



# โครงการฉบับย่อ (Project Format)

แผนการปฏิบัติงานและแผนการใช้จ่ายงบประมาณ  
ของสำนักงานคณะกรรมการสุขภาพแห่งชาติ (สช.)  
ประจำปีงบประมาณ พ.ศ. 2564



สำนักงานคณะกรรมการสุขภาพแห่งชาติ (สช.)



สำนักงานคณะกรรมการสุขภาพแห่งชาติ

ที่ สขน. ๑๕๙๕ / ๒๕๖๔

สำนักงานคณะกรรมการสุขภาพแห่งชาติ

๒๓ พฤศจิกายน ๒๕๖๓

เรื่อง ขออนุมัติโครงการย่อย (Project Format) และแผนการปฏิบัติงานและแผนการใช้จ่ายงบประมาณ  
ของสำนักงานคณะกรรมการสุขภาพแห่งชาติ ประจำปีงบประมาณ พ.ศ. ๒๕๖๔

เรียน เลขาธิการคณะกรรมการสุขภาพแห่งชาติ

ตามที่คณะกรรมการบริหารสำนักงานคณะกรรมการสุขภาพแห่งชาติ (คบ.) มีมติในการประชุมครั้งที่ ๔/๒๕๖๓ เมื่อวันที่ ๒๑ สิงหาคม ๒๕๖๓ เห็นชอบแผนการดำเนินงาน แผนการเงิน และงบประมาณ ประจำปีงบประมาณ พ.ศ. ๒๕๖๔ และคณะกรรมการบริหารเห็นชอบให้ปรับปรุงงบประมาณเพิ่มเติมในการประชุม ครั้งที่ ๕/๒๕๖๓ เมื่อวันที่ ๑๖ ตุลาคม ๒๕๖๓ โดยมอบหมายให้สำนักงานฯ ดำเนินการจัดทำโครงการย่อย (Project Format) และแผนการปฏิบัติงานและแผนการใช้จ่ายงบประมาณของสำนักงานคณะกรรมการสุขภาพแห่งชาติ ประจำปีงบประมาณ พ.ศ. ๒๕๖๔ เพื่อใช้เป็นเครื่องมือในการควบคุม กำกับ ติดตามการดำเนินงานให้เป็นไปตามแผนการดำเนินงาน แผนการเงิน และงบประมาณ นั้น

สำนักนโยบายยุทธศาสตร์และประเมินผล (สย.) ได้ประสานกับสำนักและกลุ่มงานจัดทำโครงการย่อย (Project Format) และแผนการปฏิบัติงานและแผนการใช้จ่ายงบประมาณของสำนักงานคณะกรรมการสุขภาพแห่งชาติ ประจำปีงบประมาณ พ.ศ. ๒๕๖๔ เรียบร้อยแล้ว ในครั้งนี้ จึงมีความประสงค์ขออนุมัติข้อมูลดังกล่าวฯ เพื่อใช้ประโยชน์ตามวัตถุประสงค์ข้างต้นต่อไป

จึงเรียนมาเพื่อโปรดพิจารณาอนุมัติด้วย จะเป็นพระคุณ

(นายจารึก ไชยรักษ์)

ผู้อำนวยการ

สำนักนโยบายยุทธศาสตร์และประเมินผล

(นายประทีป ธนกิจเจริญ)  
เลขาธิการคณะกรรมการสุขภาพแห่งชาติ

23 พ.ย. 2563

## สารบัญ

### รายการ

หน้าที่

#### ส่วนที่ 1 โครงการฉบับย่อ (Project Format) ประจำปีงบประมาณ พ.ศ. 2564

##### แผนงาน 1 แผนงานพัฒนาและขับเคลื่อนนโยบายสาธารณะระดับชาติ

[64P01A] โครงการสานพลังพัฒนาและขับเคลื่อนนโยบายสาธารณะแบบมีส่วนร่วมระดับชาติผ่านกลไก คสช. คบ. และภาคียุทธศาสตร์ (สย.)	1
[64P01B] โครงการสนับสนุนการจัดทำแผนการดำเนินงานและติดตามประเมินผล (สย.)	4
[64P01C] โครงการจัดสมัชชาสุขภาพแห่งชาติ ครั้งที่ 13 พ.ศ. 2563 (สสช.)	7
[64P01D] โครงการเตรียมการจัดสมัชชาสุขภาพแห่งชาติ ครั้งที่ 14 พ.ศ. 2564 (สสช.)	11
[64P01E] โครงการสนับสนุนการขับเคลื่อนนโยบายสาธารณะเพื่อสุขภาพแบบมีส่วนร่วมตามมติสมัชชาสุขภาพแห่งชาติ (สสช.)	14
[64P01F] โครงการสนับสนุนกลไกขับเคลื่อนนโยบายสาธารณะกลุ่มเป้าหมายหรือประเด็นเฉพาะ (สสช.)	17
[64P01G] โครงการพัฒนาความร่วมมือและเครือข่ายสุขภาพระหว่างประเทศ (กป.)	20

##### แผนงาน 2 แผนงานพัฒนาวิชาการและขับเคลื่อนสิทธิหน้าที่ด้านสุขภาพ

[64P02A] โครงการจัดทำธรรมนูญว่าด้วยระบบสุขภาพแห่งชาติ ฉบับที่ 3 และรายงานสถานการณ์ของระบบสุขภาพ (ส่วน.)	22
[64P02B] โครงการจัดการความรู้และศูนย์ข้อมูลสารสนเทศ (ส่วน.)	24
[64P02C] โครงการส่งเสริมสิทธิและหน้าที่ด้านสุขภาพ (กสส.)	27
[64P02D] โครงการพัฒนาระบบและกลไกการประเมินผลกระทบด้านสุขภาพ (กปส.)	31

##### แผนงาน 3 แผนงานขับเคลื่อนนโยบายสาธารณะระดับพื้นที่และชุมชนเข้มแข็ง

[64P03A] โครงการพัฒนาและสนับสนุนการขับเคลื่อน กขป.13 เขต (สนพ.)	34
[64P03B] โครงการยกระดับและสนับสนุนการขับเคลื่อนสมัชชาสุขภาพจังหวัด (สนพ.)	37
[64P03C] โครงการสนับสนุนการจัดสมัชชาสุขภาพกรุงเทพมหานคร (สนพ.)	42
[64P03D] โครงการพัฒนาและสนับสนุนการขับเคลื่อนกระบวนการสมัชชาสุขภาพและธรรมนูญสุขภาพระดับตำบล (สนพ.)	45

**แผนงาน 4 แผนงานพัฒนาศักยภาพองค์กรและการสื่อสารสังคม**

[64P04A] โครงการบริหารจัดการสำนักงานทั่วไป (สอ.)	48
[64P04B] โครงการสนับสนุนระบบตรวจสอบภายใน (งานตรวจสอบฯ)	51
[64P04C] โครงการบริหารและพัฒนาทรัพยากรบุคคล (กบ.)	53
[64P04D] โครงการขับเคลื่อนค่านิยมและวัฒนธรรมองค์กร (Flagship องค์กร) (กบ.)	55
[64P04E] โครงการสื่อสารสังคม (กส.)	57
[64P04F] โครงการพัฒนาระบบดิจิทัลและการสื่อสารออนไลน์ (สอ.)	60

**5. แผนงานพัฒนานโยบายสาธารณะเพื่อสนับสนุนการฟื้นฟู  
และปฏิรูปประเทศหลังวิกฤตโควิด-19**

[64P05A] โครงการสนับสนุนอำนาจการและประสานภาคียุทธศาสตร์ (ลก)	62
[64P05B] โครงการสนับสนุนการพัฒนาและขับเคลื่อนนโยบายสาธารณะเพื่อฟื้นฟูคุณภาพชีวิต และปฏิรูปประเทศ (สย.)	64

**6. แผนงานโครงการพิเศษ**

[64P06A] โครงการพัฒนานโยบายสาธารณะว่าด้วยการจัดการปัญหามลพิษทางอากาศ จากฝุ่นพีเอ็ม 2.5 ที่มีผลกระทบต่อสุขภาพ (สสส.) (สย.)	67
[64P06B] โครงการพัฒนาระบบยุติธรรมชุมชนเพื่อสังคมสุขภาวะ (สสส.) (สย.)	70
[64P06C] โครงการการพัฒนากลไกการขับเคลื่อนสุขภาวะแบบมีส่วนร่วมในพื้นที่ระดับเขต กรุงเทพมหานคร (สสส.) (สนพ.)	73

**7. แผนงานงบประมาณสนับสนุนกิจกรรมพิเศษเพื่อเพิ่มประสิทธิภาพการดำเนินงาน**

[64P07A] โครงการงบประมาณสนับสนุนกิจกรรมพิเศษเพื่อเพิ่มประสิทธิภาพการดำเนินงาน (สย.)	78
---	----

**8. แผนงานเงินรายได้สะสม**

[64P08A]โครงการเงินรายได้สะสม (สย.)	80
-------------------------------------	----

<b>ปีงบประมาณ</b>	2564
<b>ภายใต้แผนงาน</b>	(64P01) แผนงานพัฒนาและขับเคลื่อนนโยบายสาธารณะระดับชาติ
<b>ชื่อโครงการ</b>	(64P01A) โครงการสานพลังพัฒนาและขับเคลื่อนนโยบายสาธารณะแบบมีส่วนร่วมระดับชาติผ่านกลไก คสช. คบ. และภาคียุทธศาสตร์
<b>ระยะเวลาการดำเนินโครงการ</b>	1 ตุลาคม 2563 ถึง 30 กันยายน 2564
<b>หน่วยงานที่รับผิดชอบ</b>	สำนักนโยบายยุทธศาสตร์และประเมินผล(สย.)
<b>ผู้รับผิดชอบโครงการ</b>	- นางสาวธนวรรณ กรินทร์ - นายจารึก ไชยรักษ์ - นางสาววิไลวรรณ สิริสุทธิ - นางสาวสนทยา ทิมเรือง - นางสาวเกศริน ยศภัทรไพศาล

## หลักการ

ด้วย คณะกรรมการสุขภาพแห่งชาติ (คสช.) เป็นกลไกสำคัญที่หน่วยงานและภาคีเครือข่ายที่เกี่ยวข้องสามารถผลักดันนโยบายสู่ ธรรม. และ/หรือ หน่วยงานภาคียุทธศาสตร์ รวมถึงเป็นเวทีให้ข้อเสนอแนะและคำปรึกษานโยบายด้านสุขภาพ ต่อ ธรรม. กระทรวงต่างๆ รวมทั้งหน่วยงานและภาคีเครือข่าย นอกจากนี้ คณะกรรมการบริหารสำนักงานคณะกรรมการสุขภาพแห่งชาติ (คบ.) ซึ่งเป็นกลไกหนึ่งภายใต้ คสช. ซึ่งมีหน้าที่ในการกำกับการบริหารงานสำนักงานคณะกรรมการสุขภาพแห่งชาติให้มีประสิทธิภาพ สามารถดำเนินงานเกณฑ์ตามกรอบการประเมินองค์การมหาชนที่จัดตั้งตามพระราชบัญญัติเฉพาะ

## วัตถุประสงค์

1. เพื่อพัฒนาและขับเคลื่อนนโยบายสาธารณะเพื่อสุขภาพแบบมีส่วนร่วมผ่านกลไก คสช. และภาคียุทธศาสตร์ที่เกี่ยวข้อง ภายใต้แนวทาง "ทุกนโยบายห่วงใยสุขภาพ" (HiAPs)
2. เพื่อให้เกิดการบริหารจัดการที่ดี มีประสิทธิภาพ และบรรลุวัตถุประสงค์ตามวัตถุประสงค์การจัดตั้งองค์กรและภารกิจตาม พรบ.สุขภาพแห่งชาติ พ.ศ. 2550 ภายใต้การกำกับของ คบ.

## กลยุทธ์ในการดำเนินงาน

1. สนับสนุนการดำเนินงานของ คสช. และพัฒนางาน คสช. เชิงรุกตามแนวทางทุกนโยบายห่วงใยสุขภาพ หรือ Health In All Policy : HiAPs
2. สนับสนุนการดำเนินงานของ คบ. ในการกำหนดนโยบายและกำกับดูแลการดำเนินงานของสำนักงานให้เกิดการบริหารจัดการที่ดีมีประสิทธิภาพและบรรลุวัตถุประสงค์
3. สนับสนุนการจัดประชุม Explus ประชุมสำนัก หรืออื่นๆ

## กลุ่มเป้าหมาย

กระทรวงหลัก 6 กระทรวงและกระทรวงอื่นๆ หน่วยงาน องค์กร และภาคียุทธศาสตร์ระดับนโยบาย

**ตัวชี้วัดความสำเร็จโครงการ**

ลำดับ	รหัสตัวชี้วัด	ตัวชี้วัดโครงการ	ค่าเป้าหมาย	หน่วยนับ
1	V04M0164-A-K01	เกิดนโยบายสาธารณะเพื่อสุขภาพแบบมีส่วนร่วมจากการขับเคลื่อนผ่าน กรม. และ/หรือ ภาควิทยาศาสตร์ อย่างน้อย 3 เรื่อง	3.00	เรื่อง
2	V04M0164-A-K02	ความสำเร็จของการพัฒนาด้านการควบคุมดูแลกิจการของคณะกรรมการองค์การมหาชน (คป.) อย่างน้อย ร้อยละ 85	ตั้งแต่ 85 คะแนนขึ้นไป	ร้อยละ

**กลยุทธ์ / ขั้นตอนการดำเนินงาน / กิจกรรมโครงการ**

ลำดับ	วันเริ่มต้น	วันสิ้นสุด	รหัสกิจกรรม	ชื่อกิจกรรม	ประเภทกิจกรรม	% น้ำหนัก	หน่วยงานปฏิบัติงาน	งบประมาณ (บาท)
1	1 ต.ค. 63	30 ก.ย. 64	64P01A01	สนับสนุนการดำเนินงานของ คสช. และพัฒนางาน คสช. เชิงรุกตามแนวทางทุกนโยบายห่วงใยสุขภาพ หรือ Health In All Policy : HiAPs	ดำเนินการทั่วไป	40.00	สย.	3,900,000.00
2	1 ต.ค. 63	30 ก.ย. 64	64P01A02	สนับสนุนการดำเนินงานของ คป. ในการกำหนดนโยบายและกำกับดูแลการดำเนินงานของสำนักงานให้เกิดการบริหารจัดการที่ดีมีประสิทธิภาพและบรรลุวัตถุประสงค์	ดำเนินการทั่วไป	40.00	สย.	1,000,000.00

ลำดับ	วัน เริ่มต้น	วัน สิ้นสุด	รหัส กิจกรรม	ชื่อกิจกรรม	ประเภท กิจกรรม	% น้ำหนัก	หน่วยงาน ปฏิบัติงาน	งบประมาณ (บาท)
3	1 ต.ค. 63	30 ก.ย. 64	64P01A03	สนับสนุนการจัดประชุม Explus ประชุมสำนัก หรืออื่นๆ	ดำเนินการ ทั่วไป	20.00	สย.	100,000.00
(ห้าล้านบาทถ้วน) รวมทั้งสิ้น						<b>100.00</b>		<b>5,000,000.00</b>

<b>ปีงบประมาณ</b>	2564
<b>ภายใต้แผนงาน</b>	(64P01) แผนงานพัฒนาและขับเคลื่อนนโยบายสาธารณะระดับชาติ
<b>ชื่อโครงการ</b>	(64P01B) โครงการสนับสนุนการจัดทำแผนการดำเนินงานและติดตามประเมินผล
<b>ระยะเวลาการดำเนินโครงการ</b>	1 ตุลาคม 2563 ถึง 30 กันยายน 2564
<b>หน่วยงานที่รับผิดชอบ</b>	สำนักนโยบายยุทธศาสตร์และประเมินผล(สย.)
<b>ผู้รับผิดชอบโครงการ</b>	- นางสาวกชพร นิลปักษ์ - นางสาวช่อฉัตร สุนทรพะลิน - นางสาวธนวรรณ กรินทร์
<b>หลักการ</b>	

การบริหารแผนงบประมาณและการติดตามประเมินผลมีความสำคัญเป็นอย่างยิ่งในการดำเนินงานของสำนักงานคณะกรรมการสุขภาพแห่งชาติ มีความจำเป็นและมีความสำคัญต่อองค์กร การบริหารแผนการดำเนินงานประจำปีให้บรรลุตามเป้าหมายและตัวชี้วัดที่องค์กรวางไว้ รวมถึงการบริหารงบประมาณการติดตามการใช้จ่ายงบประมาณให้เป็นไปตามเป้าหมายของรัฐบาล และให้เกิดความคุ้มค่าและมีประโยชน์ต่อสังคมมากที่สุด การติดตามและประเมินผลมีความสำคัญเป็นอย่างยิ่งที่จะช่วยให้ทราบว่า การดำเนินการบรรลุวัตถุประสงค์ เป้าหมายที่ต้องการมากน้อยเพียงใด มีประสิทธิภาพหรือไม่ ผลจากการติดตามและประเมินผลจะให้ข้อมูลที่แสดงให้เห็นถึงความสำเร็จ จุดแข็ง จุดอ่อน และแนวทางในการปรับปรุงแก้ไขการดำเนินงานได้อย่างทันท่วงที ช่วยให้การบริหารแผนงานและโครงการมีประสิทธิภาพสูงยิ่งขึ้น

#### **วัตถุประสงค์**

1. เพื่อสนับสนุนการบริหารแผนการดำเนินงาน แผนการเงิน และงบประมาณ ประจำปีงบประมาณ พ.ศ. 2564 ให้สามารถกำกับติดตามการดำเนินงานตามแผนได้
2. เพื่อให้มีข้อมูลเพียงพอสำหรับการประเมินผลการดำเนินงานของ สช. ประจำปีงบประมาณ พ.ศ. 2564 และสนับสนุนการดำเนินงานของ คสช. คบ. รวมทั้งผู้รับผิดชอบแผนงาน/โครงการสามารถนำไปใช้ในการพัฒนาการดำเนินงานให้บรรลุเป้าหมายที่วางไว้

#### **กลยุทธ์ในการดำเนินงาน**

สนับสนุนการดำเนินงานขององค์กร

#### **กลุ่มเป้าหมาย**

1. สำนักงบประมาณ
2. กพม.
3. กพร.



**ตัวชี้วัดความสำเร็จโครงการ**

ลำดับ	รหัสตัวชี้วัด	ตัวชี้วัดโครงการ	ค่าเป้าหมาย	หน่วยนับ
1	V04M0164-B-K01	ผลการดำเนินงานตามแผนการดำเนินงานแผนการเงิน และงบประมาณปีงบประมาณ พ.ศ. 2564 บรรลุตามเป้าหมายอย่างน้อยร้อยละ 80	80.00	ร้อยละ
2	V04M0164-B-K02	ผลการประเมินคุณภาพไปใช้ในการปรับปรุงและพัฒนากระบวนการทำงานของสำนักงานอย่างน้อย 1 เรื่อง	มีการดำเนินงานตามข้อเสนอแนะร้อยละ 70	เรื่อง

**กลยุทธ์ / ขั้นตอนการดำเนินงาน / กิจกรรมโครงการ**

ลำดับ	วันเริ่มต้น	วันสิ้นสุด	รหัสกิจกรรม	ชื่อกิจกรรม	ประเภทกิจกรรม	% น้ำหนัก	หน่วยงานปฏิบัติงาน	งบประมาณ (บาท)
1	1 ต.ค. 63	30 ก.ย. 64	64P01B01	การจัดทำแผนการดำเนินงานแผนการเงิน และงบประมาณประจำปีงบประมาณ พ.ศ. 2564	ดำเนินการทั่วไป	25.00	สย.	500,000.00
2	1 ต.ค. 63	30 ก.ย. 64	64P01B02	การจัดทำแผนการดำเนินงานแผนการเงิน และงบประมาณประจำปีงบประมาณ พ.ศ. 2565	ดำเนินการทั่วไป	25.00	สย.	500,000.00

ลำดับ	วัน เริ่มต้น	วัน สิ้นสุด	รหัสกิจกรรม	ชื่อ กิจกรรม	ประเภท กิจกรรม	% น้ำหนัก	หน่วยงาน ปฏิบัติงาน	งบประมาณ (บาท)
3	1 ต.ค. 63	30 ก.ย. 64	64P01B03	ติดตาม และ ประเมินผล การ ดำเนินงาน ของ สช. ประจำปี งบประมาณ พ.ศ. 2564	ดำเนินการ ทั่วไป	25.00	สย.	300,000.00
4	1 ต.ค. 63	30 ก.ย. 64	64P01B04	การ ประเมินผล อื่นๆ เพื่อ สนับสนุน การ ดำเนินงาน ของ สช.	ดำเนินการ ทั่วไป	25.00	สย.	1,700,000.00
(สามล้านบาทถ้วน) รวมทั้งสิ้น						<b>100.00</b>		<b>3,000,000.00</b>

<b>ปีงบประมาณ</b>	2564
<b>ภายใต้แผนงาน</b>	(64P01) แผนงานพัฒนาและขับเคลื่อนนโยบายสาธารณะระดับชาติ
<b>ชื่อโครงการ</b>	(64P01C) โครงการจัดสมัชชาสุขภาพแห่งชาติ ครั้งที่ 13 พ.ศ. 2563
<b>ระยะเวลาการดำเนินโครงการ</b>	1 ตุลาคม 2563 ถึง 30 กันยายน 2564
<b>หน่วยงานที่รับผิดชอบ</b>	สำนักพัฒนาและขับเคลื่อนนโยบายสาธารณะระดับชาติ(สสข.)
<b>ผู้รับผิดชอบโครงการ</b>	- นางสาวยุวลักษณ์ เหมะวิบูลย์ - นางสาวณนุด มธุรพจน์ - นางนิรชา อัครธีรากล - นางวิสัยรัตน์ จันทร์เพ็ง - นางสาวศิริเพ็ญ ก่องแก้วรัมย์ - นางวรรณวิมล ขวัญยาใจ

## หลักการ

เครื่องมือสำคัญภายใต้พระราชบัญญัติสุขภาพแห่งชาติ พ.ศ. 2550 ที่ใช้เป็นกรอบและแนวทางในการกำหนดนโยบาย ยุทธศาสตร์ และการดำเนินงานด้านสุขภาพของประเทศ โดยได้ระบุภาพพึงประสงค์ของระบบสุขภาพไทยไว้ในหมวดต่าง ๆ รวมทั้งให้ความสำคัญกับการอภิบาลระบบสุขภาพ กระบวนการมีส่วนร่วม และการส่งเสริมให้ทุกภาคส่วนนำแนวทาง "ทุกนโยบายห่วงใยสุขภาพ" หรือ Health in All Policies (HiAPs) ไปใช้ในการกำหนดนโยบายสาธารณะเพื่อสุขภาพ สำหรับกระบวนการพัฒนาข้อเสนอเชิงนโยบายและนโยบายสาธารณะโดยผ่านเครื่องมือและกลไกตามพระราชบัญญัติสุขภาพแห่งชาติ พ.ศ. 2550 หรือเครื่องมือและกลไกอื่นตามความเหมาะสม นั้น กลไกสมัชชาสุขภาพแห่งชาติเป็นกลไกสำคัญกลไกหนึ่งที่มีการระบุไว้ในพระราชบัญญัติสุขภาพแห่งชาติ พ.ศ. 2550 ชัดเจนว่า คือ "กระบวนการที่ให้ประชาชนและหน่วยงานรัฐที่เกี่ยวข้องได้ร่วมแลกเปลี่ยนองค์ความรู้และเรียนรู้อย่างสมานฉันท์เพื่อนำไปสู่การเสนอแนะนโยบายสาธารณะเพื่อสุขภาพหรือความมีสุขภาพของประชาชนโดยจัดให้มีการประชุมอย่างเป็นระบบและอย่างมีส่วนร่วม" และกำหนดให้คณะกรรมการสุขภาพแห่งชาติจัดให้มีสมัชชาสุขภาพแห่งชาติอย่างน้อยปีละ 1 ครั้ง สำหรับกระบวนการพัฒนาข้อเสนอเชิงนโยบายและนโยบายสาธารณะโดยผ่านเครื่องมือและกลไกตามพระราชบัญญัติสุขภาพแห่งชาติ พ.ศ. 2550 หรือเครื่องมือและกลไกอื่นตามความเหมาะสม นั้น กลไกสมัชชาสุขภาพแห่งชาติเป็นกลไกสำคัญกลไกหนึ่งที่มีการระบุไว้ในพระราชบัญญัติสุขภาพแห่งชาติ พ.ศ. 2550 ชัดเจนว่า คือ "กระบวนการที่ให้ประชาชนและหน่วยงานรัฐที่เกี่ยวข้องได้ร่วมแลกเปลี่ยนองค์ความรู้และเรียนรู้อย่างสมานฉันท์เพื่อนำไปสู่การเสนอแนะนโยบายสาธารณะเพื่อสุขภาพหรือความมีสุขภาพของประชาชนโดยจัดให้มีการประชุมอย่างเป็นระบบและอย่างมีส่วนร่วม" และกำหนดให้คณะกรรมการสุขภาพแห่งชาติจัดให้มีสมัชชาสุขภาพแห่งชาติอย่างน้อยปีละ 1 ครั้ง

## วัตถุประสงค์

1. เพื่อให้การจัดสมัชชาสุขภาพแห่งชาติ ครั้งที่ 13 พ.ศ. 2563 เป็นไปตามหลักเกณฑ์และวิธีการจัดสมัชชาสุขภาพแห่งชาติ พ.ศ. 2563-2564

## กลยุทธ์ในการดำเนินงาน

1. พัฒนารูปแบบและขยายช่องทางกระบวนการสร้างข้อเสนอเชิงนโยบาย
2. ขับเคลื่อนนโยบายผ่านกลไกและภาคียุทธศาสตร์ โดยสร้างความเป็นเจ้าของร่วม
3. สร้าง/สนับสนุนการเกิดเวทีนโยบายสาธารณะที่หลากหลายให้สังคมเกิดการเรียนรู้และกระตุ้นการคิดหาทางออกร่วมกัน
4. พัฒนาเครื่องมือนโยบายที่มีให้สะดวกและง่ายในการนำไปใช้ตามบริบท และสร้างนวัตกรรมกระบวนการมีส่วนร่วมรูปแบบใหม่ๆ

## กลุ่มเป้าหมาย

สมาชิกสมัชชาสุขภาพแห่งชาติ

## ตัวชี้วัดความสำเร็จโครงการ

ลำดับ	รหัสตัวชี้วัด	ตัวชี้วัดโครงการ	ค่าเป้าหมาย	หน่วยนับ
1	V04M0164-C-K01	มีการจัดสมัชชาสุขภาพแห่งชาติตามหลักเกณฑ์และแนวทางการจัดสมัชชาสุขภาพแห่งชาติ	การจัดสมัชชาสุขภาพแห่งชาติตามหลักเกณฑ์และแนวทางการจัดสมัชชาสุขภาพแห่งชาติ	รูปแบบ
2	V04M0164-C-K02	ได้มติสมัชชาสุขภาพแห่งชาติครั้งที่ 13 พ.ศ. 2563 จำนวน 2 เรื่อง	2.00	เรื่อง

ลำดับ	รหัสตัวชี้วัด	ตัวชี้วัด โครงการ	ค่าเป้าหมาย	หน่วยนับ
3	V04M0164-C-K03	ข้อเสนอ นโยบาย สาธารณะ ผ่านการมี ส่วนร่วม ของทุกภาค ส่วนตลอด กระบวนการ จำนวน 2 เรื่อง	ได้แนวทางการขับเคลื่อนมิติโดยกระบวนการ การมีส่วนร่วม	ข้อเสนอ

**กลวิธี / ขั้นตอนการดำเนินงาน / กิจกรรมโครงการ**

ลำดับ	วัน เริ่มต้น	วัน สิ้นสุด	รหัส กิจกรรม	ชื่อ กิจกรรม	ประเภท กิจกรรม	% น้ำหนัก	หน่วยงาน ปฏิบัติงาน	งบประมาณ (บาท)
1	1 ต.ค. 63	31 มี.ค. 64	64P01C01	สนับสนุน การบริหาร จัดการ กลไกที่ เกี่ยวข้อง และพัฒนา ร่างระเบียบ วาระการ ประชุม สมัชชา สุขภาพ แห่งชาติ (สสช.)	ดำเนินการ ทั่วไป	30.00	สสช.	2,360,000.00
2	1 ต.ค. 63	31 มี.ค. 64	64P01C02	การบริหาร จัดการการ ประชุม สมัชชา สุขภาพ แห่งชาติ ครั้งที่ 13 พ.ศ. 2563 (สอ.)	ดำเนินการ ทั่วไป	65.00	สอ.	10,100,000.00
3	1 ต.ค. 63	31 มี.ค. 64	64P01C03	สนับสนุน งาน ต่างประเทศ ครั้งที่ 13 พ.ศ. 2563 (กป.)	ดำเนินการ ทั่วไป	1.00	กป.	40,000.00

ลำดับ	วัน เริ่มต้น	วัน สิ้นสุด	รหัส กิจกรรม	ชื่อ กิจกรรม	ประเภท กิจกรรม	% น้ำหนัก	หน่วยงาน ปฏิบัติงาน	งบประมาณ (บาท)
4	1 ต.ค. 63	31 มี.ค. 64	64P01C04	สนับสนุน งานสื่อสาร งานสมัชชา สุขภาพ แห่งชาติ ครั้งที่ 13 พ.ศ. 2563 (กส.)	ดำเนินการ ทั่วไป	4.00	กส.	1,500,000.00
(สิบสี่ล้านบาทถ้วน) รวมทั้งสิ้น						<b>100.00</b>		<b>14,000,000.00</b>

<b>ปีงบประมาณ</b>	2564
<b>ภายใต้แผนงาน</b>	(64P01) แผนงานพัฒนาและขับเคลื่อนนโยบายสาธารณะระดับชาติ
<b>ชื่อโครงการ</b>	(64P01D) โครงการเตรียมการจัดสมัชชาสุขภาพแห่งชาติ ครั้งที่ 14 พ.ศ. 2564
<b>ระยะเวลาการดำเนินโครงการ</b>	1 ตุลาคม 2563 ถึง 30 กันยายน 2564
<b>หน่วยงานที่รับผิดชอบ</b>	สำนักพัฒนาและขับเคลื่อนนโยบายสาธารณะระดับชาติ(สสช.)
<b>ผู้รับผิดชอบโครงการ</b>	- นางนिरชา อัครวิมลกุล - นางวรรณวิมล ขวัญยาใจ - นางสาวศิริเพ็ญ กองแก้วรัมย์ - นางสาวช่อฉัตร สุนทรพะลิน - นางสาวยุวลักษณ์ เหมะวิบูลย์ - นางวิสัยรัตน์ จันเพ็ง

## หลักการ

เครื่องมือสำคัญภายใต้พระราชบัญญัติสุขภาพแห่งชาติ พ.ศ. 2550 ที่ใช้เป็นกรอบและแนวทางในการกำหนดนโยบาย ยุทธศาสตร์ และการดำเนินงานด้านสุขภาพของประเทศ โดยได้ระบุภาพพึงประสงค์ของระบบสุขภาพไทยไว้ในหมวดต่าง ๆ รวมทั้งให้ความสำคัญกับการอภิบาลระบบสุขภาพ กระบวนการมีส่วนร่วม และการส่งเสริมให้ทุกภาคส่วนนำแนวทาง "ทุกนโยบายห่วงใยสุขภาพ" หรือ Health in All Policies (HiAPs) ไปใช้ในการกำหนดนโยบายสาธารณะเพื่อสุขภาพ สำหรับกระบวนการพัฒนาข้อเสนอเชิงนโยบายและนโยบายสาธารณะโดยผ่านเครื่องมือและกลไกตามพระราชบัญญัติสุขภาพแห่งชาติ พ.ศ. 2550 หรือเครื่องมือและกลไกอื่นตามความเหมาะสม นั้น กลไกสมัชชาสุขภาพแห่งชาติเป็นกลไกสำคัญกลไกหนึ่งที่มีการระบุไว้ในพระราชบัญญัติสุขภาพแห่งชาติ พ.ศ. 2550 ชัดเจนว่า คือ "กระบวนการที่ให้ประชาชนและหน่วยงานรัฐที่เกี่ยวข้องได้ร่วมแลกเปลี่ยนองค์ความรู้และเรียนรู้อย่างสมานฉันท์เพื่อนำไปสู่การเสนอแนะนโยบายสาธารณะเพื่อสุขภาพหรือความมีสุขภาพของประชาชนโดยจัดให้มีการประชุมอย่างเป็นระบบและอย่างมีส่วนร่วม" และกำหนดให้คณะกรรมการสุขภาพแห่งชาติจัดให้มีสมัชชาสุขภาพแห่งชาติอย่างน้อยปีละ 1 ครั้ง

## วัตถุประสงค์

1. เพื่อสนับสนุนการพัฒนานโยบายสาธารณะเพื่อสุขภาพแบบมีส่วนร่วมด้วยกระบวนการสมัชชาสุขภาพแห่งชาติ

## กลยุทธ์ในการดำเนินงาน

1. พัฒนารูปแบบและขยายช่องทางกระบวนการสร้างข้อเสนอเชิงนโยบาย
2. ขับเคลื่อนนโยบายผ่านกลไกและภาคียุทธศาสตร์ โดยสร้างความเป็นเจ้าของร่วม
3. สร้าง/สนับสนุนการเกิดเวทีนโยบายสาธารณะที่หลากหลายให้สังคมเกิดการเรียนรู้และกระตุ้นการคิดหาทางออกร่วมกัน

4. พัฒนาเครื่องมือนโยบายที่มีให้สะดวกและง่ายในการนำไปใช้ตามบริบท และสร้างนวัตกรรม กระบวนการมีส่วนร่วมรูปแบบใหม่ๆ

**กลุ่มเป้าหมาย**

สมาชิกสมัชชาสุขภาพแห่งชาติ

**ตัวชี้วัดความสำเร็จโครงการ**

ลำดับ	รหัสตัวชี้วัด	ตัวชี้วัดโครงการ	ค่าเป้าหมาย	หน่วยนับ
1	V04M0164-D-K01	ร้อยละ 100 ของ ข้อเสนอที่อยู่ในหมวด ประเด็นย่อยผ่านเข้าสู่ กระบวนการพัฒนานโยบายสาธารณะเพื่อ สุขภาพแบบมีส่วนร่วม	ร้อยละ 100 เข้าสู่กระบวนการพัฒนา	ร้อยละ

**กลยุทธ์ / ขั้นตอนการดำเนินงาน / กิจกรรมโครงการ**

ลำดับ	วัน เริ่มต้น	วัน สิ้นสุด	รหัส กิจกรรม	ชื่อ กิจกรรม	ประเภท กิจกรรม	% น้ำหนัก	หน่วยงาน ปฏิบัติงาน	งบประมาณ (บาท)
1	1 เม.ย. 63	30 ก.ย. 64	64P01D01	สนับสนุน การบริหารจัดการ กลไกที่ เกี่ยวข้อง และพัฒนา ร่างระเบียบ วาระการ ประชุม สมัชชา สุขภาพ แห่งชาติ ครั้งที่ 14 พ.ศ. 2564 (สสช.)	ดำเนินการ ทั่วไป	30.00	สสช.	1,500,000.00
2	1 เม.ย. 63	30 ก.ย. 64	64P01D02	สนับสนุน การบริหาร จัดการงาน สมัชชา สุขภาพ แห่งชาติ ครั้งที่ 14 พ.ศ. 2564 (สอ.)	ดำเนินการ ทั่วไป	30.00	สอ.	3,000,000.00



ลำดับ	วัน เริ่มต้น	วัน สิ้นสุด	รหัส กิจกรรม	ชื่อ กิจกรรม	ประเภท กิจกรรม	% น้ำหนัก	หน่วยงาน ปฏิบัติงาน	งบประมาณ (บาท)
3	1 ต.ค. 63	30 ก.ย. 64	64P01D03	สนับสนุน งานสื่อสาร สาธารณะ งานสมัชชา สุขภาพ แห่งชาติ ครั้งที่ 14 พ.ศ. 2564 (กส.)	ดำเนินการ ทั่วไป	25.00	กส.	2,000,000.00
4	1 ต.ค. 63	30 ก.ย. 64	64P01D04	สนับสนุน การ ประเมินผล กระบวนการ สมัชชา สุขภาพ แห่งชาติ ครั้งที่ 14 พ.ศ. 2564 (สย.)	ดำเนินการ ทั่วไป	15.00	สย.	500,000.00
(เจ็ดล้านบาทถ้วน) รวมทั้งสิ้น						<b>100.00</b>		<b>7,000,000.00</b>

<b>ปีงบประมาณ</b>	2564
<b>ภายใต้แผนงาน</b>	(64P01) แผนงานพัฒนาและขับเคลื่อนนโยบายสาธารณะระดับชาติ
<b>ชื่อโครงการ</b>	(64P01E) โครงการสนับสนุนการขับเคลื่อนนโยบายสาธารณะเพื่อสุขภาพแบบมีส่วนร่วมตามมติสมัชชาสุขภาพแห่งชาติ
<b>ระยะเวลาการดำเนินโครงการ</b>	1 ตุลาคม 2563 ถึง 30 กันยายน 2564
<b>หน่วยงานที่รับผิดชอบ</b>	สำนักพัฒนาและขับเคลื่อนนโยบายสาธารณะระดับชาติ(สสช.)
<b>ผู้รับผิดชอบโครงการ</b>	- นางสาวลลิตพร คหัญญา - นางสาวลลิตมา สุวดี - นางสาววันวิสา แสงทิม - นางสาวธัญญาภรณ์ บุญแสน

## หลักการ

นับจากการประกาศใช้ พระราชบัญญัติสุขภาพแห่งชาติ พ.ศ. 2550 ที่มุ่งเน้นให้ประชาชนมีส่วนร่วมในการพัฒนานโยบายสาธารณะ ทำให้เกิดกระบวนการ "สมัชชาสุขภาพ" ตามมาตรา 3 และการจัด "สมัชชาสุขภาพแห่งชาติ" ตามมาตรา 41 ที่บัญญัติให้คณะกรรมการสุขภาพแห่งชาติ (คสช.) จัดให้มีสมัชชาสุขภาพแห่งชาติอย่างน้อยปีละหนึ่งครั้ง โดย คสช. ได้แต่งตั้งคณะกรรมการจัดสมัชชาสุขภาพแห่งชาติ (คจ.สช.) เพื่อทำหน้าที่กำหนดหลักเกณฑ์และวิธีการจัดการประชุม และดำเนินการจัดการประชุมสมัชชาสุขภาพแห่งชาติ "สมัชชาสุขภาพแห่งชาติ" หมายความว่า "กระบวนการที่ให้ประชาชนและหน่วยงานของรัฐที่เกี่ยวข้องได้ร่วมแลกเปลี่ยนองค์ความรู้และเรียนรู้อย่างสมานฉันท์ เพื่อนำไปสู่การเสนอแนะนโยบายสาธารณะเพื่อสุขภาพหรือความมีสุขภาพของประชาชน โดยจัดให้มีการประชุมอย่างเป็นระบบและอย่างมีส่วนร่วม" หรือเรียกว่าเป็น กระบวนการพัฒนานโยบายสาธารณะเพื่อสุขภาพแบบมีส่วนร่วม ซึ่งประกอบด้วย ขั้นตอนหลัก ได้แก่ การก่อตัวของนโยบาย การจัดทำข้อเสนอแนะนโยบาย การตัดสินใจเชิงนโยบาย การนำนโยบายไปสู่การปฏิบัติ และการติดตามประเมินผลทางนโยบาย เป็นวงจรไปตามลำดับ การนำนโยบายไปสู่การปฏิบัติ และการติดตามประเมินผล นับเป็นขั้นตอนสำคัญไม่น้อยไปกว่าการพัฒนาข้อเสนอแนะเชิงนโยบาย ซึ่งอาจนำไปสู่ความสำเร็จหรือความล้มเหลวของกระบวนการนโยบายสาธารณะ ดังนั้น คสช. จึงได้ตั้งคณะกรรมการขับเคลื่อนและติดตามการดำเนินงานตามมติสมัชชาสุขภาพแห่งชาติ (คมส.) และเพื่อให้การติดตามผลการดำเนินงานตามมติสมัชชาสุขภาพแห่งชาติเป็นระบบและมีความต่อเนื่อง คมส. จึงได้มีการพัฒนาระบบการขับเคลื่อนและติดตามการดำเนินงานตามมติฯ มาอย่างต่อเนื่อง และเกิดขับเคลื่อนมติสมัชชาสุขภาพฯ สู่การปฏิบัติ ด้วยการวางแนวทางการพัฒนาและขับเคลื่อนฯ ตามบทบาทหน้าที่ของ คมส. และ สช. ซึ่งเป็นหน่วยงานการของคณะกรรมการ ได้แก่ การสนับสนุนการจัดเวทีนำเสนอความก้าวหน้าการดำเนินงานของหน่วยงาน องค์กร และภาคีเครือข่ายต่างๆ ที่เกี่ยวข้องกับมติสมัชชาสุขภาพรายมิติ และการร่วมกันหาแนวทางการขับเคลื่อน การจัดการกับอุปสรรคและข้อจำกัดต่างๆ การสนับสนุนการขับเคลื่อนมติฯ ของหน่วยงาน องค์กร ภาคีเครือข่ายต่างๆ ดังนั้น เพื่อให้เกิดรูปธรรมการขับเคลื่อนนโยบายสาธารณะเพื่อสุขภาพแบบมีส่วนร่วม จึงได้จัดทำโครงการขับเคลื่อนนโยบายสาธารณะแบบมีส่วนร่วมตามมติสมัชชาสุขภาพแห่งชาติ

## วัตถุประสงค์

1. เพื่อขับเคลื่อนนโยบายสาธารณะที่เกิดจากมติสมัชชาสุขภาพแห่งชาติให้เกิดรูปธรรมความสำเร็จ

## กลยุทธ์ในการดำเนินงาน

1. ขับเคลื่อนโดยกำหนดกลุ่มเป้าหมายแบบเฉพาะเจาะจงตามข้อมติหรือพื้นที่เฉพาะ
2. สอดแทรกและหนุนเสริมการขับเคลื่อนผ่านระบบ กลไกและโครงสร้างการบริหารจัดการของหน่วยงานองค์กรภาคร่วมขับเคลื่อน
3. สร้างพื้นที่กลาง เพื่อประสานทรัพยากร ความร่วมมือ และแลกเปลี่ยนเรียนรู้
4. เชื่อมโยง เอื้ออำนวยการขับเคลื่อนขยายผล ขยายฐานภาคีเครือข่าย

## กลุ่มเป้าหมาย

1. ชุมชนท้องถิ่น
2. หน่วยงานองค์กรระดับนโยบาย

## ตัวชี้วัดความสำเร็จโครงการ

ลำดับ	รหัสตัวชี้วัด	ตัวชี้วัดโครงการ	ค่าเป้าหมาย	หน่วยนับ
1	V04M0164-E-K01	มติสมัชชาสุขภาพแห่งชาติมีการบูรณาการการขับเคลื่อนเชิงระบบหรือมีการประยุกต์ใช้ผ่านหน่วยงานในระดับชาติ หรือระดับพื้นที่ ตามเกณฑ์ที่กำหนด อย่างน้อยร้อยละ 30 (ไม่น้อยกว่า 26 มติ)	26.00	มติ
2	V04M0164-E-K02	มีนโยบายสาธารณะระดับชาติ เกิดจากกระบวนการ 4PW ที่สอดคล้องกับธรรมนูญสุขภาพแห่งชาติ อย่างน้อย 10 เรื่อง	10.00	เรื่อง

## กลวิธี / ขั้นตอนการดำเนินงาน / กิจกรรมโครงการ

ลำดับ	วันเริ่มต้น	วันสิ้นสุด	รหัสกิจกรรม	ชื่อกิจกรรม	ประเภทกิจกรรม	% ความสำเร็จ	หน่วยงานปฏิบัติงาน	งบประมาณ (บาท)
1	1 ต.ค. 63	30 ก.ย. 64	64P01E01	สนับสนุน กลไก คณะกรรมการ ขับเคลื่อน และติดตาม มติสมัชชาสุขภาพฯ (คสมส. /อนุกรรมการฯ 2 คณะ)	ดำเนินการ ทั่วไป	40.00	สสช.	880,000.00

ลำดับ	วัน เริ่มต้น	วัน สิ้นสุด	รหัส กิจกรรม	ชื่อกิจกรรม	ประเภท กิจกรรม	% น้ำหนัก	หน่วยงาน ปฏิบัติงาน	งบประมาณ (บาท)
2	1 ต.ค. 63	30 ก.ย. 64	64P01E02	สนับสนุนการ ขับเคลื่อนมิติ สมัชชา สุขภาพ แห่งชาติ	ดำเนินการ ทั่วไป	40.00	สสช.	2,620,000.00
3	1 ต.ค. 63	30 ก.ย. 64	64P01E03	เชื่อมโยงการ ขับเคลื่อน ประเด็น นโยบาย สาธารณะ ระดับชาติสู่ พื้นที่ผ่าน กลไกภาคี เครือข่าย ต่างๆ แต่ละ ระดับ	ดำเนินการ ทั่วไป	10.00	สสช.	300,000.00
4	1 ต.ค. 63	30 ก.ย. 64	64P01E04	สร้างและ จัดการความรู้	ดำเนินการ ทั่วไป	10.00	สสช.	200,000.00
(ล้านบาทถ้วน) รวมทั้งสิ้น						<b>100.00</b>		<b>4,000,000.00</b>

<b>ปีงบประมาณ</b>	2564
<b>ภายใต้แผนงาน</b>	(64P01) แผนงานพัฒนาและขับเคลื่อนนโยบายสาธารณะระดับชาติ
<b>ชื่อโครงการ</b>	(64P01F) โครงการสนับสนุนกลไกขับเคลื่อนนโยบายสาธารณะกลุ่มเป้าหมายหรือประเด็นเฉพาะ
<b>ระยะเวลาการดำเนินโครงการ</b>	1 ตุลาคม 2563 ถึง 30 กันยายน 2564
<b>หน่วยงานที่รับผิดชอบ</b>	สำนักพัฒนาและขับเคลื่อนนโยบายสาธารณะระดับชาติ(สสช.)
<b>ผู้รับผิดชอบโครงการ</b>	- นางสาวธัญญาภรณ์ บุญแสน - นางสาวลลิตพร คหัญญา - นางสาววันวิสา แสงทิม - นางสาวลลิตมา สุวัตถิ

## หลักการ

ในการดำเนินงานเพื่อไปให้ถึงซึ่งการเปลี่ยนแปลงระบบโครงสร้างการบริหารจัดการหรือเป้าหมายของการพัฒนาในอนาคตที่ท้าทายต่อสถานการณ์ที่เป็นอยู่ในปัจจุบัน จึงมีความจำเป็นต้องกำหนดให้มี “กลไกการดำเนินงาน” ที่มีองค์ประกอบภายใต้หลักการ “สามเหลี่ยมเขยื้อนภูเขา” ได้แก่ ผู้ทรงคุณวุฒิที่มีประสบการณ์ความเชี่ยวชาญ ผู้แทนในสวนของผู้กำหนดนโยบาย ผู้แทนฝ่ายวิชาการและผู้แทนจากภาคประชาสังคม ที่มีเป้าหมายร่วมกัน มารวมพลัง (Synergy) เพื่อการพัฒนาและขับเคลื่อนการดำเนินงานให้บรรลุผลสำเร็จ โดยมีบทบาทสำคัญ ดังนี้ 1. เพื่อประโยชน์ในการตัดสินใจ กลไกร่วมจะสามารถเป็นที่ระดมประสบการณ์ แลกเปลี่ยนความคิดเห็น รับรู้ข้อเท็จจริงได้มากกว่าบุคคลเพียงคนเดียว การตัดสินใจจะกระทำด้วยประสบการณ์ร่วม ทำให้คนที่มีความคิดเห็นแตกต่างกันหาวิธีร่วมกันในการตัดสินใจจนได้การตัดสินใจที่มีคุณภาพสูงสุด ได้ข้อมูลที่สมบูรณ์กว่า เพราะแต่ละคนมีประสบการณ์ และมีความหลากหลายในการแสวงหาข้อมูลจากแหล่งที่แตกต่างกัน ซึ่งคนเดียวทำไม่ได้ 2. ทำให้ได้ทางเลือกในการตัดสินใจมากกว่า เพราะมีความหลากหลายของข้อมูล โดยเฉพาะกลไกร่วมที่มาจากหลายอาชีพและความเชี่ยวชาญหลายสาขา 3. ไม่ต้องการให้อำนาจตัดสินใจผูกขาดอยู่กับบุคคลคนเดียว ต้องการให้มีการรับฟังความคิดเห็น เนื่องจากการตัดสินใจของคนๆ เดียวมีแนวโน้มของการใช้อำนาจที่เป็นเผด็จการ 4. ต้องการให้ตัวแทนจากผู้มีส่วนได้เสียอยู่ในการพิจารณาปัญหา ทำให้การตัดสินใจจากกลุ่มมีความเป็นกลางมากขึ้นโดยผ่านทางตัวแทน นอกจากนี้ยังก่อให้เกิดการเชื่อตามและยอมรับคำตัดสินที่มีขึ้นนั้น ทั้งนี้ การบริหารองค์กรสมัยใหม่ยอมรับกันว่าเป็นการสร้างบรรยากาศการทำงานเพื่อให้เกิดผลงานสูงสุด ซึ่งจะต้องได้รับความร่วมมือจากกลุ่มที่เกี่ยวข้อง 5. เพื่อประสานแผนงานและนโยบาย ทำให้ทุกคนเห็นได้ว่ามีความเคลื่อนไหวอย่างไร แผนเป็นอย่างไร ตนอยู่ส่วนใดของแผน และทุกคนแนะนำแผนได้ 6. ถ้ายทอดข่าวสาร เพื่อทุกฝ่ายที่มีกิจกรรมร่วมกันสามารถที่จะเรียนรู้ในขณะเดียวกันได้ ซึ่งอาจจะเรียกได้ว่าเป็นวิธีการหนึ่งของการสื่อสารในองค์กรก็ได้ 7. เพื่อการบริหารแผนแบบองค์รวม ขจัดอุปสรรคอันเกิดจากโครงสร้างขององค์กร จะประสานงานในแนวนอน โดยไม่กระทบต่อโครงสร้างขององค์กร ในกรณีนี้เมื่อกำหนดอำนาจหน้าที่ขององค์กรไว้อย่างแน่นอนตายตัวแล้ว จะเกิดความแข็งตัวขององค์กร ซึ่งไม่สามารถนำทรัพยากรจากส่วนต่างๆ มาบูรณาการได้ การดำเนินงานโดยกลไกร่วมก็จะเป็นวิธีการที่ให้มีการประสานการทำงานระหว่างกันขององค์กร โดยเฉพาะภาระหน้าที่ที่เร่งด่วนหรือเพิ่งเกิดขึ้น 8. ส่งเสริมให้เกิดผลงานสูงขึ้น ดีกว่าต่างคนต่างทำ มีความสอดคล้องต่อเนื่องของงาน ใช้ทรัพยากรอย่างมีประสิทธิภาพ ลดต้นทุน จากประโยชน์ที่จะได้รับจากการมีกลไกการดำเนินงานร่วมกันของทุกภาคส่วนที่มีความเกี่ยวข้องอย่างสำคัญข้างต้น จึงเป็นการสมควรที่สำนักงานคณะกรรมการสุขภาพแห่งชาติ (สช.) ในฐานะหน่วยงานเลขานุการคณะกรรมการสุขภาพแห่งชาติ (คสช.) จะให้การสนับสนุนกลไกการดำเนินงานที่ คสช. แต่งตั้งขึ้น เพื่อทำหน้าที่พัฒนาข้อเสนอ

เชิงนโยบายหรือข้อเสนอการหนุนเสริมการนำนโยบายสู่การปฏิบัติ ตลอดจนการบูรณาการความร่วมมือสู่การผลักดันและขับเคลื่อนนโยบายหรือข้อเสนอดังกล่าวให้บรรลุผลสำเร็จ

### วัตถุประสงค์

1. เพื่อสนับสนุนกลไกพัฒนาและขับเคลื่อนนโยบายสาธารณะกลุ่มเป้าหมายหรือประเด็นเฉพาะในการจัดทำข้อเสนอแนะเชิงนโยบาย หรือข้อเสนอการหนุนเสริมการนำนโยบายสู่การปฏิบัติ ต่อหน่วยงานองค์กรภาคียุทธศาสตร์ที่เกี่ยวข้อง ทั้งในระดับชาติและ/หรือระดับพื้นที่

#### กลยุทธ์ในการดำเนินงาน

1. ประสานผู้ทรงคุณวุฒิ ประธานและฝ่ายเลขานุการของกลไกพัฒนาและขับเคลื่อนนโยบายสาธารณะ รวมทั้งผู้บริหารของหน่วยงานองค์กรที่มีส่วนเกี่ยวข้องอย่างสำคัญ เพื่อประชุมปรึกษาหารือให้ความเห็นต่อทิศทางเป้าหมายและกระบวนการดำเนินงานของกลไก ตลอดจนการติดตามผลการดำเนินงานเป็นระยะ
2. ติดตามการดำเนินงานของกลไกพัฒนาและขับเคลื่อนนโยบายสาธารณะอย่างต่อเนื่อง เพื่อเสนอต่อคณะกรรมการสุขภาพแห่งชาติให้ได้รับทราบความคืบหน้าหรือพิจารณาสนับสนุนการดำเนินงานให้บรรลุผลสำเร็จ

### กลุ่มเป้าหมาย

1. หน่วยงานองค์กร ภาคียุทธศาสตร์หลักที่เกี่ยวข้องในแต่ละประเด็น
2. กลุ่มเป้าหมายหลักที่เกี่ยวข้องในแต่ละประเด็น

### ตัวชี้วัดความสำเร็จโครงการ

ลำดับ	รหัสตัวชี้วัด	ตัวชี้วัดโครงการ	ค่าเป้าหมาย	หน่วยนับ
1	V04M0164-F-K01	ได้ข้อเสนอแนะเชิงนโยบายหรือข้อเสนอการหนุนเสริมการนำนโยบายสู่การปฏิบัติ จำนวน 3 ข้อเสนอหรือนโยบาย	3.00	ข้อเสนอ

### กลยุทธ์ / ขั้นตอนการดำเนินงาน / กิจกรรมโครงการ

ลำดับ	วันเริ่มต้น	วันสิ้นสุด	รหัสกิจกรรม	ชื่อกิจกรรม	ประเภทกิจกรรม	% ความสำเร็จ	หน่วยงานปฏิบัติงาน	งบประมาณ (บาท)
1	1 ต.ค. 63	30 ก.ย. 64	64P01F01	สนับสนุนกลไกขับเคลื่อนนโยบายสาธารณะกลุ่มเป้าหมายหรือประเด็นเฉพาะ	ดำเนินการทั่วไป	90.00	สสช.	2,100,000.00

ลำดับ	วัน เริ่มต้น	วัน สิ้นสุด	รหัส กิจกรรม	ชื่อกิจกรรม	ประเภท กิจกรรม	% น้ำหนัก	หน่วยงาน ปฏิบัติงาน	งบประมาณ (บาท)
2	1 ต.ค. 63	30 ก.ย. 64	64P01F02	สนับสนุนการ ขับเคลื่อน นโยบาย สาธารณะ กลุ่มเป้าหมาย หรือประเด็น เฉพาะ	ดำเนินการ ทั่วไป	10.00	สสช.	100,000.00
(สองล้านสองแสนบาทถ้วน) รวมทั้งสิ้น						<b>100.00</b>		<b>2,200,000.00</b>

<b>ปีงบประมาณ</b>	2564
<b>ภายใต้แผนงาน</b>	(64P01) แผนงานพัฒนาและขับเคลื่อนนโยบายสาธารณะระดับชาติ
<b>ชื่อโครงการ</b>	(64P01G) โครงการพัฒนาความร่วมมือและเครือข่ายสุขภาพระหว่างประเทศ
<b>ระยะเวลาการดำเนินโครงการ</b>	1 ตุลาคม 2563 ถึง 30 กันยายน 2564
<b>หน่วยงานที่รับผิดชอบ</b>	กลุ่มงานความร่วมมือระหว่างประเทศ(กป.)
<b>ผู้รับผิดชอบโครงการ</b>	- นางสาวณนุด มธุรพจน์ - นางสาวชนิษฐา แซ่เอี้ยว - นางสาวอรนิต อรไชย

## หลักการ

สช. พัฒนารูปแบบ กลไก และกระบวนการพัฒนานโยบายสาธารณะแบบมีส่วนร่วมบนพื้นฐานทางปัญญาอย่างยาวนาน ซึ่งสอดคล้องกับกฎบัตรออตตาวาเพื่อการส่งเสริมสุขภาพ (Ottawa Charter on Health Promotion) ที่มุ่งเน้นเรื่องการสร้างนโยบายที่เอื้อต่อสุขภาพ สร้างสิ่งแวดล้อมเอื้อต่อสุขภาพ และพัฒนาความเข้มแข็งของปฏิบัติการชุมชน เป็นต้น และยังสอดคล้องกับปฏิญญาทางการเมืองริโอเรื่องปัจจัยทางสังคมกำหนดสุขภาพ (Rio Political Declaration on Social Determinants of Health) ที่ให้ความสำคัญเรื่องการมีส่วนร่วมในกระบวนการตัดสินใจ และการดำเนินงานเพื่อสร้างความเป็นธรรมด้านสุขภาพ การทำงานที่ผ่านมา สช. ขยายงานไปสู่ต่างประเทศใน 2 ระดับ ได้แก่ ระดับภูมิภาค และระดับนานาชาติ สช. ตระหนักถึงความสำคัญในการขยายเครือข่ายความร่วมมือระหว่างประเทศมากขึ้น เพื่อสร้างพันธมิตรในการขับเคลื่อนให้เกิดการทำงานข้ามภาคส่วน นำไปสู่การมีนโยบายเรื่องต่างๆที่ห่วงใยสุขภาพ (Health in All Policies – HiAP) ในช่วงการแพร่ระบาดของโควิด-19 ประเทศต่างๆได้รับผลกระทบใหญ่หลวงทั้งด้านสุขภาพ เศรษฐกิจ และสังคม องค์ความรู้และประสบการณ์การทำงานของ สช. ในเรื่องโควิด-19 สามารถเป็นประโยชน์สำหรับประชาคมโลก โดยเฉพาะภูมิภาคเอเชีย

## วัตถุประสงค์

1. เพื่อจุดประกายและสนับสนุนให้ประเทศต่างๆ โดยเฉพาะประเทศกลุ่มภูมิภาคเอเชีย เห็นถึงความสำคัญของกระบวนการพัฒนานโยบายสาธารณะแบบมีส่วนร่วมบนพื้นฐานทางปัญญา

## กลยุทธ์ในการดำเนินงาน

1. พัฒนาองค์ความรู้ งานวิชาการ งานเชิงนโยบายในประเด็นสนใจของสังคม
2. สร้าง/สนับสนุนการเกิดเวทีนโยบายสาธารณะที่หลากหลายเพื่อสังคมเกิดการเรียนรู้และกระตุนการคิดหาทางออกร่วมกัน

## กลุ่มเป้าหมาย

ประเทศในกลุ่มภูมิภาคเอเชีย



**ตัวชี้วัดความสำเร็จโครงการ**

ลำดับ	รหัสตัวชี้วัด	ตัวชี้วัดโครงการ	ค่าเป้าหมาย	หน่วยนับ
1	V04M0164-F-K01	ความร่วมมือระหว่าง สช.กับองค์กรระหว่างประเทศ หรือองค์กรหรือภาคีเครือข่ายต่างประเทศ อย่างน้อย 1 เรื่อง	1.00	เรื่อง
2	V04M0164-G-K02	ข้อเสนอเชิงนโยบาย 1 เรื่อง	1.00	เรื่อง
3	V04M0164-G-K03	องค์ความรู้หรือนวัตกรรมฉบับสากล 1 เรื่อง	1.00	เรื่อง

**กลยุทธ์ / ขั้นตอนการดำเนินงาน / กิจกรรมโครงการ**

ลำดับ	วันเริ่มต้น	วันสิ้นสุด	รหัสกิจกรรม	ชื่อกิจกรรม	ประเภทกิจกรรม	% น้ำหนัก	หน่วยงานปฏิบัติงาน	งบประมาณ (บาท)
1	1 ต.ค. 63	30 ก.ย. 64	64P01G01	พัฒนาความร่วมมือและเครือข่ายสุขภาพระหว่างประเทศ	ดำเนินการทั่วไป	30.00	กป.	2,030,000.00
2	1 ต.ค. 63	30 ก.ย. 64	64P01G02	พัฒนาเผยแพร่และแลกเปลี่ยนความรู้	จัดการองค์ความรู้(KM)	70.00	กป.	270,000.00
(สองล้านสามแสนบาทถ้วน) รวมทั้งสิ้น						<b>100.00</b>		<b>2,300,000.00</b>

<b>ปีงบประมาณ</b>	2564
<b>ภายใต้แผนงาน</b>	(64P02) แผนงานพัฒนาระบบราชการและขับเคลื่อนสิทธิหน้าที่ด้านสุขภาพ
<b>ชื่อโครงการ</b>	(64P02A) โครงการจัดทำธรรมนูญว่าด้วยระบบสุขภาพแห่งชาติ ฉบับที่ 3 และรายงานสถานการณ์ของระบบสุขภาพ
<b>ระยะเวลาการดำเนินโครงการ</b>	1 ตุลาคม 2563 ถึง 30 กันยายน 2564
<b>หน่วยงานที่รับผิดชอบ</b>	สำนักวิชาการและนวัตกรรม(สวน.)
<b>ผู้รับผิดชอบโครงการ</b>	- นางสาวทิพชา โปษยานนท์ - นางสาวนภินทร ศิริไทย - นางสาวศิริธร อรไชย - นางสาวรัตนา เอิบกิ่ง - นางสาวกนกวรรณ รั้วพรดี - นางสาวชลาลัย จันทวดี

## หลักการ

ธรรมนูญว่าด้วยระบบสุขภาพแห่งชาติ เป็นเจตจำนงและพันธะร่วมกันของสังคม มีสถานะตามบทบัญญัติในมาตรา 46 แห่งพระราชบัญญัติสุขภาพแห่งชาติ พ.ศ. 2550 ที่กำหนดให้ใช้เป็นการรอบและแนวทางในการกำหนดนโยบาย ยุทธศาสตร์และการดำเนินงานด้านสุขภาพของประเทศ โดยมุ่งหวังให้ธรรมนูญว่าด้วยระบบสุขภาพแห่งชาติ เป็นกรอบและแนวทางในการพัฒนาระบบสุขภาพที่พึงประสงค์ของประเทศ ที่เมื่อคณะรัฐมนตรีให้ความเห็นชอบและประกาศในราชกิจจานุเบกษาแล้ว หน่วยงานหรือองค์กรภาครัฐที่เกี่ยวข้องรวมถึงภาคส่วนอื่นๆ เช่น ชุมชน องค์กรปกครองส่วนท้องถิ่น ธุรกิจเอกชน องค์กรพัฒนาเอกชน สามารถใช้กำหนดแนวทางขับเคลื่อนให้เกิดภาพพึงประสงค์ของระบบสุขภาพตามที่ระบุไว้ในธรรมนูญฯ ได้ ซึ่งธรรมนูญว่าด้วยระบบสุขภาพแห่งชาติ ฉบับที่ 2 พ.ศ. 2559 ได้ผ่านความเห็นชอบจากคณะกรรมการสุขภาพแห่งชาติและคณะรัฐมนตรี ประกอบกับได้รายงานสถานการณ์บัญญัติสุขภาพแห่งชาติทราบ และประกาศในราชกิจจานุเบกษาแล้ว เมื่อวันที่ 7 ธันวาคม 2559 มีกำหนดให้ต้องทบทวนธรรมนูญว่าด้วยระบบสุขภาพแห่งชาติอย่างน้อย ทุก 5 ปี ดังนั้น ในปี 2564 จึงเป็นช่วงเตรียมการเพื่อการจัดทำธรรมนูญว่าด้วยระบบสุขภาพแห่งชาติ ฉบับที่ 3 นอกจากนี้ พระราชบัญญัติสุขภาพแห่งชาติ พ.ศ. 2550 ยังได้ระบุหน้าที่และอำนาจของสำนักงานคณะกรรมการสุขภาพแห่งชาติ (สช.) ไว้ในมาตรา 27(3) ว่าให้ สช. สืบค้น ศึกษาและวิเคราะห์ข้อมูลต่างๆ รวมทั้งสถานการณ์ของระบบสุขภาพ เพื่อจัดทำเป็นรายงานหรือเพื่อประโยชน์ในการดำเนินการตามพระราชบัญญัติฯ ดังนั้น เพื่อให้การดำเนินงานนำไปสู่เป้าหมายระบบสุขภาพที่พึงประสงค์ของประเทศที่ระบุไว้ในธรรมนูญว่าด้วยระบบสุขภาพแห่งชาติ และเพื่อให้การดำเนินงานสอดคล้องตามพระราชบัญญัติสุขภาพแห่งชาติ พ.ศ. 2550 มาตรา 27(3) จึงจำเป็นต้องมีการติดตาม ประเมิน และจัดทำรายงานสถานการณ์ของระบบสุขภาพไทยในปัจจุบัน โดยอ้างอิงตามชุดตัวชี้วัดระบบสุขภาพที่พึงประสงค์ สำหรับให้ผู้ที่เกี่ยวข้องนำไปใช้ประโยชน์ได้ต่อไป

## วัตถุประสงค์

1. เพื่อให้เกิดการนำธรรมนูญว่าด้วยระบบสุขภาพแห่งชาติไปใช้ประโยชน์อย่างเป็นรูปธรรม
2. เพื่อให้มีการพัฒนาธรรมนูญว่าด้วยระบบสุขภาพแห่งชาติ ฉบับที่ 3

## กลยุทธ์ในการดำเนินงาน

1. สร้างเป้าหมายร่วม
2. สานพลังการทำงาน
3. เสริมฐานวิชาการ
4. สอดรับกรอบสากล

## กลุ่มเป้าหมาย

ภาคีเครือข่ายทั่วประเทศ

## ตัวชี้วัดความสำเร็จโครงการ

ลำดับ	รหัสตัวชี้วัด	ตัวชี้วัดโครงการ	ค่าเป้าหมาย	หน่วยนับ
1	V04M0264-A-K01	กลไกและกระบวนการพัฒนาธรรมนูญว่าด้วยระบบสุขภาพแห่งชาติ ฉบับที่ 3 อย่างมีส่วนร่วม	100.00	ร้อยละ
2	V04M0264-A-K03	รายงานสถานการณ์ระบบสุขภาพที่พึงประสงค์ ปี 2564 จำนวน 1 ฉบับ	1.00	ฉบับ
3	V04M0264-A-K06	ได้ (ร่าง) ธรรมนูญว่าด้วยระบบสุขภาพแห่งชาติ ฉบับที่ 3 จำนวน 1 ฉบับ	1.00	ฉบับ

## กลวิธี / ขั้นตอนการดำเนินงาน / กิจกรรมโครงการ

ลำดับ	วันเริ่มต้น	วันสิ้นสุด	รหัสกิจกรรม	ชื่อกิจกรรม	ประเภทกิจกรรม	% น้ำหนัก	หน่วยงานปฏิบัติงาน	งบประมาณ (บาท)
1	1 ต.ค. 63	30 ก.ย. 64	64P02A01	การพัฒนาธรรมนูญว่าด้วยระบบสุขภาพแห่งชาติ ฉบับที่ 3	ดำเนินการทั่วไป	50.00	สวน.	3,400,000.00
2	1 ต.ค. 63	30 ก.ย. 64	64P02A02	การจัดทำรายงานสถานการณ์ระบบสุขภาพที่พึงประสงค์	ดำเนินการทั่วไป	50.00	สวน.	2,600,000.00
(หกล้านบาทถ้วน) รวมทั้งสิ้น						<b>100.00</b>		<b>6,000,000.00</b>

<b>ปีงบประมาณ</b>	2564
<b>ภายใต้แผนงาน</b>	(64P02) แผนงานพัฒนาวิชาการและขับเคลื่อนสิทธิหน้าที่ด้านสุขภาพ
<b>ชื่อโครงการ</b>	(64P02B) โครงการจัดการความรู้และศูนย์ข้อมูลสารสนเทศ
<b>ระยะเวลาการดำเนินโครงการ</b>	1 ตุลาคม 2563 ถึง 30 กันยายน 2564
<b>หน่วยงานที่รับผิดชอบ</b>	สำนักวิชาการและนวัตกรรม(สวน.)
<b>ผู้รับผิดชอบโครงการ</b>	- นางสาวทิพิชา โปษยานนท์ - นางสาวกนกวรรณ รั้งพรดี - นางสาวนภินทร ศิริไทย - นางสาวรัตนา เอิบกิ่ง - นางสาวศิริธร อรไชย - นางสาวชลาลัย จันทวัต

### หลักการ

ในกระบวนการนโยบายสาธารณะที่ดีนั้น นอกจากกระบวนการมีส่วนร่วมแล้ว จำเป็นต้องอาศัยหลักฐานหรือข้อมูลเชิงประจักษ์ รวมถึงการใช้องค์ความรู้ประกอบการทำงาน ตามวิสัยทัศน์ของ สช. ที่ว่า "ระบบสุขภาพไทยพัฒนาจากกระบวนการนโยบายสาธารณะแบบมีส่วนร่วม บนพื้นฐานทางปัญญา (Participatory Public Policy Process based on Wisdom : 4PW)" ซึ่ง ปัญญาหรือ Wisdom ในที่นี้ก็คือความรู้นั่นเอง ดังนั้น จึงจำเป็นที่จะต้องมีการทำงานเชื่อมประสานระหว่างส่วนงานต่างๆ ใน สช. เองเพื่อให้ทราบสิ่งที่แต่ละส่วนงานต้องการในด้านความรู้หรือองค์ความรู้ที่จำเป็นและทันต่อสถานการณ์สำหรับใช้ในการพัฒนางาน ซึ่ง สช. มีกลไกร่วมของส่วนงานต่างๆ อยู่ คือ คณะทำงานจัดการความรู้และพัฒนาศักยภาพ หรือ Core team KMCB ซึ่งเป็นกลไกใหม่เป็นทางการที่จะช่วยสนับสนุนในส่วนนี้ นอกจากงานพัฒนาความรู้หรือองค์ความรู้ที่จำเป็นแล้ว เรื่องการพัฒนาศักยภาพของเจ้าหน้าที่ สช. และภาคีเองก็เป็นสิ่งสำคัญ โดยเฉพาะความรู้ความเข้าใจในกระบวนการนโยบายสาธารณะเพื่อสุขภาพแบบมีส่วนร่วมผ่านเครื่องมือต่างๆ ตาม พ.ร.บ. สุขภาพแห่งชาติ พ.ศ. 2550 เพื่อนำไปใช้ในการพัฒนาการทำงานของ สช. และภาคีผ่านกระบวนการต่างๆ ได้อย่างเหมาะสมและเท่าทันสถานการณ์ต่อไป นอกจากนี้ สช. ในฐานะหน่วยงานของรัฐในกำกับสำนักนายกรัฐมนตรี มีหน้าที่ในการปฏิบัติตามพระราชบัญญัติข้อมูลข่าวสารของราชการ พ.ศ. 2540 เพื่อเปิดโอกาสให้ประชาชนได้รับข้อมูลข่าวสารของราชการตามที่อยู่ในความครอบครองหรือควบคุมของ สช. ได้ และเพื่อให้การดำเนินงานของ สช. สอดคล้องตามพระราชบัญญัติการบริหารงานและการให้บริการภาครัฐผ่านระบบดิจิทัล พ.ศ. 2562 และพระราชบัญญัติคุ้มครองข้อมูลส่วนบุคคล พ.ศ. 2562 โดยสามารถนำเทคโนโลยีดิจิทัลมาสนับสนุนการทำงานได้อย่างบูรณาการ ตอบสนองนโยบายรัฐบาลที่มุ่งให้องค์กรเปลี่ยนแปลงไปสู่การเป็นรัฐบาลอิเล็กทรอนิกส์ (E-Government) และ Thailand 4.0 ที่เท่าทันยุคเศรษฐกิจและสังคมดิจิทัล เป็นองค์กรที่มีขีดสมรรถนะสูงทันสมัยและบุคลากรมีความเป็นมืออาชีพ ขณะเดียวกันต้องให้ความสำคัญกับเรื่องของการคุ้มครองและเปิดเผยข้อมูลต่างๆ ตามกฎหมายด้วย จึงมีความจำเป็นที่จะต้องมึระบบบริหารจัดการข้อมูลสารสนเทศและเทคโนโลยีดิจิทัลที่ดี สามารถสนับสนุนการทำงานและตอบความต้องการของ สช. และภาคีได้อย่างเหมาะสม

## วัตถุประสงค์

1. เพื่อให้เกิดการสร้างและจัดการความรู้ด้านกระบวนการนโยบายสาธารณะแบบมีส่วนร่วม
2. เพื่อพัฒนาศักยภาพด้านวิชาการและกระบวนการนโยบายสาธารณะแบบมีส่วนร่วมของบุคลากรและภาคี
3. เพื่อให้มีระบบข้อมูลสารสนเทศที่สนับสนุนการทำงานขององค์กรและภาคีเครือข่าย/ภาคีเชิงยุทธศาสตร์ได้อย่างเหมาะสม

## กลยุทธ์ในการดำเนินงาน

1. หาเรื่องร่วม
2. หาความต้องการร่วม
3. หาภาคีร่วม

## กลุ่มเป้าหมาย

1. ส่วนงานและบุคลากรของ สช.และภาคีทั้งหมด โดยเฉพาะภาคียุทธศาสตร์
2. สถาบันวิชาการ/นักวิชาการ
3. พื้นที่รูปธรรมตามเครื่องมือของ สช. ทั่วประเทศในทุกระดับ ทั้งพื้นที่รูปธรรมในระดับเขต จังหวัด อำเภอ ตำบล หมู่บ้าน

## ตัวชี้วัดความสำเร็จโครงการ

ลำดับ	รหัสตัวชี้วัด	ตัวชี้วัดโครงการ	ค่าเป้าหมาย	หน่วยนับ
1	V04M0264-B-K01	มีองค์ความรู้หรือนวัตกรรม จำนวนไม่น้อยกว่า 10 เรื่อง	10.00	เรื่อง
2	V04M0264-B-K02	มีระบบการบริหารจัดการข้อมูลสารสนเทศที่สนับสนุนการทำงานขององค์กรและภาคีเครือข่ายยุทธศาสตร์ได้อย่างเหมาะสม มีประสิทธิภาพ	100.00	ร้อยละ
3	V04M0264-B-K03	ระบบข้อมูลสารสนเทศได้รับการพัฒนาอย่างน้อย 2 ระบบ	2.00	ระบบ

กลยุทธ์ / ขั้นตอนการดำเนินงาน / กิจกรรมโครงการ

ลำดับ	วัน เริ่มต้น	วัน สิ้นสุด	รหัส กิจกรรม	ชื่อ กิจกรรม	ประเภท กิจกรรม	% น้ำหนัก	หน่วยงาน ปฏิบัติงาน	งบประมาณ (บาท)
1	1 ต.ค. 63	30 ก.ย. 64	64P02B01	การจัดการ ความรู้และ สนับสนุน วิชาการ	จัดการองค์ ความรู้(KM)	25.00	สวน.	724,000.00
2	1 ต.ค. 63	30 ก.ย. 64	64P02B02	การพัฒนา ศักยภาพ บุคลากร และภาคี	การพัฒนา ศักยภาพ	25.00	สวน.	276,000.00
3	1 ต.ค. 63	30 ก.ย. 64	64P02B03	การพัฒนา และดูแล ระบบการ จัดการ ข้อมูล สารสนเทศ	ดำเนินการ ทั่วไป	25.00	สวน.	900,000.00
4	1 ต.ค. 63	30 ก.ย. 64	64P02B04	การพัฒนา ระบบ บริหาร จัดการ ฐานข้อมูล ภาคี	ดำเนินการ ทั่วไป	25.00	สวน.	100,000.00
(สองล้านบาทถ้วน) รวมทั้งสิ้น						<b>100.00</b>		<b>2,000,000.00</b>

<b>ปีงบประมาณ</b>	2564
<b>ภายใต้แผนงาน</b>	(64P02) แผนงานพัฒนาวิชาการและขับเคลื่อนสิทธิหน้าที่ด้านสุขภาพ
<b>ชื่อโครงการ</b>	(64P02C) โครงการส่งเสริมสิทธิและหน้าที่ด้านสุขภาพ
<b>ระยะเวลาการดำเนินโครงการ</b>	1 ตุลาคม 2563 ถึง 30 กันยายน 2564
<b>หน่วยงานที่รับผิดชอบ</b>	กลุ่มงานพัฒนาและขับเคลื่อนสิทธิด้านสุขภาพ(กสส.)
<b>ผู้รับผิดชอบโครงการ</b>	- นางจุฑามาศ โมพี - นายพิสิษฐ์ ศรีอัคคโกคิน - นางสาวนันทพร เตชะประเสริฐสกุล - นางสาวรัฐวรรณ เสงส์หาพันธ์ - นางภัคคนันท์ ทองเหลืองสุข

## หลักการ

สิทธิด้านสุขภาพ ประกอบด้วยเสรีภาพ (Freedom) และสิทธิที่พึงได้รับ (Entitlement) เสรีภาพ เช่น เสรีภาพที่จะตัดสินใจเกี่ยวกับสุขภาพและร่างกายของตน รวมถึงสิทธิอนามัยเจริญพันธุ์ ส่วนสิทธิที่พึงได้รับ ได้แก่ สิทธิที่จะได้รับการคุ้มครองสุขภาพซึ่งทุกคนควรมีความเสมอภาคกันในโอกาสที่จะได้รับการส่งเสริมและการคุ้มครอง สิทธิด้านสุขภาพ ประกอบด้วยปัจจัยสำคัญ ๆ 4 ประการ คือ (1) ความพร้อมให้บริการ (Availability) (2) การเข้าถึงได้ (Accessibility) ได้แก่ การไม่เลือกปฏิบัติ การเข้าถึงได้ทางกายภาพ เศรษฐกิจและข้อมูลข่าวสาร (3) การเป็นที่ยอมรับ (Acceptability) โดยคำนึงถึงความเชื่อและวัฒนธรรม และ (4) คุณภาพ (Quality) (กติการะหว่างประเทศว่าด้วยสิทธิทางเศรษฐกิจ สังคม และวัฒนธรรม (The International Covenant on Economic, Social and Cultural Rights: ICESCR) อ้างโดยสำนักงานคณะกรรมการสิทธิมนุษยชนแห่งชาติรัฐธรรมนูญแห่งราชอาณาจักรไทย พ.ศ.2560 เป็นกฎหมายสูงสุดของประเทศ กำหนดสิทธิและเสรีภาพด้านสุขภาพของปวงชนชาวไทยไว้ในหมวด 3 หมวด 5 หมวด 6 และหมวด 16 ประกอบด้วย 1.สิทธิพื้นฐานด้านสุขภาพ ตามมาตรา 47 และมาตรา 55 ระบุว่า "บุคคลย่อมมีสิทธิได้รับบริการสาธารณสุขของรัฐ"ที่ครอบคลุมการส่งเสริมสุขภาพ การควบคุมและป้องกันโรค การรักษาพยาบาล และการฟื้นฟูสุขภาพด้วย โดยผู้ยากไร้ไม่ต้องเสียค่าใช้จ่ายและเน้นให้รัฐต้องให้ความสำคัญกับการให้ความรู้พื้นฐานเพื่อการส่งเสริมสุขภาพและป้องกันโรค เสริมภูมิปัญญาการแพทย์แผนไทยมากขึ้น ซึ่งสะท้อนถึงแนวนโยบายเรื่อง"สร้างนาซ่อม" ส่วนกรณีเกิดโรคติดต่ออันตรายให้เป็นหน้าที่ของรัฐโดยตรง 2. สิทธิด้านสุขภาพที่ต้องการให้ปฏิรูป มาตรา 258 ข้อ ข.(4) (5) เน้นใน 2 เรื่องคือ เรื่องการสร้างระบบหลักประกันสุขภาพให้มีประสิทธิภาพ สะดวก ทัดเทียมกัน และเรื่องการให้มีระบบการแพทย์ปฐมภูมิที่มีแพทย์เวชศาสตร์ครอบครัวดูแลประชาชนในสัดส่วนที่เหมาะสม ทั้งนี้มาตรา 259 ให้ตรากฎหมายว่าด้วยแผนและขั้นตอนการปฏิรูปประเทศ ภายในหนึ่งปีนับแต่รัฐธรรมนูญประกาศใช้ 3. สิทธิด้านสุขภาพสำหรับกลุ่มอ่อนไหว มาตรา 48 จะคุ้มครองมารดาในช่วงระหว่างก่อนและหลังการคลอดบุตร และบุคคลซึ่งมีอายุเกินหกสิบปีและไม่มีรายได้เพียงพอแก่การยังชีพ มาตรา 71 วรรคสาม คุ้มครองสิทธิของกลุ่มผู้อ่อนไหวต่อปัญหาด้านสุขภาพ หญิงมีครรภ์ เด็ก เยาวชน สตรี ผู้สูงอายุ คนพิการ ผู้ยากไร้และผู้ด้อยโอกาส พร้อมกำหนดให้รัฐพึงต้องมีแนวนโยบายแห่งรัฐในการดูแลให้สามารถดำรงชีวิตได้อย่างมีคุณภาพ มิให้ต้องถูกใช้ความรุนแรงหรือถูกปฏิบัติอย่างไม่เป็นธรรม รวมทั้งการฟื้นฟูและเยียวยาอย่างเหมาะสมด้วย 4. สิทธิด้านการสร้างเสริมสุขภาพและป้องกันโรค เป็นการคุ้มครองสุขภาพโดยการควบคุมปัจจัยที่คุกคามต่อสุขภาพ ด้วยมาตรการประเมินผลกระทบต่อคุณภาพสิ่งแวดล้อมและสุขภาพชุมชน กรณีการดำเนินการใดของรัฐหรือที่รัฐจะอนุญาตให้ผู้ใดดำเนินการที่อาจมีผลกระทบต่อทรัพยากร ธรรมชาติ คุณภาพสิ่งแวดล้อม สุขภาพอนามัย คุณภาพชีวิตของชุมชนอย่างรุนแรง และบุคคล ชุมชนมีสิทธิได้รับข้อมูล คำชี้แจงและเหตุผลจาก

หน่วยงานของรัฐก่อนการดำเนินการหรืออนุญาต และต้องดำเนินการให้มีการเยียวยาความเดือดร้อนหรือเสียหายให้แก่ประชาชนหรือชุมชนที่ได้รับผลกระทบอย่างเป็นธรรมและโดยไม่ชักช้า (ตามมาตรา 58) 5. สิทธิในการคุ้มครองผู้บริโภค เป็นการให้สิทธิร่วมกันจัดตั้งเป็นองค์กรที่มีความเป็นอิสระเพื่อให้เกิดพลัง ในการคุ้มครองและพิทักษ์สิทธิของผู้บริโภคโดยได้รับการสนับสนุนจากรัฐ ทั้งนี้ ตามที่กฎหมายบัญญัติ (มาตรา 46) โดยรัฐต้องบังคับใช้กฎหมายอย่างเคร่งครัด(มาตรา 53) และให้บุคคลและชุมชนย่อมมีสิทธิ (1)ได้รับทราบและเข้าถึงข้อมูลหรือข่าวสารสาธารณะ (2)เสนอเรื่องราวร้องทุกข์ (3) ฟ้องหน่วยงานของรัฐ (มาตรา 41) ทั้งนี้ รัฐต้องเปิดเผยข้อมูลหรือข่าวสารสาธารณะโดยทั่วไปด้วย (มาตรา 59) เพื่อลดปัจจัยเสี่ยงด้านสุขภาพสำหรับผู้บริโภค พ.ร.บ.สุขภาพแห่งชาติ พ.ศ.2550 บัญญัติเรื่องสิทธิและหน้าที่ด้านสุขภาพในหมวด 1 iva 8 มาตรา เพื่อรับรองสิทธิด้านสุขภาพไปพร้อมๆ กับการที่ทุกคนต้องมีหน้าที่ดำเนินการด้านสุขภาพอย่างมีความรับผิดชอบด้วย สิทธิดังกล่าว ได้แก่ สิทธิในการดำเนินชีวิตในสิ่งแวดล้อมและสภาพแวดล้อมที่เอื้อต่อสุขภาพ สิทธิในการได้รับความคุ้มครองด้านสุขภาพของหญิง เด็ก คนพิการ คนสูงอายุ และคนด้อยโอกาสในสังคมและกลุ่มต่างๆ สิทธิในการรักษาความลับของข้อมูลด้านสุขภาพส่วนบุคคล สิทธิในการรับรู้ข้อมูลข่าวสารด้านสุขภาพอย่างถูกต้องและพอเพียงในการเพิ่มศักยภาพตนเองและในการรับบริการสุขภาพ สิทธิเกี่ยวกับการร่วมกระบวนการเอชไอเอ และสิทธิในการปฏิเสธการรักษาพยาบาลในวาระสุดท้ายของชีวิต เพื่อการจากไปอย่างมีคุณค่าและศักดิ์ศรีของความเป็นมนุษย์ เป็นต้น ธรรมนูญว่าด้วยระบบสุขภาพแห่งชาติฉบับที่ 2 พ.ศ.2559 หมวดสิทธิและหน้าที่ด้านสุขภาพ ได้กำหนดหลักการสำคัญ ให้บุคคลพึงได้รับสิทธิด้านสุขภาพที่จำเป็นตามหลักสิทธิมนุษยชน โดยเป้าหมายของสิทธิด้านสุขภาพคือ บุคคลทุกคนมีสุขภาพะ ซึ่งไม่จำกัดเฉพาะการเข้าถึงบริการสาธารณสุขเท่านั้นแต่ครอบคลุมถึงปัจจัยอื่นที่มีผลต่อสุขภาพด้วย โดยรัฐต้องเคารพสิทธิด้านสุขภาพของบุคคล และมีหน้าที่ปกป้อง คุ้มครอง ส่งเสริมและสนับสนุนให้บุคคลได้รับสิทธิด้านสุขภาพโดยไม่เลือกปฏิบัติ เพื่อให้บุคคลทุกคน โดยเฉพาะกลุ่มคนที่มีความจำเป็นด้านสุขภาพ สามารถเข้าถึงสิทธิด้านสุขภาพที่บัญญัติในรัฐธรรมนูญแห่งราชอาณาจักรไทย กฎหมายว่าด้วยสุขภาพแห่งชาติ และกฎหมายอื่นๆ โดยรัฐมีนโยบาย มาตรการ กลไกและทรัพยากรในการส่งเสริมและสนับสนุนการเข้าถึงสิทธิอย่างเหมาะสม รวมทั้งการคุ้มครองสิทธิด้านสุขภาพตาม พ.ร.บ. สุขภาพแห่งชาติ พ.ศ.2550 โดยให้บุคลากรด้านสาธารณสุข ผู้บริหารสถานบริการสาธารณสุขของรัฐและเอกชน และสาขาวิชาชีพด้านสุขภาพ จะต้องให้ความสำคัญและถือปฏิบัติอย่างเคร่งครัด และบุคคล ชุมชน และภาคส่วนต่างๆ ที่เกี่ยวข้องมีส่วนร่วมในการส่งเสริม สนับสนุนการดำเนินงานด้านสิทธิด้านสุขภาพ เพื่อให้การดำเนินงานสอดคล้องกับเจตนารมณ์ของ พ.ร.บ.สุขภาพแห่งชาติ พ.ศ. 2550 และธรรมนูญว่าด้วยระบบสุขภาพแห่งชาติฉบับที่ 2 พ.ศ.2559 และหลักการตามรัฐธรรมนูญแห่งราชอาณาจักรไทย พ.ศ.2559 ในด้านสิทธิและเสรีภาพด้านสุขภาพของปวงชนชาวไทย สข.จึงได้ดำเนินการส่งเสริมการใช้สิทธิด้านสุขภาพของประชาชนไปพร้อมกับการปฏิบัติหน้าที่ด้านสุขภาพ โดยมุ่งสนับสนุนให้หน่วยงานองค์กร และบุคลากรด้านสาธารณสุข ผู้ประกอบวิชาชีพด้านสาธารณสุขผู้บริหาร ผู้ปฏิบัติงาน ในสถานบริการสาธารณสุขของรัฐและเอกชน สาขาวิชาชีพด้านสุขภาพ ให้ความสำคัญและปฏิบัติตามสิทธิและหน้าที่ด้านสุขภาพ รวมทั้งสร้างความรู้ความเข้าใจให้แก่ประชาชน เพื่อให้ประชาชนรับรู้ถึงสิทธิและหน้าที่ด้านสุขภาพ และผู้รับบริการด้านสุขภาพในสถานบริการสาธารณสุข ได้รับการคุ้มครองสิทธิด้านสุขภาพตาม พ.ร.บ. สุขภาพแห่งชาติ พ.ศ. 2550

## วัตถุประสงค์

1. เพื่อคุ้มครองสิทธิด้านสุขภาพของกลุ่มประชากรเฉพาะ ได้แก่ สุขภาพของหญิง สุขภาพของเด็ก คนพิการ คนสูงอายุ คนด้อยโอกาสในสังคม และกลุ่มคนต่างๆ ที่มีความจำเป็นด้านสุขภาพ ให้ได้รับการสร้างเสริมและคุ้มครองอย่างสอดคล้องและเหมาะสมด้วย
2. เพื่อคุ้มครองสิทธิด้านสุขภาพของประชาชนในวาระสุดท้ายของชีวิต



## กลยุทธ์ในการดำเนินงาน

1. ขับเคลื่อนเชิงระบบประสานกลไกระดับนโยบายและบูรณาการแผนพัฒนาระบบบริการสุขภาพ เชื่อมโยงสู่การปฏิบัติในพื้นที่
2. ขับเคลื่อนวิชาการและสร้างองค์ความรู้
3. การสื่อสารและขับเคลื่อนสังคม

## กลุ่มเป้าหมาย

1. ประชาชน
2. ผู้รับบริการด้านสุขภาพในสถานบริการสาธารณสุข
3. ผู้ให้บริการสถานบริการสาธารณสุข

## ตัวชี้วัดความสำเร็จโครงการ

ลำดับ	รหัสตัวชี้วัด	ตัวชี้วัดโครงการ	ค่าเป้าหมาย	หน่วยนับ
1	V04M0264-C-K01	ข้อเสนอเชิงนโยบายการเข้าถึงสิทธิด้านสุขภาพของกลุ่มประชากรที่มีความจำเพาะในเรื่องสุขภาพ จำนวน 1 เรื่อง	1	เรื่อง
2	V04M0264-C-K02	สถานบริการสาธารณสุขในเขตสุขภาพ ของกระทรวงสาธารณสุขนำแนวปฏิบัติตามกฎหมาย กระทรวง มาตรา 12 แห่ง พรบ.สุขภาพแห่งชาติ พ.ศ.2550 ไปดำเนินการในระบบการดูแลแบบประคับประคอง (Palliative care) อย่างน้อย จำนวน 6 เขตสุขภาพ	6	พื้นที่
3	V04M0264-C-K03	องค์ความรู้/ข้อเสนอเชิงนโยบาย จากการขับเคลื่อน มาตรา 12 แห่งพรบ.สุขภาพแห่งชาติ พ.ศ.2550 อย่างน้อยจำนวน 1 เรื่อง	1	เรื่อง

## กลวิธี / ขั้นตอนการดำเนินงาน / กิจกรรมโครงการ

ลำดับ	วันเริ่มต้น	วันสิ้นสุด	รหัสกิจกรรม	ชื่อกิจกรรม	ประเภทกิจกรรม	% น้ำหนัก	หน่วยงานปฏิบัติงาน	งบประมาณ (บาท)
1	1 ต.ค. 63	30 ก.ย. 64	64P02C01	พัฒนาและขับเคลื่อน การคุ้มครองสิทธิด้านสุขภาพของกลุ่ม ประชากรที่มีความจำเพาะ	ดำเนินการ ทั่วไป	30.00	กสส.	1,300,000.00

ลำดับ	วัน เริ่มต้น	วัน สิ้นสุด	รหัส กิจกรรม	ชื่อกิจกรรม	ประเภท กิจกรรม	% น้ำหนัก	หน่วยงาน ปฏิบัติงาน	งบประมาณ (บาท)
				ในเรื่อง สุขภาพ				
2	1 ต.ค. 63	30 ก.ย. 64	64P02C02	พัฒนาและ ขับเคลื่อน ระบบการ สร้างเสริม สุขภาพของ ประชาชนใน วาระสุดท้าย ของชีวิต	ดำเนินการ ทั่วไป	40.00	กสส.	2,650,000.00
3	1 ต.ค. 63	30 ก.ย. 64	64P02C03	พัฒนาและ ขับเคลื่อน การคุ้มครอง สิทธิข้อมูล ด้านสุขภาพ ส่วนบุคคล	ดำเนินการ ทั่วไป	30.00	กสส.	50,000.00
(สี่ล้านบาทถ้วน) รวมทั้งสิ้น						<b>100.00</b>		<b>4,000,000.00</b>

<b>ปีงบประมาณ</b>	2564
<b>ภายใต้แผนงาน</b>	(64P02) แผนงานพัฒนาระบบและขับเคลื่อนสิทธิหน้าที่ด้านสุขภาพ
<b>ชื่อโครงการ</b>	(64P02D) โครงการพัฒนาระบบและกลไกการประเมินผลกระทบด้านสุขภาพ
<b>ระยะเวลาการดำเนินโครงการ</b>	1 ตุลาคม 2563 ถึง 30 กันยายน 2564
<b>หน่วยงานที่รับผิดชอบ</b>	กลุ่มงานพัฒนาและขับเคลื่อนการประเมินผลกระทบด้านสุขภาพ(กปส.)
<b>ผู้รับผิดชอบโครงการ</b>	- นางสาวชวະสิพร ภวภูตานนท์ฯ - นางสาวสุวิชา ทวีสุข - นายทรงพล ตละทา - นางนาตยา พรหมทอง

## หลักการ

พระราชบัญญัติสุขภาพแห่งชาติ พ.ศ.2550 ได้ให้การรับรองสิทธิและหน้าที่ด้านสุขภาพของประชาชน โดยบัญญัติให้บุคคลมีสิทธิในการดำรงชีวิตในสิ่งแวดล้อมและสภาพแวดล้อมที่เอื้อต่อสุขภาพ รวมทั้งมีหน้าที่ร่วมกับหน่วยงานของรัฐในการดำเนินการให้เกิดสิ่งแวดล้อมฯ และกำหนดให้การประเมินผลกระทบด้านสุขภาพ (Health Impact Assessment) เป็นเครื่องมือสำคัญที่จะสร้างการมีส่วนร่วมของภาคส่วนต่างๆ และขับเคลื่อนเพื่อให้ประชาชนสามารถเข้าถึงสิทธิและหน้าที่ด้านสุขภาพดังกล่าว โดยบัญญัติเอาไว้ในมาตรา 5 มาตรา 10 และมาตรา 11 รวมถึงบัญญัติเกี่ยวกับบทบาทหน้าที่ของคณะกรรมการสุขภาพแห่งชาติ ในส่วนที่เกี่ยวข้อง ตามมาตรา 25(5) ซึ่งบัญญัติให้คณะกรรมการสุขภาพแห่งชาติ มีหน้าที่และอำนาจในการกำหนดหลักเกณฑ์และวิธีการในการติดตามและประเมินผลเกี่ยวกับระบบสุขภาพแห่งชาติ และผลกระทบด้านสุขภาพที่เกิดจากนโยบายสาธารณะ ทั้งระดับนโยบายและระดับปฏิบัติการ ซึ่งฉบับปัจจุบันเป็นหลักเกณฑ์ฯ ฉบับที่ 2 พ.ศ.2559 กลไกสำคัญในการขับเคลื่อนการประเมินผลกระทบด้านสุขภาพ ประกอบด้วย คณะกรรมการพัฒนาระบบและกลไกการประเมินผลกระทบด้านสุขภาพ (HIA Commission) เครือข่ายนักวิชาการประเมินผลกระทบด้านสุขภาพ (HIA Consortium) และภาคีเครือข่ายปฏิบัติการ HIA ในระดับต่างๆ ซึ่งขับเคลื่อนโดยการสนับสนุนจาก สช. และกลไกต่างๆ ที่เกี่ยวข้อง ซึ่งมีการดำเนินการในเชิงประเด็นและเชิงพื้นที่ระดับต่างๆ อย่างหลากหลายครอบคลุมทั่วประเทศ ดังนั้นการพัฒนาระบบและกลไกการประเมินผลกระทบด้านสุขภาพ ในปีงบประมาณ 2564 จึงมุ่งเน้นที่การพัฒนาหลักเกณฑ์และวิธีการประเมินผลกระทบด้านสุขภาพ เพื่อเป็นกลไกขับเคลื่อนระบบการประเมินผลกระทบด้านสุขภาพ ให้เกิดการบูรณาการการดำเนินงานของหน่วยงาน/องค์กร /เครือข่ายที่เกี่ยวข้อง และการพัฒนากลไกความร่วมมือเชิงสถาบัน ซึ่งเป็นเครือข่ายความร่วมมือเชิงสถาบันในการสนับสนุนการขับเคลื่อนการดำเนินงาน HIA โดยเฉพาะเครือข่ายสถาบันวิชาการระดับชาติ และระดับภูมิภาค เพื่อสนับสนุนการสร้างองค์ความรู้และการพัฒนาศักยภาพภาคีเครือข่ายและบุคลากรด้าน HIA ในการขับเคลื่อนและการสนับสนุนการประเมินผลกระทบด้านสุขภาพในระดับต่างๆ เป็นไปอย่างมีประสิทธิภาพ และสามารถใช้ศักยภาพของกลไกต่างๆ ที่เกี่ยวข้อง ในการสนับสนุนการประเมินผลกระทบด้านสุขภาพ และขับเคลื่อนได้อย่างเป็นรูปธรรมในระยะยาว

## วัตถุประสงค์

1. เพื่อพัฒนาหลักเกณฑ์และวิธีการประเมินผลกระทบด้านสุขภาพ
2. เพื่อพัฒนาเครือข่ายความร่วมมือสถาบันวิชาการด้านการประเมินผลกระทบด้านสุขภาพ

3. เพื่อสนับสนุนการพัฒนาชุดความรู้และการพัฒนาศักยภาพภาคีเครือข่ายในการประเมินผลกระทบด้านสุขภาพ

#### กลยุทธ์ในการดำเนินงาน

1. การพัฒนากลไกความร่วมมือของหน่วยงานที่เกี่ยวข้อง ผ่าน Platform ความร่วมมือระดับต่างๆ โดยเฉพาะ HIA Commission และ HIA Consortium
2. การพัฒนาหลักเกณฑ์และวิธีการประเมินผลกระทบด้านสุขภาพ เพื่อเป็นกลไกกำหนดบทบาทหน้าที่ของหน่วยงาน/องค์กรต่างๆ ที่เกี่ยวข้อง ในการประเมินผลกระทบด้านสุขภาพ
3. การสร้างและพัฒนาองค์ความรู้
4. การพัฒนาศักยภาพคน/กลไกที่เกี่ยวข้อง และการเชื่อมโยงเครือข่าย

#### กลุ่มเป้าหมาย

1. คณะกรรมการพัฒนาระบบและกลไกการประเมินผลกระทบด้านสุขภาพ (HIA Commission)
2. เครือข่ายวิชาการประเมินผลกระทบด้านสุขภาพ (HIA Consortium)
3. หน่วยงานที่เกี่ยวข้องอื่นๆ เช่น หน่วยงานภาครัฐ และองค์กรปกครองส่วนท้องถิ่น
4. เครือข่ายภาคประชาสังคมและชุมชน ที่ขับเคลื่อนการประเมินผลกระทบด้านสุขภาพ

#### ตัวชี้วัดความสำเร็จโครงการ

ลำดับ	รหัสตัวชี้วัด	ตัวชี้วัดโครงการ	ค่าเป้าหมาย	หน่วยนับ
1	V04M0264-D-K01	ได้หลักเกณฑ์และวิธีการประเมินผลกระทบด้านสุขภาพ ฉบับที่ 3 จำนวน 1 ฉบับ	ได้ประกาศ คสช. เรื่องหลักเกณฑ์และวิธีการประเมินผลกระทบด้านสุขภาพ ฉบับที่ 3	ฉบับ
2	V04M0264-D-K02	ได้บันทึกความร่วมมือเครือข่ายสถาบันวิชาการด้านการประเมินผลกระทบด้านสุขภาพ	มีการดำเนินงานตามแผนปฏิบัติการความร่วมมือทางวิชาการฯ	ฉบับ

ลำดับ	รหัสตัวชี้วัด	ตัวชี้วัด โครงการ	ค่าเป้าหมาย	หน่วยนับ
		และ แผนปฏิบัติ การ จำนวน 1 ฉบับ		
3	V04M0264-D- K03	ได้ชุด ความรู้จาก การติดตาม ถอด บทเรียน เพื่อ พัฒนาการ ดำเนินการ ประเมินผล กระทบด้าน สุขภาพ อย่างน้อย 3 เรื่อง	3.00	เรื่อง

#### กลวิธี / ขั้นตอนการดำเนินงาน / กิจกรรมโครงการ

ลำดับ	วัน เริ่มต้น	วัน สิ้นสุด	รหัส กิจกรรม	ชื่อกิจกรรม	ประเภท กิจกรรม	% น้ำหนัก	หน่วยงาน ปฏิบัติงาน	งบประมาณ (บาท)
1	1 ต.ค. 63	30 ก.ย. 64	64P02D01	การบริหาร จัดการและ พัฒนากลไก HIA Commission และ HIA Consortium	ดำเนินการ ทั่วไป	20.00	กปส.	1,350,000.00
2	1 ต.ค. 63	30 ก.ย. 64	64P02D02	การพัฒนา หลักเกณฑ์ และวิธีการ ประเมินผล กระทบด้าน สุขภาพ	ดำเนินการ ทั่วไป	30.00	กปส.	400,000.00
3	1 ต.ค. 63	30 ก.ย. 64	64P02D03	การสนับสนุน ปฏิบัติการ HIA และ พัฒนาองค์ ความรู้	จัดการองค์ ความรู้ (KM)	20.00	กปส.	450,000.00
4	1 ต.ค. 63	30 ก.ย. 64	64P02D04	การพัฒนา ศักยภาพและ เชื่อมโยง เครือข่าย	การพัฒนา ศักยภาพ	30.00	กปส.	2,800,000.00
(ห้าล้านบาทถ้วน) รวมทั้งสิ้น						<b>100.00</b>		<b>5,000,000.00</b>

<b>ปีงบประมาณ</b>	2564
<b>ภายใต้แผนงาน</b>	(64P03) แผนงานขับเคลื่อนนโยบายสาธารณะระดับพื้นที่และชุมชนเข้มแข็ง
<b>ชื่อโครงการ</b>	(64P03A) โครงการพัฒนาและสนับสนุนการขับเคลื่อน กขป.13 เขต
<b>ระยะเวลาการดำเนินโครงการ</b>	1 ตุลาคม 2563 ถึง 30 กันยายน 2564
<b>หน่วยงานที่รับผิดชอบ</b>	สำนักขับเคลื่อนนโยบายสาธารณะระดับพื้นที่(สนพ.)
<b>ผู้รับผิดชอบโครงการ</b>	<ul style="list-style-type: none"> <li>- นายสมเกียรติ พิทักษ์กมลพร</li> <li>- นายกรฤทธิ ชุมบุรุษ</li> <li>- นายจักรรินทร์ สีมา</li> <li>- นางสาวชญาดา เขียววิบูล</li> <li>- นางสาวฐปพร เกษกัจจร</li> <li>- นางสาวณัชฎาภรณ์ สุริยะพรหม</li> <li>- นางสาวนันทพร เล็กทรงเจริญ</li> <li>- นางสาวนภาพร แจ่มทับทิม</li> <li>- นางนันทิยา ลีวลักษณ์</li> <li>- นายบัณฑิต มั่นคง</li> <li>- นางสาวบุญวรีย์ หงษ์ทอง</li> <li>- นางสาวปรานอม โอสาร</li> <li>- นางสาวพรทิพย์ เขื่องาม</li> <li>- นางสาวพฤกษา สิ้นลือนาม</li> <li>- นางสาวรัมภาพรรัช จังจริง</li> <li>- นางสาวสายใจ ปัสตัน</li> <li>- นางสาวสิริกร คำภูไทย</li> <li>- นางสาวสุนันทา ปินะทาโน</li> <li>- นางสาวสุภาภรณ์ ดำรงพันธ์</li> <li>- นางสาวอภิรักษ์ เดชกมล</li> <li>- นางสาวอุมาพร พิชัยรักษ์</li> <li>- นายเดชิต ชาวบางพรหม</li> </ul>

## หลักการ

เขตสุขภาพเพื่อประชาชน จัดตั้งขึ้นตามระเบียบสำนักนายกรัฐมนตรี พ.ศ. 2559 เพื่อบูรณาการความร่วมมือหน่วยงาน องค์กรในเขตพื้นที่ในการขับเคลื่อนการพัฒนา นโยบายสาธารณะให้ตรงกับความต้องการด้านสุขภาพของประชาชนในแต่ละพื้นที่ โดยจัดตั้งคณะกรรมการเขตสุขภาพเพื่อประชาชน (กขป.) มีรูปแบบการทำงานที่เป็นการเชื่อมร้อยองค์กรต่างๆ ทั้งภาครัฐ ภาควิชาการ/วิชาชีพ ภาคเอกชน ภาคประชาชนสังคม โดยมุ่งเน้นการสร้างการมีส่วนร่วมของทุกภาคส่วนในสังคมให้เข้ามามีส่วนร่วมแก้ปัญหาสุขภาพในพื้นที่ บูรณาการการทำงานและแลกเปลี่ยนข้อมูลต่างๆ ของทุกภาคส่วนที่ปฏิบัติงานด้านสุขภาพซึ่งอยู่ในพื้นที่เดียวกัน ให้มาร่วมกันกำหนดทิศทางและขับเคลื่อนการพัฒนา นโยบายสาธารณะเพื่อสุขภาพ เพื่อการจัดการระบบสุขภาพของพื้นที่อย่างมีพลัง อันจะนำไปสู่การสร้างระบบสุขภาพและคุณภาพชีวิตที่ดีขึ้นทุกมิติ

การสนับสนุนการดำเนินงานของ กขป. ได้มีการวิเคราะห์ข้อมูลสถานการณ์ปัญหาในเขตพื้นที่ และร่วมกันกำหนดประเด็นขับเคลื่อนเพื่อแก้ไขปัญหาจำนวน 56 ประเด็น ตามผลการดำเนินงานเขตสุขภาพเพื่อประชาชนนับตั้งแต่เดือนมิ.ย. 2560 – วันที่ 30 กันยายน 2563 โดยคณะกรรมการ

เขตสุขภาพเพื่อประชาชน เขตที่ 1-13 ได้กำหนดประเด็นร่วมเพื่อแก้ไขปัญหาในเขตพื้นที่ของตนเอง

เพื่อกำหนดทิศทางร่วมและเตรียมความพร้อมสำหรับการสรรหากรรมการเขตสุขภาพเพื่อประชาชน (กขป.) ทั้ง 13 เขตที่กำลังจะหมดวาระลงในวันที่ 5 มิถุนายน 2564 นี้ จึงมีการพัฒนาแผนการขับเคลื่อนงานเพื่อสนับสนุนกระบวนการนโยบายสาธารณะแบบมีส่วนร่วมและทิศทางการทำงานในพื้นที่เขตสุขภาพต่อไป

### วัตถุประสงค์

1. เพื่อสนับสนุนกลไกเชื่อมประสานพัฒนานโยบายสาธารณะแบบมีส่วนร่วมในระดับเขต 13 เขต
2. เพื่อสรรหากรรมการเขตสุขภาพเพื่อประชาชน เขตพื้นที่ 1 - 13 (ทดแทน กขป.ชุดเดิมที่หมดวาระ)

### กลยุทธ์ในการดำเนินงาน

1. ผู้บริหารเชิงนโยบายของหน่วยงานเลขานุการร่วม ร่วมกันกำหนดเป้าหมายและทิศทางการดำเนินงาน กขป. ร่วมกัน
2. สนับสนุนคณะกรรมการและอนุกรรมการสรรหา เพื่อเตรียมการสรรหา กขป.ชุดใหม่
3. กขป. 13 เขตพื้นที่ ร่วมกำหนดเป้าหมาย ทิศทางการขับเคลื่อนประเด็นได้รับการแก้ไขด้วยกลไกจนสามารถเผยแพร่ได้อย่างเป็นรูปธรรม
4. กำหนดทิศทางและแนวทางการทำงานของกขป.บูรณาการให้เป็นภารกิจหลักของสข.

### กลุ่มเป้าหมาย

เขตพื้นที่ 13 เขต

### ตัวชี้วัดความสำเร็จโครงการ

ลำดับ	รหัสตัวชี้วัด	ตัวชี้วัดโครงการ	ค่าเป้าหมาย	หน่วยนับ
1	V04M0364-A-K01	จำนวนประเด็นสุขภาพที่ถูกกำหนดเป็นเป้าหมายร่วมได้รับการแก้ไขด้วยกลไกเขตสุขภาพเพื่อประชาชนอย่างน้อย 13 ประเด็น	13.00	ประเด็น
2	V04M0364-A-K02	มีคณะกรรมการเขตสุขภาพเพื่อประชาชนทั้ง 13 เขต	13.00	เขต

กลยุทธ์ / ขั้นตอนการดำเนินงาน / กิจกรรมโครงการ

ลำดับ	วัน เริ่มต้น	วัน สิ้นสุด	รหัส กิจกรรม	ชื่อ กิจกรรม	ประเภท กิจกรรม	% น้ำหนัก	หน่วยงาน ปฏิบัติงาน	งบประมาณ (บาท)
1	1 ต.ค. 63	30 ก.ย. 64	64P03A01	สนับสนุน การ ดำเนินงาน เขต สุขภาพ เพื่อ ประชาชน เขต 1 และ เขต 5	การพัฒนา ศักยภาพ	50.00	สนพ.	2,300,000.00
2	1 ต.ค. 63	30 ก.ย. 64	64P03A02	สนับสนุน การ ดำเนินงาน เขต สุขภาพ เพื่อ ประชาชน เขต 13	การพัฒนา ศักยภาพ	20.00	สนพ.	1,150,000.00
3	1 ต.ค. 63	30 ก.ย. 64	64P03A03	สรรหา กรรมการ เขต สุขภาพ เพื่อ ประชาชน เขตพื้นที่ 1 - 13 (ทดแทน กขป.ชุด เดิมทั้งหมด วาระ)	ดำเนินการ ทั่วไป	15.00	สนพ.	680,000.00
4	1 ต.ค. 63	30 ก.ย. 64	64P03A04	สนับสนุน การ ติดตาม และการ ดำเนินงาน เขต สุขภาพ เพื่อ ประชาชน เขต 1-13	ดำเนินการ ทั่วไป	15.00	สนพ.	370,000.00
(สี่ล้านห้าแสนบาทถ้วน) รวมทั้งสิ้น						<b>100.00</b>		<b>4,500,000.00</b>



<b>ปีงบประมาณ</b>	2564
<b>ภายใต้แผนงาน</b>	(64P03) แผนงานขับเคลื่อนนโยบายสาธารณะระดับพื้นที่และชุมชนเข้มแข็ง
<b>ชื่อโครงการ</b>	(64P03B) โครงการยกระดับและสนับสนุนการขับเคลื่อนสมัชชาสุขภาพจังหวัด
<b>ระยะเวลาการดำเนินโครงการ</b>	1 ตุลาคม 2563 ถึง 30 กันยายน 2564
<b>หน่วยงานที่รับผิดชอบ</b>	สำนักขับเคลื่อนนโยบายสาธารณะระดับพื้นที่(สนพ.)
<b>ผู้รับผิดชอบโครงการ</b>	<ul style="list-style-type: none"> <li>- นายเดชาติ ชวบางพรหม</li> <li>- นางสาวอุมาพร พิษัยรักษ์</li> <li>- นางสาวอภิสิทธิ์ เดชกมล</li> <li>- นางสาวสุภาภรณ์ ดำรงพันธ์</li> <li>- นางสาวสุนันทา ปิ่นทาโน</li> <li>- นางสาวสิริกิร คำภูไทย</li> <li>- นางสาวสายใจ ปีสตัน</li> <li>- นางสาวรัมภาพรรณ จังจริง</li> <li>- นางสาวพศุภา สิ้นลือนาม</li> <li>- นางสาวพรทิพย์ เชื้องาม</li> <li>- นางสาวปรานอม ไอสาร</li> <li>- นางสาวนุณยวีร์ หงษ์ทอง</li> <li>- นายบัณฑิต มั่นคง</li> <li>- นางนันทิยา ลิวลักษณ์</li> <li>- นางสาวนภาพร แจ่มทับทิม</li> <li>- นางสาวนันทพร เล็กทรงเจริญ</li> <li>- นางสาวณัชฎาภรณ์ สุริยะพรหม</li> <li>- นางสาวรุปรพร เกษกำจร</li> <li>- นางสาวชญาดา เขียววิบูล</li> <li>- นายจักรรินทร์ สีมา</li> <li>- นายกรฤทธิ ชุมนุรักษ์</li> <li>- นายสมเกียรติ พิทักษ์กมลพร</li> </ul>

## หลักการ

พระราชบัญญัติสุขภาพแห่งชาติ พ.ศ. 2550 มาตรา 40 กำหนดให้มีการสนับสนุนการจัดสมัชชาสุขภาพเฉพาะพื้นที่และสมัชชาสุขภาพเฉพาะประเด็น ตามหลักเกณฑ์และวิธีการที่คณะกรรมการสุขภาพแห่งชาติ (คสช.) กำหนด ทั้งนี้ตั้งแต่ปีงบประมาณ พ.ศ. 2553 สำนักงานคณะกรรมการสุขภาพแห่งชาติ (สช.) ได้พัฒนาและยกระดับจากสมัชชาสุขภาพเฉพาะพื้นที่ (Area-based Health Assembly) มาอย่างต่อเนื่อง เพื่อให้เกิดการยกระดับการขับเคลื่อนนโยบายสาธารณะแบบมีส่วนร่วมในระดับพื้นที่ ให้เกิดผลเป็นรูปธรรม ส่งผลให้เกิดความเปลี่ยนแปลงมากขึ้น

สช. จึงมุ่งส่งเสริมและสนับสนุนเครือข่ายสมัชชาสุขภาพทุกจังหวัด ซึ่งประกอบด้วยภาควิชาการ ภาครัฐ ภาคเอกชน ภาคประชาสังคม และผู้แทนชุมชนท้องถิ่น มาร่วมในกระบวนการสานพลัง เพื่อพัฒนาและขับเคลื่อนนโยบายสาธารณะแบบมีส่วนร่วม โดยใช้เครื่องมือตามพระราชบัญญัติสุขภาพแห่งชาติ พ.ศ. 2550 เริ่มจากการร่วมค้นหาและกำหนดประเด็นสาธารณะที่เป็นจุดคานงัด ไม่น้อยกว่า 230 นโยบาย จากนั้นมีการขับเคลื่อนนโยบายสาธารณะแบบมีส่วนร่วมอย่างเป็นขั้นเป็นตอน จนครบวงจรอย่างต่อเนื่อง สร้างและสะสมรูปธรรมความสำเร็จตามขั้นตอนของกระบวนการพัฒนาและขับเคลื่อนนโยบาย สื่อสารสังคมด้วยเทคโนโลยีที่เหมาะสม มุ่งเปลี่ยน

## โครงสร้างความสัมพันธ์ทางสังคมจากแนวคิดสู่แนวราบเพื่อควมมีประสิทธิภาพในการบริหารจัดการและระบบประสานสนับสนุน

เพื่อให้กระบวนการพัฒนานโยบายสาธารณะแบบมีส่วนร่วมระดับจังหวัด ได้รับการสนับสนุนให้เกิดการทำงานอย่างต่อเนื่อง สช.จึงได้เสนอแนวทางการสนับสนุน เครือข่ายสมัชชาสุขภาพจังหวัด ในปีงบประมาณ 2564 โดยมีกรอบการดำเนินงานหรือกิจกรรมหลักของสมัชชาสุขภาพจังหวัด ประกอบด้วย

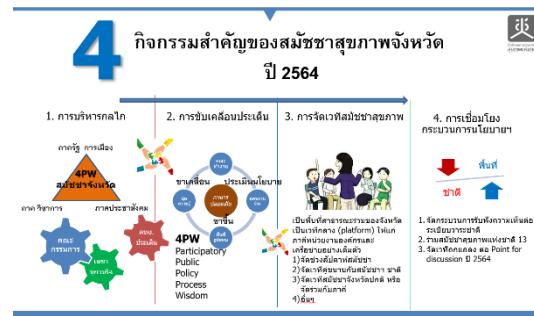

การบริหารและการยกระดับกลไกสมัชชาสุขภาพจังหวัด สนับสนุนการทำงานของคณะกรรมการสมัชชาสุขภาพจังหวัด คณะทำงานเฉพาะประเด็นและหน่วยเลขานุการกิจ ด้วยยุทธศาสตร์สามเหลี่ยมเขยื้อนภูเขา อาศัยพลัง 3 ส่วน ที่เชื่อมโยงกัน คือพลังทางปัญญา พลังทางสังคม/เอกชน และพลังอำนาจรัฐ นโยบายหรือทางการเมือง ยกกระดับไปถึงการเป็นกลไกร่วมเปิดพื้นที่กลางสร้างความร่วมมือกับทุกภาคีพัฒนาในจังหวัด

การพัฒนาและขับเคลื่อนนโยบายสาธารณะ เป็นกระบวนการของการพัฒนาสาธารณะเพื่อสุขภาพแบบมีส่วนร่วมที่เน้นการมีส่วนร่วมของทุกฝ่ายที่เกี่ยวข้องในสังคมให้เข้าร่วมแลกเปลี่ยนข้อมูล ข่าวสาร ความรู้ต่างๆ ร่วมกันถกแถลงปรึกษาหารือ เพื่อกำหนดทิศทางหรือแนวนโยบาย ร่วมดำเนินการ ร่วมติดตาม ร่วมปรับปรุงแก้ไขและร่วมพัฒนาอย่างต่อเนื่อง จนทุกฝ่ายในสังคมรู้สึกว่าเป็นเจ้าของนโยบายสาธารณะนั้นร่วมกัน

การจัดเวทีสมัชชาสุขภาพจังหวัด พื้นที่เป็นที่สาธารณะร่วมของจังหวัด เป็นเวทีกลางให้แก่หน่วยงาน องค์กร กลไก ภาคีเครือข่ายได้ใช้เป็นช่องทางในการเสนอ ผลักดันนโยบายสาธารณะอย่างมีส่วนร่วม

การเชื่อมโยงกระบวนการนโยบายระดับชาติและระดับพื้นที่ 1)การจัดกระบวนการถกแถลงร่าง ประเด็นนโยบายสาธารณะ (Point For Discussion) 2)การเตรียมความพร้อมงานสมัชชาสุขภาพแห่งชาติ 3)การจัดกระบวนการรับฟังความคิดเห็นต่อร่างระเบียบวาระสมัชชาสุขภาพแห่งชาติ 4) การร่วมงานสมัชชาสุขภาพแห่งชาติในฐานะสมาชิกสมัชชาสุขภาพแห่งชาติ

### วัตถุประสงค์

1. เพื่อยกระดับกลไกสมัชชาสุขภาพจังหวัดและกรุงเทพมหานคร ให้มีศักยภาพ สามารถยกระดับและสร้างความร่วมมือกับหน่วยงานภาคีเครือข่าย ทั้งภาครัฐ ภาควิชาการและภาคสังคมได้
2. เพื่อพัฒนาและขับเคลื่อนประเด็นนโยบายสาธารณะระดับจังหวัดและกรุงเทพมหานคร สนับสนุนการขับเคลื่อนประเด็นร่วมของจังหวัด ผ่านคณะทำงานร่วม และทำให้ครบวงจรนโยบายสาธารณะทั้ง ขาขึ้น ขาเคลื่อน ขาประเมิน
3. เพื่อเชื่อมโยงกระบวนการนโยบายระดับชาติและระดับพื้นที่ ผ่านการพัฒนานโยบายสาธารณะจากพื้นที่และการนำนโยบายไปขับเคลื่อนในระดับพื้นที่

## กลยุทธ์ในการดำเนินงาน

1. บุคลากรของ สนพ. ที่รับผิดชอบแต่ละจังหวัด/เขต ทำหน้าที่สนับสนุนการพัฒนาและขับเคลื่อนนโยบายสาธารณะแบบมีส่วนร่วมระดับจังหวัดและกรุงเทพมหานคร ด้วยการ
  - ออกแบบและร่วมในกระบวนการพัฒนา ยกระดับกลไกสมัชชาสุขภาพจังหวัด/กรุงเทพมหานคร เพื่อวางเป้าหมาย แผนงานร่วม การบูรณาการกับกลไก ภาควิชาหน่วยงานต่างๆ ในจังหวัด เพื่อร่วมกันพัฒนาและขับเคลื่อนนโยบายสาธารณะ
  - ออกแบบและร่วมลงพื้นที่ติดตาม สนับสนุนการขับเคลื่อนนโยบายสาธารณะประเด็นระดับจังหวัดด้วยการ (1) ประชุมคณะทำงานประเด็นเพื่อกำหนดรายละเอียดการขับเคลื่อนในพื้นที่ (2) ประชุมร่วมกับภาคีเครือข่ายที่หลากหลายครอบคลุม เพื่อร่วมกันทำแผนร่วมขับเคลื่อน (3) การหนุนเสริมการขับเคลื่อนในระดับหน่วยงานและในระดับพื้นที่ (4) จัดสรุปผลการขับเคลื่อนประเด็น
  - ร่วมเวทีเวทีสมัชชาสุขภาพระดับจังหวัด/กรุงเทพมหานคร ร่วมกับหน่วยงานภาคีเครือข่ายในพื้นที่
  - ออกแบบและร่วมสรุปบทเรียนและถอดความรู้พื้นที่จากการขับเคลื่อนนโยบายสาธารณะแบบมีส่วนร่วม
2. บุคลากรของ สนพ. ที่รับผิดชอบแต่ละจังหวัด/เขต สนับสนุนการขับเคลื่อนงานประเด็นยุทธศาสตร์ร่วมกับภาคียุทธศาสตร์ระดับนโยบายและในพื้นที่ ด้วยการประสานเชิงนโยบาย แผนงาน แนวทางการขับเคลื่อนในระดับพื้นที่ รวมถึงออกแบบการจัดกระบวนการพัฒนาศักยภาพนักสานพลัง ร่วมกับภาคีหน่วยงานที่เกี่ยวข้องทั้งองค์กรภาครัฐและภาคประชาสังคม อาทิเช่น กระทรวงมหาดไทย กระทรวงสาธารณสุข กระทรวงการพัฒนาสังคมและความมั่นคงของมนุษย์ สำนักงานกองทุนสนับสนุนการส่งเสริมสุขภาพ สำนักงานหลักประกันสุขภาพแห่งชาติ สถาบันพัฒนาองค์กรชุมชน (องค์การมหาชน) สถาบันการศึกษาในสวนกลางและภูมิภาค เพื่อร่วมกันสนับสนุนงานขับเคลื่อนนโยบายสาธารณะระดับจังหวัด/กรุงเทพมหานคร
3. ทีมกลาง ได้แก่ทีมสมัชชาสุขภาพจังหวัด ออกแบบระบบและแนวทางการติดตามสนับสนุนงานในพื้นที่ 77จังหวัด ได้แก่
  - ออกแบบกระบวนการจัดเวทีแลกเปลี่ยนเรียนรู้โดยการเสริมความรู้ แนวคิดการทำงาน การยกระดับศักยภาพและการสนับสนุนให้เครือข่ายมีการแลกเปลี่ยนเรียนรู้งานการขับเคลื่อนนโยบายสาธารณะทั้งในจังหวัดและในระดับภูมิภาค
  - ออกแบบระบบติดตามการดำเนินงาน ด้วยการจัดประชุมปรึกษาหารือในเรื่องการขับเคลื่อนนโยบายสาธารณะระดับจังหวัด/กรุงเทพมหานคร
  - ออกแบบกระบวนการสรุปบทเรียนและวางแผนการขับเคลื่อนนโยบายสาธารณะแบบมีส่วนร่วมระดับพื้นที่
  - ร่วมกับผู้เกี่ยวข้องจัดทำสื่อ ชุดความรู้เพื่อเผยแพร่งานการขับเคลื่อนนโยบายสาธารณะแบบมีส่วนร่วมระดับพื้นที่ ให้กับเครือข่ายที่เกี่ยวข้อง
4. ทีมกลาง ได้แก่ทีมสมัชชาสุขภาพจังหวัด วางระบบการเชื่อมโยงนโยบายสาธารณะระดับชาติกับพื้นที่ โดยแบ่งงานออกเป็น 3 กิจกรรมได้แก่
  - การจัดกระบวนการรับฟังความเห็นต่อร่างมติสมัชชาสุขภาพแห่งชาติ ครั้งที่ 13
  - การเข้าร่วมประชุมพิจารณาระเบียบวาระสมัชชาสุขภาพแห่งชาติ ครั้งที่ 13
  - การจัดกระบวนการถกแถลงต่อ Point for discussion ต่อร่างระเบียบวาระสมัชชาสุขภาพแห่งชาติ ครั้งที่ 14

## กลุ่มเป้าหมาย

1. จำนวน 77 จังหวัด ใน 13 เขตสุขภาพ และ 5 ภาค

## ตัวชี้วัดความสำเร็จโครงการ

ลำดับ	รหัสตัวชี้วัด	ตัวชี้วัดโครงการ	ค่าเป้าหมาย	หน่วยนับ
1	V04M0364-B-K01	เกิดกลไกสมัชชาสุขภาพจังหวัด ที่เป็นกลไกกลางมีองค์ประกอบ 3 ภาคส่วน มีศักยภาพในการขับเคลื่อนนโยบายสาธารณะ 10 จังหวัด	10	จังหวัด
2	V04M0364-B-K02	เกิดต้นแบบกองทุนสุขภาพะจังหวัด	1	จังหวัด
3	V04M0364-B-K03	มีนโยบายสาธารณะจากการพัฒนาและขับเคลื่อนนโยบายฯ ไม่น้อยกว่า 90 เรื่อง	90	เรื่อง
4	V04M0364-B-K04	มีข้อเสนอเชิงนโยบายระดับพื้นที่ที่เกิดจากกระบวนการ 4PW สอดคล้องกับธรรมนูญสุขภาพแห่งชาติ ไม่น้อยกว่า 100 เรื่อง	100	เรื่อง
5	V04M0364-B-K05	มีรูปธรรมการขับเคลื่อนนโยบาย โดยมีการบูรณาการการขับเคลื่อนเชิงระบบหรือมีการประยุกต์ใช้ผ่านหน่วยงานในระดับพื้นที่ อย่างน้อยร้อยละ 30	30	ร้อยละ

## กลวิธี / ขั้นตอนการดำเนินงาน / กิจกรรมโครงการ

ลำดับ	วันเริ่มต้น	วันสิ้นสุด	รหัสกิจกรรม	ชื่อกิจกรรม	ประเภทกิจกรรม	% น้ำหนัก	หน่วยงานปฏิบัติงาน	งบประมาณ (บาท)
1	1 ต.ค. 63	30 ก.ย. 64	64P03B01	สนับสนุนการพัฒนาและขับเคลื่อนนโยบายสาธารณะแบบมีส่วนร่วมระดับจังหวัด	การพัฒนาศักยภาพ	40.00	สนพ.	18,000,000.00
2	1 ต.ค. 63	30 ก.ย. 64	64P03B02	สนับสนุนการขับเคลื่อนงานร่วมกับภาคียุทธศาสตร์ทั้งระดับนโยบายและในพื้นที่	การพัฒนาศักยภาพ	15.00	สนพ.	1,500,000.00
3	1 ต.ค. 63	30 ก.ย. 64	64P03B03	สนับสนุนการปฏิบัติงานในพื้นที่ภาคเหนือ	ดำเนินการทั่วไป	10.00	สนพ.	1,552,500.00
4	1 ต.ค. 63	30 ก.ย. 64	64P03B04	สนับสนุนการปฏิบัติงานในพื้นที่ภาคกลาง	ดำเนินการทั่วไป	10.00	สนพ.	1,612,500.00
5	1 ต.ค. 63	30 ก.ย. 64	64P03B05	สนับสนุนการปฏิบัติงานในพื้นที่ภาคตะวันออกเฉียงเหนือ	ดำเนินการทั่วไป	10.00	สนพ.	1,662,500.00

ลำดับ	วัน เริ่มต้น	วัน สิ้นสุด	รหัส กิจกรรม	ชื่อกิจกรรม	ประเภท กิจกรรม	% น้ำหนัก	หน่วยงาน ปฏิบัติงาน	งบประมาณ (บาท)
6	1 ต.ค. 63	30 ก.ย. 64	64P03B06	สนับสนุนการ ปฏิบัติงานในพื้นที่ ภาคใต้	ดำเนินการ ทั่วไป	10.00	สนพ.	1,172,500.00
7	1 ต.ค. 63	30 ก.ย. 64	64P03B07	สนับสนุนการติดตาม และดำเนินงาน สมัชชาสุขภาพระดับ จังหวัด	ดำเนินการ ทั่วไป	5.00	สนพ.	2,500,000.00
(ยี่สิบแปดล้านบาทถ้วน) รวมทั้งสิ้น						<b>100.00</b>		<b>28,000,000.00</b>

<b>ปีงบประมาณ</b>	2564
<b>ภายใต้แผนงาน</b>	(64P03) แผนงานขับเคลื่อนนโยบายสาธารณะระดับพื้นที่และชุมชนเข้มแข็ง
<b>ชื่อโครงการ</b>	(64P03C) โครงการสนับสนุนการจัดสมัชชาสุขภาพกรุงเทพมหานคร
<b>ระยะเวลาการดำเนินโครงการ</b>	1 ตุลาคม 2563 ถึง 30 กันยายน 2564
<b>หน่วยงานที่รับผิดชอบ</b>	สำนักขับเคลื่อนนโยบายสาธารณะระดับพื้นที่(สนพ.)
<b>ผู้รับผิดชอบโครงการ</b>	- นายเดชิต ชาวบางพรหม - นางสาวอุมาพร พิษัยรักษ์ - นางสาวสิริกร เค่าภูไทย - นางสาวสายใจ บัสดัน - นางสาวนันทพร เล็กทรงเจริญ - นางสาวณัฏฐาภรณ์ สุริยะพรหม - นายสมเกียรติ พิทักษ์กมลพร

## หลักการ

กรุงเทพมหานครเป็นเขตปกครองพิเศษที่มีบริบทที่แตกต่างจากจังหวัดอื่น ๆ ของประเทศไทยเป็นอย่างมาก เนื่องจากความเป็นเมืองหลวงและความเป็น "มหานคร" ซึ่งเป็นแหล่งรวมความเจริญจากทุกด้าน ไม่กว่าจะเป็นเศรษฐกิจ สังคมและวัฒนธรรม อย่างไรก็ตาม ความเปลี่ยนแปลงที่รวดเร็วทำให้กรุงเทพมหานคร เดิมโตเป็นเมืองที่ขยายตัวอย่างไร้การควบคุม และกลไกราชการไม่สามารถจัดการปัญหาการขยายตัวของเมืองกรุงเทพมหานคร ได้ทัน ทำให้เกิดปัญหาด้านต่าง ๆ มากขึ้น แต่กรุงเทพมหานครก็ยังเป็นพื้นที่ที่มีกลุ่มชุมชนเมืองและประชาสังคมที่ทำงานขับเคลื่อนทั้งในเชิงพื้นที่ เชิงประเด็น และนโยบายมากที่สุด มีสภาองค์กรชุมชนที่รวมตัวกันจากทุกเขตก่อรูปเป็นสมัชชาองค์กรชุมชนกรุงเทพมหานคร ทำงานครอบคลุมประเด็นต่าง ๆ เช่น องค์กรการเงิน ที่อยู่อาศัย/บ้านมั่นคง (สอช.) สวัสดิการ สิ่งแวดล้อม เศรษฐกิจชุมชน แผนแม่บทชุมชน สื่อ/ประชาสัมพันธ์ ยาเสพติด สุขภาพ (ออสส.) เด็ก เยาวชนและสตรี เป็นต้น นอกจากนี้ยังมีองค์กรประชาสังคมที่ทำงานทั้งในเรื่องชุมชนแออัด คนไร้บ้าน ผู้บริโภค สวนฝักคนเมือง สิ่งแวดล้อม ผู้สูงอายุ คนพิการ แรงงาน เด็ก สตรี ฯลฯ ซึ่งไม่เพียงงานพัฒนาในพื้นที่กรุงเทพมหานคร แต่หลายองค์กร เครือข่ายยังมีบทบาทขับเคลื่อนในระดับชาติ กล่าวได้ว่าท่ามกลางวิกฤติปัญหาหลายด้าน แต่กรุงเทพมหานคร ยังมีพลังของชุมชนและประชาสังคมที่มีบทบาทแข็งขันในการจัดการปัญหา โดยเฉพาะในวิกฤติโควิดที่หลายชุมชนได้ร่วมมือช่วยเหลือคนเปราะบางอย่างเข้มแข็ง ทำให้เชื่อได้ว่า ด้วยพลังของภาคพลเมือง จะสามารถเปลี่ยนแปลงกรุงเทพมหานครที่รุมเร้าด้วยปัญหาไปสู่เมืองแห่งสุขภาวะที่ยั่งยืนและเป็นธรรมได้

สืบเนื่องจากพระราชบัญญัติสุขภาพแห่งชาติ พ.ศ. 2550 มาตรา 40 กำหนดให้มีการจัดสมัชชาสุขภาพเฉพาะพื้นที่ หรือสมัชชาสุขภาพเฉพาะประเด็น ซึ่งเป็นกระบวนการที่ให้ประชาชนและหน่วยงานของรัฐที่เกี่ยวข้องได้ร่วมแลกเปลี่ยนองค์ความรู้และเรียนรู้อย่างสมานฉันท์ เพื่อนำไปสู่การเสนอแนะนโยบายสาธารณะเพื่อสุขภาพหรือความมีสุขภาพดีของประชาชน โดยจัดให้มีการประชุมอย่างเป็นระบบและอย่างมีส่วนร่วม อย่างไรก็ตาม กระบวนการจัดสมัชชาสุขภาพจำเป็นต้องมีการจัดตั้งกลไกหรือคณะกรรมการจัดสมัชชาสุขภาพ เพื่อทำหน้าที่ในการเอื้ออำนวยให้ทุกภาคส่วนได้เข้ามามีส่วนร่วม คณะกรรมการจัดสมัชชาสุขภาพนี้ควรมีองค์ประกอบ 3 ภาคส่วน ได้แก่ ภาครัฐ ภาควิชาการ และภาคประชาสังคม การก่อตัวของกลไกควรมาจากความต้องการของพื้นที่ และทุกคนต้องรู้สึกความเป็นเจ้าของทั้งร่วมกันคิด ร่วมกันดำเนินการ และร่วมรับผลประโยชน์ร่วมกัน โดยทั่วไปกระบวนการจัดสมัชชาสุขภาพจะใช้ระยะเวลาประมาณ 1 ปี เพื่อให้มีกระบวนการเปิดรับประเด็น พัฒนาข้อเสนอเชิงวิชาการ และนำเข้าสู่ที่ประชุมสมัชชาสุขภาพเพื่อให้สมาชิกสมัชชาสุขภาพให้ความคิดเห็น และมีฉันทมติร่วมกัน และในแต่ละปีจะมี

การทบทวนกลุ่มเครือข่ายของสมาชิกสมาชิกสุขภาพเพื่อให้เกิดความครอบคลุมจากทุกภาคส่วน ซึ่งโดยทั่วไปจะแบ่งออกเป็นกลุ่มเครือข่ายเชิงพื้นที่ กลุ่มเครือข่ายภาครัฐ กลุ่มเครือข่ายภาควิชาการ กลุ่มเครือข่ายภาคประชาสังคม และกลุ่มเครือข่ายเฉพาะประเด็น ที่สอดคล้องกับประเด็นสาธารณะที่เป็นระเบียบวาระของสมาชิกสุขภาพในแต่ละปี

สำนักงานคณะกรรมการสุขภาพแห่งชาติจึงได้เชิญกลุ่มเครือข่ายมาร่วมประชุมหารือถึงแนวทางการสร้างกระบวนการมีส่วนร่วมเพื่อพัฒนานโยบายสาธารณะแบบมีส่วนร่วมในพื้นที่กรุงเทพมหานคร ที่ประชุมมีความเห็นร่วมกันว่าควรสนับสนุนกระบวนการสมาชิกสุขภาพเพื่อเป็นพื้นที่กลางในการปรึกษาหารือ แลกเปลี่ยนความคิดเห็นและมีข้อเสนอเชิงนโยบาย ที่ทีมงานวิชาการหรือมีข้อมูล และความรู้เชิงประจักษ์มาสนับสนุน เพื่อนำมาสู่การพัฒนาและแก้ไขปัญหา ร่วมกัน

## วัตถุประสงค์

- 1 เพื่อสนับสนุนกระบวนการพัฒนาและขับเคลื่อนนโยบายสาธารณะแบบมีส่วนร่วมในระดับจังหวัด

## กลยุทธ์ในการดำเนินงาน

1. เปิดพื้นที่ให้ทุกภาคส่วนไม่ว่าจะเป็นภาครัฐ/การเมือง ภาคประชาสังคม และภาควิชาการได้เสนอประเด็นเพื่อเข้ามาสู่กระบวนการพัฒนาข้อเสนอเชิงนโยบาย โดยประเด็นดังกล่าวเป็นประเด็นที่ได้รับความสนใจจากคนกรุงเทพมหานคร และสามารถนำไปปฏิบัติได้
2. มีการสื่อสารทางสังคมเพื่อสร้างการรับรู้ในช่องทางต่างๆ ทั้งเวทีประชุม และการสื่อสารผ่าน social media เป็นต้น
3. เชื่อมโยงกลไกต่างๆ เพื่อขับเคลื่อนมติ อาทิเช่น คณะกรรมการเขตสุขภาพเพื่อประชาชน เขตพื้นที่ 13 กรุงเทพมหานคร ตลอดจนองค์กรภาคียุทธศาสตร์ที่สำคัญ (Strategic Core Group) ในการพัฒนาพื้นที่ อาทิเช่น สำนักงานกองทุนสนับสนุนการสร้างเสริมสุขภาพ (สสส.) สำนักงานหลักประกันสุขภาพแห่งชาติ (สปสช.) เขต 13 กรุงเทพมหานคร สถาบันพัฒนาองค์กรชุมชน (พอช.) และภาคประชาสังคมที่มีความเข้มแข็ง

## กลุ่มเป้าหมาย

1. กรุงเทพมหานคร
2. เขตพื้นที่ 50 เขต

## ตัวชี้วัดความสำเร็จโครงการ

ลำดับ	รหัสตัวชี้วัด	ตัวชี้วัดโครงการ	ค่าเป้าหมาย	หน่วยนับ
1	V04M0364-C-K01	มีข้อเสนอเชิงนโยบายระดับพื้นที่ที่เกิดจากกระบวนการ 4PW กทม.ที่สอดคล้องกับธรรมนูญสุขภาพแห่งชาติอย่างน้อย 1 เรื่อง	1	เรื่อง

กลยุทธ์ / ขั้นตอนการดำเนินงาน / กิจกรรมโครงการ

ลำดับ	วัน เริ่มต้น	วัน สิ้นสุด	รหัส กิจกรรม	ชื่อ กิจกรรม	ประเภท กิจกรรม	% น้ำหนัก	หน่วยงาน ปฏิบัติงาน	งบประมาณ (บาท)
1	1 ต.ค. 63	30 ก.ย. 64	64P03C01	สนับสนุน การจัด สมัชชา สุขภาพ กทม.	การพัฒนา ศักยภาพ	100.00	สนพ.	2,000,000.00
(สองล้านบาทถ้วน) รวมทั้งสิ้น						<b>100.00</b>		<b>2,000,000.00</b>



<b>ปีงบประมาณ</b>	2564
<b>ภายใต้แผนงาน</b>	(64P03) แผนงานขับเคลื่อนนโยบายสาธารณะระดับพื้นที่และชุมชนเข้มแข็ง
<b>ชื่อโครงการ</b>	(64P03D) โครงการพัฒนาและสนับสนุนการขับเคลื่อนกระบวนการสมัชชาสุขภาพและธรรมนูญสุขภาพระดับตำบล
<b>ระยะเวลาการดำเนินโครงการ</b>	1 ตุลาคม 2563 ถึง 30 กันยายน 2564
<b>หน่วยงานที่รับผิดชอบ</b>	สำนักขับเคลื่อนนโยบายสาธารณะระดับพื้นที่(สนพ.)
<b>ผู้รับผิดชอบโครงการ</b>	<ul style="list-style-type: none"> <li>- นายสมเกียรติ พิทักษ์กมลพร</li> <li>- นายกรฤทธิ ชุมบุรีรักษ์</li> <li>- นายจักรรินทร์ สีมา</li> <li>- นางสาวชญาดา เขียววิบูล</li> <li>- นางสาวรูปพร เกษกัจจร</li> <li>- นางสาวณัฏฐาภรณ์ สุริยะพรหม</li> <li>- นางสาวนันทพร เล็กทรงเจริญ</li> <li>- นางสาวนภาพร แจ่มทับทิม</li> <li>- นางนันทิยา ลีวลักษณ์</li> <li>- นายบัณฑิต มั่นคง</li> <li>- นางสาวนุณยวีร์ หงษ์ทอง</li> <li>- นางสาวปรานอม โอสาร</li> <li>- นางสาวพรทิพย์ เชื้องาม</li> <li>- นางสาวพฤษภา สิ้นลีอนาม</li> <li>- นางสาวรัมภาพรรณ จังจริง</li> <li>- นางสาวสายใจ ปัสตัน</li> <li>- นางสาวสิริกร คำภูไทย</li> <li>- นางสาวสุนันทา ปิ่นทาโน</li> <li>- นางสาวสุภาภรณ์ ดำรงพันธ์</li> <li>- นางสาวอภิสิทธิ์ เดชกมล</li> <li>- นางสาวอุมาพร พิชัยรักษ์</li> <li>- นายเดชิต ชาวบางพรหม</li> </ul>

## หลักการ

สุขภาพหมายถึง ภาวะของมนุษย์ที่สมบูรณ์ทั้งทางกาย ทางจิต ทางปัญญา และทางสังคม เชื่อมโยงกันเป็นองค์รวมอย่างสมดุล การวางระบบเพื่อดูแลแก้ไขปัญหาด้านสุขภาพของประชาชนจึงไม่อาจมุ่งเน้นที่การจัดบริการเพื่อการรักษาพยาบาลเพียงด้านเดียว ในขณะเดียวกัน โรคและปัจจัยที่คุกคามสุขภาพก็มีการเปลี่ยนแปลงและมีความยุ่งยากซับซ้อนมากขึ้น ระบบและกลไกที่มีอยู่โดยรัฐเป็นศูนย์กลางเท่านั้น จึงไม่อาจรับมือสถานการณ์ปัญหาที่เปลี่ยนแปลงไปอย่างมากมายได้อีกต่อไป จำเป็นต้องอาศัยการปฏิรูประบบสุขภาพที่ไปไกลกว่าเรื่องการแพทย์การสาธารณสุข โดยไกลไปถึงการปฏิรูปวิธีคิด ปฏิรูปทางปัญญา ระบบสุขภาพที่ชวนกันปฏิรูปนี้ จึงหมายถึงระบบการจัดการทั้งหมดที่ส่งผลกระทบต่อสุขภาพ เป็นระบบที่ซ้อนทับอยู่กับเรื่องของชีวิตและสังคม และต้องการการมีส่วนร่วมของทุกภาคส่วนอย่างแท้จริง

พรบ.สุขภาพแห่งชาติ พ.ศ.2550 คือเครื่องมือสำหรับทุกฝ่ายในการร่วมกันขับเคลื่อนการปฏิรูประบบสุขภาพ โดยกำหนดให้มีกลไกส่งเสริมให้ทุกภาคส่วนของสังคมได้เข้ามาร่วมทำงานด้านสุขภาพด้วยกัน มุ่งเน้นให้เกิดกระบวนการพัฒนานโยบายสาธารณะเพื่อสุขภาพแบบมีส่วนร่วม (Participatory Healthy Public Policy Process : PHPPP) ผ่านเครื่องมือสำคัญๆ คือ ธรรมนูญว่า

ด้วยระบบสุขภาพแห่งชาติ กระบวนการสมัชชาสุขภาพ และการประเมินผลกระทบทางด้านสุขภาพ

ที่ผ่านมา ได้มีการใช้เครื่องมือต่างๆ ตาม พรบ.สุขภาพแห่งชาติ ไปขับเคลื่อนการทำงาน พัฒนานโยบายสาธารณะเพื่อสุขภาพอย่างต่อเนื่อง โดยเฉพาะอย่างยิ่ง หนึ่งในนั้นคือ การสนับสนุนการนำแนวคิดธรรมนูญว่าด้วยระบบสุขภาพแห่งชาติ เพื่อใช้เป็นกรอบทิศทางการพัฒนาระบบสุขภาพแห่งชาติ ไปพัฒนาเป็นธรรมนูญสุขภาพระดับพื้นที่ทั่วประเทศ

หลายพื้นที่ หลายเครือข่าย ได้นำเอาเครื่องมือธรรมนูญว่าด้วยระบบสุขภาพ ไปจัดกระบวนการเคลื่อนไหวที่เห็นอย่างชัดเจนในห้วงองค์กร หน่วยงานและบุคลากรด้านสุขภาพ ตลอดจนชุมชนที่เข้มแข็งในหลายๆพื้นที่ ก่อให้เกิดปัจจัยสำคัญประการหนึ่งที่เป็นเครื่องมือชี้ทิศทาง นโยบายและยุทธศาสตร์ เพื่อนำพาชุมชน ประเทศไปสู่สังคมสุขภาวะ เกิดการพัฒนาสู่ธรรมนูญสุขภาพพื้นที่ ธรรมนูญลุ่มน้ำ ธรรมนูญประชาชนในระดับจังหวัด ระดับอำเภอและระดับตำบล เป็นต้น

ธรรมนูญสุขภาพพื้นที่ จึงเป็นการนำแนวคิดของธรรมนูญว่าด้วย ระบบสุขภาพแห่งชาติไปปรับใช้ให้เหมาะสมในระดับพื้นที่ ซึ่ง อธิบายอย่างง่ายได้ว่าเป็นข้อตกลงร่วมกันของคนในตำบล ที่อยาก เห็น อยากเป็น อยากมี (ภาพที่พึงประสงค์) มาร่วมกันคิด กำหนด ทำ และรับประโยชน์ เพื่อนำไปสู่การมีสุขภาวะที่ดีทั้งทางกาย ใจ ปัญญา และสังคม ธรรมนูญสุขภาพพื้นที่ จึงเป็นเครื่องมือสำคัญในการพัฒนา ระบบสุขภาพชุมชน การสร้างชุมชนเข้มแข็ง หรือการจัดการ ตนเอง โดยผ่านกระบวนการมีส่วนร่วมของหลายภาคส่วนที่ เกี่ยวข้องกับชุมชนเอง

กระบวนการ “ธรรมนูญสุขภาพเฉพาะพื้นที่” จึงสะท้อนการเข้าถึงสิทธิ บทบาทหน้าที่ ประชาธิปไตยของชุมชน สังคมและท้องถิ่น ที่มีได้มองรัฐเป็นศูนย์กลางแบบเก่า แต่มองชุมชนท้องถิ่นเป็นศูนย์กลาง ซึ่งแต่ละชุมชนมีต้นทุนทางทรัพยากร องค์ความรู้ภูมิปัญญา ประวัติศาสตร์ วิถีวัฒนธรรม ความเชื่อ ฯลฯ ที่มากมายและมีความแตกต่างหลากหลาย กระบวนการลุกขึ้นมา สร้างกติกา ข้อตกลง ในการจัดความสัมพันธ์อยู่ร่วมกันของคนในชุมชนในการร่วมกันดูแลสุขภาพ กำหนดกรอบที่จะนำไปสู่การสร้างระบบสุขภาพที่ดีร่วมกัน ตลอดจนแนวนโยบาย ยุทธศาสตร์การ พัฒนาร่วมกันโดยที่ชุมชนเป็นผู้กำหนด จนนำไปสู่การพัฒนาที่เรียกว่า “ธรรมนูญสุขภาพเฉพาะพื้นที่”

## วัตถุประสงค์

1. เพื่อพัฒนาธรรมนูญสุขภาพตำบลหรือชื่ออื่นที่มีหลักการสำคัญคล้ายกัน ที่เกิดจาก กระบวนการ 4PW เป็นเครื่องมือสร้างสุขภาวะของพื้นที่

## กลยุทธ์ในการดำเนินงาน

1. พัฒนาความร่วมมือกับภาคยุทธศาสตร์ เพื่อสานพลังเชื่อมโยงความสัมพันธ์ระหว่างภาคี เครือข่ายนโยบายสาธารณะฯ เสริมสร้างความเข้มแข็งของสัมพันธ์ภาพกระบวนการพัฒนา นโยบายสาธารณะฯ โดย ธรรมนูญสุขภาพให้เป็นกระบวนการสร้างการมีส่วนร่วมในการพัฒนา นโยบายสาธารณะฯ ในทุกองค์กร ทุกระดับ จนเกิดความรู้สึกเป็นเจ้าของร่วมกันจากทุกภาค ส่วนในการพัฒนานโยบายสาธารณะฯ
2. เสริมพลังกลไก เครือข่าย การพัฒนานโยบายสาธารณะเพื่อสุขภาพแบบมีส่วนร่วม โดย ธรรมนูญสุขภาพ ให้เป็นระบบและคล่องตัว โดยกระบวนการจัดทำฐานข้อมูลระดับพื้นที่ (คน เครือข่าย กลไก ประเด็น) ให้เป็นระบบการเชื่อมโยง เพื่อให้ใช้ประโยชน์ร่วมกันได้
3. พัฒนาให้เกิดกลไกสนับสนุนกระบวนการ ที่มีสมรรถนะ ศักยภาพ และความสามารถ ในการใช้ เครื่องมือธรรมนูญสุขภาพเพื่อขับเคลื่อนนโยบายสาธารณะฯ และมีการ แลกเปลี่ยนเรียนรู้แบบ เครืออย่างสม่ำเสมอ

4. พัฒนาและสนับสนุนปฏิบัติการการขับเคลื่อนธรรมนูญสุขภาพ ระดับพื้นที่ร่วมกับภาคี ยุทธศาสตร์
5. จัดการความรู้เพื่อการแลกเปลี่ยนและสื่อสารเพื่อการเปลี่ยนแปลงและพัฒนากลไกการสื่อสารเชื่อมโยงเครือข่ายนักสื่อสารนโยบายสาธารณะฯพัฒนาสารและช่องทางการสื่อสารนโยบายสาธารณะและหนุนเสริมการจัดการความรู้เพื่อการสื่อสารที่มีประสิทธิภาพ

### กลุ่มเป้าหมาย

1. พื้นที่ระดับตำบล ใน 76 จังหวัด
2. กลไกพี่เลี้ยงระดับอำเภอ 76 จังหวัด

### ตัวชี้วัดความสำเร็จโครงการ

ลำดับ	รหัสตัวชี้วัด	ตัวชี้วัดโครงการ	ค่าเป้าหมาย	หน่วยนับ
1	V04M0364-D-K01	มีธรรมนูญสุขภาพตำบลหรือชื่ออื่นที่มีหลักการสำคัญคล้ายกัน จำนวนไม่น้อยกว่า 1,000 ตำบล/แห่ง	1,000	ตำบล

### กลยุทธ์ / ขั้นตอนการดำเนินงาน / กิจกรรมโครงการ

ลำดับ	วันเริ่มต้น	วันสิ้นสุด	รหัสกิจกรรม	ชื่อกิจกรรม	ประเภทกิจกรรม	% น้ำหนัก	หน่วยงานปฏิบัติงาน	งบประมาณ (บาท)
1	1 ต.ค. 63	30 ก.ย. 64	64P03D01	พัฒนาความร่วมมือกับภาคียุทธศาสตร์	จัดการองค์ความรู้ (KM)	30.00	สนพ.	150,000.00
2	1 ต.ค. 63	30 ก.ย. 64	64P03D02	พัฒนาศักยภาพกลไกและติดตามกระบวนการพัฒนาธรรมนูญระดับพื้นที่และสนับสนุนกระบวนการขับเคลื่อนธรรมนูญระดับพื้นที่	การพัฒนาศักยภาพ	70.00	สนพ.	3,850,000.00
(สี่ล้านบาทถ้วน) รวมทั้งสิ้น						<b>100.00</b>		<b>4,000,000.00</b>

<b>ปีงบประมาณ</b>	2564
<b>ภายใต้แผนงาน</b>	(64P04) แผนงานพัฒนาศักยภาพองค์กรและการสื่อสารสังคม
<b>ชื่อโครงการ</b>	(64P04A) โครงการบริหารจัดการสำนักงานทั่วไป
<b>ระยะเวลาการดำเนินโครงการ</b>	1 ตุลาคม 2563 ถึง 30 กันยายน 2564
<b>หน่วยงานที่รับผิดชอบ</b>	สำนักอำนวยการ(สอ.)
<b>ผู้รับผิดชอบโครงการ</b>	- นางวิไลรัตน์ จันทัง - นางสาวสุวรรณา สมเจริญศิลป์ - นางสาวชลิตา มีสมวัฒน์ - นางสาวปณณภา กองวิสัยสุข - นางสาวกรกนก ตันตระกูล

### หลักการ

สำนักงานคณะกรรมการสุขภาพแห่งชาติ (สช.) เป็นองค์กรของรัฐในรูปแบบใหม่ที่จัดตั้งขึ้นโดยพระราชบัญญัติสุขภาพแห่งชาติ พ.ศ. 2550 อยู่ในกำกับนายกรัฐมนตรี การดำเนินงานตามภารกิจของพระราชบัญญัติสุขภาพแห่งชาติ พ.ศ. 2550 ประกอบกับยุทธศาสตร์ชาติ 20 ปี พ.ศ. 2561-2580 ยุทธศาสตร์ ด้านการปรับสมดุลและพัฒนาระบบการบริหารจัดการภาครัฐ ซึ่งมีเป้าหมายคือ การมีวัฒนธรรมการทำงานที่มุ่งเน้นผลสัมฤทธิ์และผลประโยชน์ส่วนรวม โปร่งใส ปลอดภัยและประพฤตินิยมชอบ มีขีดสมรรถนะสูงและยึดหลักธรรมาภิบาล

### วัตถุประสงค์

1. เพื่อสนับสนุนการพัฒนาระบบบริหารจัดการ ให้สามารถสนับสนุนการดำเนินงานของ สช. ได้อย่างมีประสิทธิภาพ มีความน่าเชื่อถือ และมุ่งสู่การเป็นองค์กรสมรรถนะสูง
2. เพื่อให้ สช. เป็นองค์กรสำนักงานสีเขียว (Green Office) ตามมาตรฐานสำนักงานที่เป็นมิตรต่อสิ่งแวดล้อม
3. เพื่อพัฒนาระบบบริหารจัดการ ให้มีความโปร่งใส และมีธรรมาภิบาลสูง

### กลยุทธ์ในการดำเนินงาน

1. ส่งเสริม สนับสนุนให้บุคลากรตระหนักถึงการรักษาสิ่งแวดล้อม การประหยัดพลังงาน รวมถึงการเลือกใช้วัสดุ อุปกรณ์ ที่เป็นมิตรกับสิ่งแวดล้อม สำนักงานสีเขียว (Green Office)
2. ส่งเสริม สนับสนุนการนำเทคโนโลยีดิจิทัลมาใช้ในการปฏิบัติงานเพื่อยกระดับการทำงานและมุ่งสู่การเป็น Digital Office และ Smart Office
3. สนับสนุนการบริหารจัดการสำนักงานทั่วไป ตามหลักองค์กรธรรมาภิบาล (Good Governance) โดยการพัฒนาระเบียบ ประกาศ หลักเกณฑ์ แนวทางปฏิบัติ และคู่มือ เพื่อสนับสนุนการปฏิบัติงาน

## กลุ่มเป้าหมาย

1. พนักงาน สช.
2. สำนักงานการตรวจเงินแผ่นดิน
3. บริษัท/ห้างร้าน มูลนิธิ สมาคม คณะกรรมการ คณะทำงาน ผู้เข้าร่วมประชุม

## ตัวชี้วัดความสำเร็จโครงการ

ลำดับ	รหัสตัวชี้วัด	ตัวชี้วัดโครงการ	ค่าเป้าหมาย	หน่วยนับ
1	V04M0464-A-K01	ร้อยละ 80 ของบุคลากรภายในองค์กรและผู้มีส่วนได้ส่วนเสียมีความพึงพอใจต่อกระบวนการสนับสนุนและระบบอิเล็กทรอนิกส์	80.00	ร้อยละ
2	V04M0464-A-K02	ร้อยละ 25 ของปริมาณการจัดซื้อกระดาษลดลง (Paper less) และการใช้ระบบ E-meeting เพิ่มขึ้น	25.00	ร้อยละ
3	V04M0464-A-K03	ร้อยละ 80 ของแผนบริหารความเสี่ยงมีการปฏิบัติตามแผน	80.00	ร้อยละ
4	V04M0464-A-K04	คะแนนผลการประเมินคุณธรรมและความโปร่งใส (ITA) ไม่น้อยกว่าร้อยละ 85	85.00	ร้อยละ

## กลยุทธ์ / ขั้นตอนการดำเนินงาน / กิจกรรมโครงการ

ลำดับ	วันเริ่มต้น	วันสิ้นสุด	รหัสกิจกรรม	ชื่อกิจกรรม	ประเภทกิจกรรม	% น้ำหนัก	หน่วยงานปฏิบัติงาน	งบประมาณ (บาท)
1	1 ต.ค. 63	30 ก.ย. 64	64P04A01	สนับสนุนการพัฒนา ระบบบริหารจัดการด้านการเงิน ข้อตกลงพัสดุ	ดำเนินการทั่วไป	10.00	สอ.	550,000.00
2	1 ต.ค. 63	30 ก.ย. 64	64P04A02	การบริหารสำนักงานทั่วไป และการบริหารจัดการสำนักงานสีเขียว (Green Office)	ดำเนินการทั่วไป	30.00	สอ.	3,360,000.00
3	1 ต.ค. 63	30 ก.ย. 64	64P04A03	การบริหารจัดการด้านพัสดุ	ดำเนินการทั่วไป	30.00	สอ.	3,700,000.00

ลำดับ	วัน เริ่มต้น	วัน สิ้นสุด	รหัส กิจกรรม	ชื่อ กิจกรรม	ประเภท กิจกรรม	% น้ำหนัก	หน่วยงาน ปฏิบัติงาน	งบประมาณ (บาท)
4	1 ต.ค. 63	30 ก.ย. 64	64P04A04	การบริหาร จัดการ อาคาร สุขภาพ แห่งชาติ	ดำเนินการ ทั่วไป	10.00	สอ.	2,300,000.00
5	1 ต.ค. 63	30 ก.ย. 64	64P04A05	การ ควบคุม ภายในและ บริหาร ความเสี่ยง การ ประเมิน คุณธรรม และความ โปร่งใส (ITA) และ แผน ดำเนิน ธุรกิจอย่าง ต่อเนื่อง สำหรับการ บริหาร ความ พร้อมต่อ สภาวะ วิกฤต (Business Continuity Plan : BCP)	ดำเนินการ ทั่วไป	20.00	สอ.	90,000.00
(สืบล้านบาทถ้วน) รวมทั้งสิ้น						<b>100.00</b>		<b>10,000,000.00</b>

<b>ปีงบประมาณ</b>	2564
<b>ภายใต้แผนงาน</b>	(64P04) แผนงานพัฒนาศักยภาพองค์กรและการสื่อสารสังคม
<b>ชื่อโครงการ</b>	(64P04B) โครงการสนับสนุนระบบตรวจสอบภายใน
<b>ระยะเวลาการดำเนินโครงการ</b>	1 ตุลาคม 2563 ถึง 30 กันยายน 2564
<b>หน่วยงานที่รับผิดชอบ</b>	งานตรวจสอบภายใน(งานตรวจสอบฯ)
<b>ผู้รับผิดชอบโครงการ</b>	- นางสาวปนัดดา ขาวสะอาด - นางณภัทร คูหาพัฒนกุล

## หลักการ

การตรวจสอบภายใน เป็นเครื่องมือหรือกลไกที่สำคัญของฝ่ายบริหารในการประเมินผลสัมฤทธิ์ของการดำเนินงาน และระบบการควบคุมภายในขององค์กร ปัจจัยที่สำคัญที่จะทำให้งานตรวจสอบภายในสำเร็จ คือ ผู้บริหารสามารถนำผลผลิตของงานตรวจสอบภายในไปใช้ในการบริหารงานได้อย่างมีประสิทธิภาพ ช่วยให้เกิดมูลค่าเพิ่มและความสำเร็จแก่องค์กร ดังนั้นเพื่อให้เกิดประโยชน์สูงสุด งานตรวจสอบภายในจะต้องปฏิบัติงานให้เป็นไปตามมาตรฐานการตรวจสอบที่ยอมรับทั่วไป ทั้งหลักการสากลและตามที่กำหนดโดยหน่วยงานกลางที่เกี่ยวข้องกับหน่วยงานของรัฐ เช่น กรมบัญชีกลาง กระทรวงการคลัง เป็นต้น โดยมีกิจกรรมที่ให้ความเชื่อมั่นและการให้คำปรึกษาอย่างเที่ยงธรรมและเป็นอิสระ เพื่อเพิ่มคุณค่าและปรับปรุงการปฏิบัติงานให้ดีขึ้น สามารถบรรลุเป้าหมายและวัตถุประสงค์ที่กำหนดไว้ ด้วยการประเมินและปรับปรุงประสิทธิผลของกระบวนการบริหารความเสี่ยง การควบคุมภายในและการกำกับดูแลอย่างเป็นระบบ

## วัตถุประสงค์

1. เพื่อให้ความมั่นใจว่าระบบการตรวจสอบภายในขององค์กรมีความเชื่อถือได้ ถูกต้อง ทันเวลา
2. เพื่อให้การตรวจสอบภายใน การวิเคราะห์ประเมิน การให้คำปรึกษา สามารถให้ข้อมูลและข้อเสนอแนะเพื่อสนับสนุนผู้ปฏิบัติงานทุกระดับขององค์กรให้ปฏิบัติและดำเนินงานเป็นไปตามกฎหมาย ระเบียบ ข้อบังคับที่เกี่ยวข้องอย่างมีประสิทธิภาพยิ่งขึ้น การรายงานผลเป็นประโยชน์ต่อการตัดสินใจของผู้บริหารรวมถึงการสนับสนุนให้มีระบบการควบคุมภายในที่มีประสิทธิภาพ ภายใต้ค่าใช้จ่ายที่เหมาะสม

## กลยุทธ์ในการดำเนินงาน

1. ส่งเสริมสนับสนุนองค์กรธรรมาภิบาลและสมรรถสูง
2. วางแผน -ลงมือปฏิบัติ- รายงานผล -ติดตาม

## กลุ่มเป้าหมาย

1. หน่วยงานรับภายใน สช.
2. กขป. 13 เขต /25 โครงการ

**ตัวชี้วัดความสำเร็จโครงการ**

ลำดับ	รหัสตัวชี้วัด	ตัวชี้วัดโครงการ	ค่าเป้าหมาย	หน่วยนับ
1	V04M0464-B-K01	ระดับความสำเร็จของการควบคุม การกำกับดูแล การบริหารงาน ไม่น้อยกว่าร้อยละ 90	90.00	ร้อยละ

**กลยุทธ์ / ขั้นตอนการดำเนินงาน / กิจกรรมโครงการ**

ลำดับ	วันเริ่มต้น	วันสิ้นสุด	รหัสกิจกรรม	ชื่อกิจกรรม	ประเภทกิจกรรม	% น้ำหนัก	หน่วยงานปฏิบัติงาน	งบประมาณ (บาท)
1	1 ต.ค. 63	30 ก.ย. 64	64P04B01	สนับสนุนการจัดประชุม คณะอนุกรรมการ ตรวจสอบ	ดำเนินการ ทั่วไป	20.00	งาน ตรวจสอบฯ	130,000.00
2	1 ต.ค. 63	30 ก.ย. 64	64P04B02	สนับสนุนการบริหารจัดการ งานตรวจสอบ ภายใน	ดำเนินการ ทั่วไป	70.00	งาน ตรวจสอบฯ	990,000.00
3	1 ต.ค. 63	30 ก.ย. 64	64P04B03	สนับสนุนค่าสอบ บัญชีของ สตง.	ดำเนินการ ทั่วไป	10.00	งาน ตรวจสอบฯ	380,000.00
(หนึ่งล้านห้าแสนบาทถ้วน) รวมทั้งสิ้น						<b>100.00</b>		<b>1,500,000.00</b>



<b>ปีงบประมาณ</b>	2564
<b>ภายใต้แผนงาน</b>	(64P04) แผนงานพัฒนาศักยภาพองค์กรและการสื่อสารสังคม
<b>ชื่อโครงการ</b>	(64P04C) โครงการบริหารและพัฒนาทรัพยากรบุคคล
<b>ระยะเวลาการดำเนินโครงการ</b>	1 ตุลาคม 2563 ถึง 30 กันยายน 2564
<b>หน่วยงานที่รับผิดชอบ</b>	กลุ่มงานทรัพยากรบุคคล(กบ.)
<b>ผู้รับผิดชอบโครงการ</b>	- นายสันเทภีจ รัตนกุล - นางสาวปรางทิพย์ เนตรน้อย - นางสาวรัตติกาล มหาชล

### หลักการ

แผนงานหลัก สช. ฉบับที่ 3 (ปรับปรุงใหม่) ปีงบประมาณ 2563-2565 ได้กำหนดยุทธศาสตร์ “การสร้างองค์กรต้นแบบการขับเคลื่อนกระบวนการพัฒนานโยบายสาธารณะแบบมีส่วนร่วม” นำไปสู่การจัดทำแผนงานบริหารและพัฒนาบุคลากร โดยเป้าหมายสำคัญประการหนึ่งคือการพัฒนาวัฒนธรรมและบุคลากร ซึ่งวัฒนธรรมองค์กรจะเปรียบเสมือนแนวทางที่ช่วยกำหนดความคิด ค่านิยม รวมทั้งการกระทำของบุคลากรให้เป็นไปในทิศทางเดียวกัน ทั้งหมดนี้เพื่อให้สอดคล้องไปถึงอนาคตที่องค์กรจะเดินไปข้างหน้า ซึ่งก็ถือว่าเป็นรากฐานสำคัญอย่างยิ่งที่จะทำให้องค์กรบรรลุตามยุทธศาสตร์

### วัตถุประสงค์

1. เกิดวัฒนธรรมองค์กรที่เอื้อต่อการเป็นองค์กรที่มีสมรรถนะสูง
2. บุคลากรมีขีดความสามารถในการทำงานพร้อมรองรับภารกิจและการเปลี่ยนแปลงขององค์กร
3. ระบบบริหารงานบุคลากรมีประสิทธิภาพ ที่เอื้อต่อการเรียนรู้เติบโตและเห็นคุณค่าของตนเองและองค์กร

### กลยุทธ์ในการดำเนินงาน

1. พัฒนาระบบงานบุคคลที่สนับสนุนให้บุคลากรเรียนรู้เติบโตอย่างมีคุณภาพในการก้าวสู่ HPO
2. พัฒนาระบบการจัดทำแผนพัฒนาบุคลากรทั้งระดับองค์กรและส่วนงานที่เป็นระบบและมีกระบวนการติดตามที่มีคุณภาพ
3. พัฒนาเครื่องมือในการวัดและประเมินสมรรถนะที่จับต้องได้
4. พัฒนาผู้บริหารให้มีความสามารถในการ บริหารทั้งงาน และ คน
5. พัฒนาวิธีคิดและทักษะที่จำเป็นในยุคแห่งการเปลี่ยนแปลง และทักษะดิจิทัล
6. สร้างประสบการณ์ใหม่ในการเรียนรู้และเติบโตจากการทำงาน
7. ใช้กระบวนการพัฒนาบุคลากรโดยเรียนรู้จากการปฏิบัติ และการจัดการความรู้ควบคู่กัน

## กลุ่มเป้าหมาย

บุคลากร สข. ทุกระดับ

## ตัวชี้วัดความสำเร็จโครงการ

ลำดับ	รหัสตัวชี้วัด	ตัวชี้วัดโครงการ	ค่าเป้าหมาย	หน่วยนับ
1	V04M0464-C-K01	ร้อยละ 80 ของบุคลากรมีพฤติกรรมการทำงานให้สอดคล้องกับค่านิยมที่กำหนด	80.00	ร้อยละ
2	V04M0464-C-K02	ร้อยละ 80 ของบุคลากรมีสมรรถนะในการทำงานรองรับภารกิจตามที่กำหนดในรายการสมรรถนะ	80.00	ร้อยละ
3	V04M0464-C-K03	ร้อยละ 80 ของบุคลากรมีความผูกพันในองค์กร	80.00	ร้อยละ

## กลยุทธ์ / ขั้นตอนการดำเนินงาน / กิจกรรมโครงการ

ลำดับ	วันเริ่มต้น	วันสิ้นสุด	รหัสกิจกรรม	ชื่อกิจกรรม	ประเภทกิจกรรม	% น้ำหนัก	หน่วยงานปฏิบัติงาน	งบประมาณ (บาท)
1	1 ต.ค. 63	30 ก.ย. 64	64P04C01	พัฒนา ศักยภาพ บุคลากร และ จัดการ ความรู้	การพัฒนา ศักยภาพ	50.00	กบ.	400,000.00
2	1 ต.ค. 63	30 ก.ย. 64	64P04C02	พัฒนา ระบบงาน บุคลากร และ จัดการ งาน บุคคล	การพัฒนา ศักยภาพ	25.00	กบ.	50,000.00
3	1 ต.ค. 63	30 ก.ย. 64	64P04C03	การ บริหาร เงินเดือน และ สวัสดิการ	ดำเนินการ ทั่วไป	25.00	กบ.	70,700,000.00
(เจ็ดสิบเอ็ดล้านหนึ่งแสนห้าหมื่นบาทถ้วน) รวมทั้งสิ้น						<b>100.00</b>		<b>71,150,000.00</b>

<b>ปีงบประมาณ</b>	2564
<b>ภายใต้แผนงาน</b>	(64P04) แผนงานพัฒนาศักยภาพองค์กรและการสื่อสารสังคม
<b>ชื่อโครงการ</b>	(64P04D) โครงการขับเคลื่อนค่านิยมและวัฒนธรรมองค์กร (Flagship องค์กร)
<b>ระยะเวลาการดำเนินโครงการ</b>	1 ตุลาคม 2563 ถึง 30 กันยายน 2564
<b>หน่วยงานที่รับผิดชอบ</b>	กลุ่มงานทรัพยากรบุคคล(กบ.)
<b>ผู้รับผิดชอบโครงการ</b>	- นายสันหกิจ รัตนกุล - นางสาวปรางทิพย์ เนตรน้อย - นางสาวรัตติกาล มหาชล

### หลักการ

แผนงานหลัก สช. ฉบับที่ 3 (ปรับปรุงใหม่) ปีงบประมาณ 2563-2565 ได้กำหนดยุทธศาสตร์ “การสร้างองค์กรต้นแบบการขับเคลื่อนกระบวนการพัฒนานโยบายสาธารณะแบบมีส่วนร่วม” นำไปสู่การจัดทำแผนงานบริหารและพัฒนาบุคลากร โดยเป้าหมายสำคัญประการหนึ่งคือการพัฒนาวัฒนธรรมและบุคลากร ซึ่งวัฒนธรรมองค์กรจะเปรียบเสมือนแนวทางที่ช่วยกำหนดความคิด ค่านิยม รวมทั้งการกระทำของบุคลากรให้เป็นไปในทิศทางเดียวกัน ทั้งหมดก็เพื่อให้สอดคล้องไปถึงอนาคตที่องค์กรจะเดินไปข้างหน้า ซึ่งก็ถือว่าเป็นรากฐานสำคัญอย่างยิ่งที่จะทำให้องค์กรบรรลุตามยุทธศาสตร์

### วัตถุประสงค์

1. เกิดวัฒนธรรมองค์กรที่เอื้อต่อการเป็นองค์กรที่มีสมรรถนะสูง
2. บุคลากรมีพฤติกรรมการทำงานที่สอดคล้องกับค่านิยมองค์กร

### กลยุทธ์ในการดำเนินงาน

1. พัฒนาผู้บริหารทุกระดับบทบาทสำคัญในการเป็น Change agent และสร้างวัฒนธรรมการทำงานที่ดี
2. ใช้ธรรมเนียมมนุษยชน และกระบวนการมีส่วนร่วมของคนในองค์กรในการขับเคลื่อนธรรมเนียมและวัฒนธรรม เพื่อเป็นต้นแบบ
3. กำหนดอัตลักษณ์ ที่สามารถแสดงให้เห็นถึงวัฒนธรรมองค์กร ทั้งภายในและภายนอก
4. เสริมสร้างบรรยากาศองค์กรแห่งการเรียนรู้

### กลุ่มเป้าหมาย

ผู้บริหารและพนักงาน สช. ทุกระดับ

**ตัวชี้วัดความสำเร็จโครงการ**

ลำดับ	รหัสตัวชี้วัด	ตัวชี้วัดโครงการ	ค่าเป้าหมาย	หน่วยนับ
1	V04M0464-D-K01	ร้อยละ 80 ของบุคลากรมีพฤติกรรมการทำงานให้สอดคล้องกับค่านิยมที่กำหนด	80.00	ร้อยละ

**กลยุทธ์ / ขั้นตอนการดำเนินงาน / กิจกรรมโครงการ**

ลำดับ	วันเริ่มต้น	วันสิ้นสุด	รหัสกิจกรรม	ชื่อกิจกรรม	ประเภทกิจกรรม	% น้ำหนัก	หน่วยงานปฏิบัติงาน	งบประมาณ (บาท)
1	1 ต.ค. 63	30 ก.ย. 64	64P04D01	จัดทำแผนปฏิบัติการและการพัฒนาระบบสนับสนุนการดำเนินการขับเคลื่อน	การพัฒนา ศักยภาพ	20.00	กบ.	200,000.00
2	1 ต.ค. 63	30 ก.ย. 64	64P04D02	ขับเคลื่อนและประเมินการนำวัฒนธรรมองค์กรไปสู่การปฏิบัติในทุกกระดับ	การพัฒนา ศักยภาพ	80.00	กบ.	800,000.00
(หนึ่งล้านบาทถ้วน) รวมทั้งสิ้น						<b>100.00</b>		<b>1,000,000.00</b>

<b>ปีงบประมาณ</b>	2564
<b>ภายใต้แผนงาน</b>	(64P04) แผนงานพัฒนาศักยภาพองค์กรและการสื่อสารสังคม
<b>ชื่อโครงการ</b>	(64P04E) โครงการสื่อสารสังคม
<b>ระยะเวลาการดำเนินโครงการ</b>	1 ตุลาคม 2563 ถึง 30 กันยายน 2564
<b>หน่วยงานที่รับผิดชอบ</b>	กลุ่มงานสื่อสารสังคม(กส.)
<b>ผู้รับผิดชอบโครงการ</b>	- นายพรมประสิทธิ์ ธรรมกรณ์ - นางสาวนันทฎณ์ภูฏ ฤกษ์ปัญญา - นายศุภวิชญ์ ฤกษ์จินดาวงศ์ - นายชูชาติ ตริรัถยานนท์ - นายสุรัชย์ กลั่นวารี - นางสาวยุวลักษณ์ เหมะวิบูลย์

### หลักการ

กลุ่มงานสื่อสารสังคมมีความประสงค์จะทำการสื่อสารเชิงรุกเพื่อให้เกิดประสิทธิภาพการรับรู้บทบาทขององค์กรนักสานพลังและการเป็นศูนย์กลางด้านการสื่อสารสังคมสุขภาวะเพื่อผลักดันนโยบายให้กลุ่มเป้าหมายและประชาชนได้รับประโยชน์สูงสุด

### วัตถุประสงค์

1. เพื่อพัฒนาและสร้างการรับรู้บทบาทการเป็นองค์กร "นักสานพลัง" และการเชื่อมโยงการสื่อสารสังคมสุขภาวะ
2. เพื่อสร้างการรับรู้และความน่าเชื่อถือให้กับภาคีเครือข่ายและสาธารณะ ตอบทบาทและความสำคัญของ คสช. สช. และประเด็นงานที่ขับเคลื่อน
3. เพื่อขยายกลุ่มภาคีเครือข่ายสื่อสุขภาวะ/นักสื่อสารชุมชน
4. เพื่อสนับสนุนบทบาทและภารกิจ สช.

### กลยุทธ์ในการดำเนินงาน

1. สื่อสารและขับเคลื่อนนโยบายสาธารณะตามทิศทางหลักขององค์กรเชิงรุก
2. ผลิตและบริหารจัดการเนื้อหา ชี้นำสังคมยกระดับ สร้างภาพลักษณ์องค์กร และขับเคลื่อนนโยบายสาธารณะแบบมีส่วนร่วม

### กลุ่มเป้าหมาย

1. ภาคยุทธศาสตร์สื่อ เช่น อสมท. ไทยพีบีเอส ผู้ทรงอิทธิพลด้านสื่อ และสื่อชุมชน และสื่อมวลชน
2. ภาคีเครือข่าย (เดิม) เช่น สมาชิกสมัชชาสุขภาพ องค์กรเครือข่าย 26 องค์กร ฯลฯ และภาครัฐ เช่น นักการเมือง สภาพัฒนา สำนักงานประมาณ อปท. กระทรวงที่เกี่ยวข้อง ฯลฯ

3.ภาคีเครือข่าย (ใหม่) เช่น นักสื่อสารสุขภาวะชุมชน เยาวชนคนรุ่นใหม่ที่มีแนวคิดเชิงพัฒนา

4.ผู้บริหารและเจ้าหน้าที่ สช.

#### ตัวชี้วัดความสำเร็จโครงการ

ลำดับ	รหัสตัวชี้วัด	ตัวชี้วัดโครงการ	ค่าเป้าหมาย	หน่วยนับ
1	V04M0464-E-K01	เกิดกิจกรรมการสื่อสารเพื่อให้กลุ่มเป้าหมายรับรู้บทบาทการเป็นองค์กร นักสานพลัง และบทบาทคสช./สช. จำนวนไม่น้อยกว่า 10 ครั้ง	10.00	ครั้ง
2	V04M0464-E-K02	ผลิตเนื้อหาและเครื่องมือการสื่อสาร เพื่อสร้างการรับรู้ผ่านสื่อมวลชนกระแสหลักและออนไลน์ จำนวนไม่น้อยกว่า 200 ชิ้น	200.00	ชิ้น
3	V04M0464-E-K03	เกิดภาคีเครือข่ายนักสื่อสารสุขภาวะชุมชนและนักสื่อสารชุมชน เพิ่มขึ้นร้อยละ 10	10.00	ร้อยละ
4	V04M0464-E-K04	เกิดการสนับสนุนงานสื่อสารภายใต้บทบาทและภารกิจ สช. จำนวนไม่น้อยกว่า 15 งาน	15.00	งาน

#### กลยุทธ์ / ขั้นตอนการดำเนินงาน / กิจกรรมโครงการ

ลำดับ	วันเริ่มต้น	วันสิ้นสุด	รหัสกิจกรรม	ชื่อกิจกรรม	ประเภทกิจกรรม	% น้ำหนัก	หน่วยงานปฏิบัติงาน	งบประมาณ (บาท)
1	1 ต.ค. 63	30 ก.ย. 64	64P04E01	พัฒนาและสร้างการรับรู้บทบาทการเป็นองค์กรสานพลัง	การสื่อสารทางสังคม	10.00	กส.	3,240,000.00
2	1 ต.ค. 63	30 ก.ย. 64	64P04E02	บริหารจัดการเนื้อหาข่าวสาร	การสื่อสารทางสังคม	20.00	กส.	2,500,000.00
3	1 ต.ค. 63	30 ก.ย. 64	64P04E03	บริหารจัดการ Website	การสื่อสารทางสังคม	5.00	กส.	420,000.00
4	1 ต.ค. 63	30 ก.ย. 64	64P04E04	พัฒนาเครือข่ายนักสื่อสารสุขภาวะ	การสื่อสารทางสังคม	10.00	กส.	650,000.00
5	1 ต.ค. 63	30 ก.ย. 64	64P04E05	พัฒนาประสิทธิภาพเครื่องมือการสื่อสารสังคม	การสื่อสารทางสังคม	20.00	กส.	1,500,000.00
6	1 ต.ค. 63	30 ก.ย. 64	64P04E06	เสริมสร้างภาพลักษณ์องค์กร และ	การสื่อสารทางสังคม	10.00	กส.	900,000.00

ลำดับ	วัน เริ่มต้น	วัน สิ้นสุด	รหัส กิจกรรม	ชื่อกิจกรรม	ประเภท กิจกรรม	% น้ำหนัก	หน่วยงาน ปฏิบัติงาน	งบประมาณ (บาท)
				การสื่อสาร ภายใน				
7	1 ต.ค. 63	30 ก.ย. 64	64P04E07	สนับสนุนการ ดำเนิน โครงการ	ดำเนินการ ทั่วไป	5.00	กส.	1,000,000.00
8	1 ต.ค. 63	30 ก.ย. 64	64P04E08	บริหารจัดการ การผลิตและ ช่องทางการ เผยแพร่ ประชาสัมพันธ์ รองรับแนวคิด "สถานี นโยบาย สาธารณะเพื่อ สุขภาพแบบมี ส่วนร่วม"	การ สื่อสาร ทางสังคม	20.00	กส.	1,290,000.00
(สืบเอ็ดล้านห้าแสนบาทถ้วน) รวมทั้งสิ้น						<b>100.00</b>		<b>11,500,000.00</b>

<b>ปีงบประมาณ</b>	2564
<b>ภายใต้แผนงาน</b>	(64P04) แผนงานพัฒนาศักยภาพองค์กรและการสื่อสารสังคม
<b>ชื่อโครงการ</b>	(64P04F) โครงการพัฒนาระบบดิจิทัลและการสื่อสารออนไลน์
<b>ระยะเวลาการดำเนินโครงการ</b>	1 ตุลาคม 2563 ถึง 30 กันยายน 2564
<b>หน่วยงานที่รับผิดชอบ</b>	สำนักอำนวยการ(สอ.)
<b>ผู้รับผิดชอบโครงการ</b>	- นางสาวสิระกาญจน์ มโนทัศน์ันท์

### หลักการ

จากวิกฤตโรคระบาดที่เกิดขึ้นส่งผลกระทบต่อการทำงานขององค์กรอย่างฉับพลัน โดยเฉพาะการติดต่อสื่อสารระหว่าง สช.และภาคีเครือข่าย เกิดการเปลี่ยนแปลงบริบทของสังคม มีการนำเทคโนโลยีดิจิทัลต่างๆ มาใช้รองรับการแก้ปัญหาและการปฏิบัติงานเพิ่มขึ้น แต่พบว่ายังมีช่องว่างที่ยังขาดหาย

ไม่เพียงพอ จึงเป็นโอกาสที่จะนำเทคโนโลยีดิจิทัลมาใช้เป็นเครื่องมือในการขับเคลื่อนองค์กรเพิ่มขึ้น เพื่อให้องค์กรยังคงสามารถดำเนินการตามพันธกิจได้ในสภาพแวดล้อมที่มีการเปลี่ยนแปลงอย่างรวดเร็วอยู่ตลอดเวลา ด้วยเหตุนี้การพัฒนาระบบดิจิทัลเพื่อสนับสนุนการดำเนินงานในองค์กร จึงเป็นเรื่องสำคัญ

### วัตถุประสงค์

1. เพื่อให้ สช. มีความพร้อมด้านเทคโนโลยีดิจิทัลในการสนับสนุนการทำงานทางไกลและการขับเคลื่อนภารกิจองค์กรได้อย่างมีประสิทธิภาพภายใต้แนวคิดการเป็นหน่วยงานของรัฐแบบใหม่ที่มีสมรรถนะสูง และมีธรรมาภิบาลสูง

### กลยุทธ์ในการดำเนินงาน

1. กำหนดกลยุทธ์การดำเนินงานแบบมีส่วนร่วมผ่านกลไก คกก.กำกับดูแลข้อมูลข่าวสารระบบดิจิทัล และที่ปรึกษา
2. สร้างความเป็นเจ้าของตั้งแต่ต้น ร่วมวางแผนการปรับปรุงกระบวนการทำงานรูปแบบเดิมให้เป็นกระบวนการดิจิทัล กับส่วนงานเจ้าของกระบวนการงานและผู้ใช้ประโยชน์
3. ส่งเสริมการใช้ระบบ e-Office เพื่อขับเคลื่อนการบริหารองค์กร
4. ศึกษาวิธีการทำงานทางไกลรูปแบบต่างๆ เพื่อกำหนดความต้องการเปลี่ยนแปลงที่คุ้มค่า
5. เอื้ออำนวยให้ส่วนงานสามารถใช้ระบบประชุมทางไกลหรือรูปแบบการทำงานทางไกลแบบต่างๆ ได้ด้วยตัวเองจากทุกสถานที่

### กลุ่มเป้าหมาย

บุคลากร สช.



**ตัวชี้วัดความสำเร็จโครงการ**

ลำดับ	รหัสตัวชี้วัด	ตัวชี้วัดโครงการ	ค่าเป้าหมาย	หน่วยนับ
1	V04M0464-F-K01	โครงสร้างพื้นฐานด้านเทคโนโลยีสารสนเทศมีคุณภาพเพียงพอในการสนับสนุนระบบประชุมผ่านสื่ออิเล็กทรอนิกส์ภายในองค์กร ไม่ต่ำกว่าร้อยละ 70	70.00	ร้อยละ
2	V04M0464-F-K02	ระบบสารสนเทศที่ถูกปรับปรุงพัฒนาตรงกับความต้องการขององค์กรและผู้ใช้ จำนวน 2 ระบบ	2.00	ระบบ

**กลยุทธ์ / ขั้นตอนการดำเนินงาน / กิจกรรมโครงการ**

ลำดับ	วันเริ่มต้น	วันสิ้นสุด	รหัสกิจกรรม	ชื่อกิจกรรม	ประเภทกิจกรรม	% น้ำหนัก	หน่วยงานปฏิบัติงาน	งบประมาณ (บาท)
1	1 ต.ค. 63	30 ก.ย. 64	64P04F01	สนับสนุนให้เกิดการนำเทคโนโลยีดิจิทัลมาใช้ในการปฏิบัติงาน	ดำเนินการทั่วไป	50.00	สอ.	4,000,000.00
2	1 ต.ค. 63	30 ก.ย. 64	64P04F02	พัฒนาโครงสร้างพื้นฐานด้านดิจิทัลรองรับการทำงานทางไกล (Remote work) ที่มีประสิทธิภาพและมีความมั่นคงปลอดภัย	ดำเนินการทั่วไป	50.00	สอ.	1,000,000.00
(ห้าล้านบาทถ้วน) รวมทั้งสิ้น						<b>100.00</b>		<b>5,000,000.00</b>

<b>ปีงบประมาณ</b>	2564
<b>ภายใต้แผนงาน</b>	(64P05) แผนงานพัฒนานโยบายสาธารณะเพื่อสนับสนุนการฟื้นฟูและปฏิรูปประเทศหลังวิกฤตโควิด-19
<b>ชื่อโครงการ</b>	(64P05A) โครงการสนับสนุนอำนาจการและประสานภาคียุทธศาสตร์
<b>ระยะเวลาการดำเนินโครงการ</b>	1 ตุลาคม 2563 ถึง 30 กันยายน 2564
<b>หน่วยงานที่รับผิดชอบ</b>	งานเลขานุการกิจ(ลก)
<b>ผู้รับผิดชอบโครงการ</b>	- นางวันเพ็ญ ทินนา - นางสาววินดา จัดหงษา

### หลักการ

เพื่อดำเนินการจัดทำการสนับสนุนอำนาจการ ให้กับทีมผู้บริหารองค์กรในการดำเนินงานให้ เป็นไปตามวัตถุประสงค์ของการทำงาน

### วัตถุประสงค์

1. เพื่อสนับสนุนอำนาจการทีมผู้บริหารให้เกิดการพัฒนากระบวนการทำงาน สข. เป็นไปตาม วัตถุประสงค์การบริหารองค์กร
2. สนับสนุนภารกิจของทีมนผู้บริหารในการขับเคลื่อนยุทธศาสตร์สำคัญขององค์กรและประเทศ

### กลยุทธ์ในการดำเนินงาน

1. จัดทำแผนการดำเนินงานให้ทีมนผู้บริหารขององค์กร
2. สนับสนุนการทำงานให้ทีมนผู้บริหารขององค์กร
3. เตรียมแผนงบประมาณสำหรับการดำเนินงาน

### กลุ่มเป้าหมาย

ทีมนผู้บริหารและพนักงาน สข. พร้อมกับทีมนผู้ทรงคุณวุฒิ

### ตัวชี้วัดความสำเร็จโครงการ

ลำดับ	รหัสตัวชี้วัด	ตัวชี้วัดโครงการ	ค่าเป้าหมาย	หน่วยนับ
1	V04M0864-A-K01	ผู้บริหารสามารถปฏิบัติงานได้ตามภารกิจที่กำหนดไว้ของแผนการทำงานไม่น้อยกว่าร้อยละ 85	85.00	ร้อยละ

กลยุทธ์ / ขั้นตอนการดำเนินงาน / กิจกรรมโครงการ

ลำดับ	วัน เริ่มต้น	วัน สิ้นสุด	รหัส กิจกรรม	ชื่อ กิจกรรม	ประเภท กิจกรรม	% น้ำหนัก	หน่วยงาน ปฏิบัติงาน	งบประมาณ (บาท)
1	1 ต.ค. 63	30 ก.ย. 64	64P05A01	สนับสนุน อำนวยการ ทีม ผู้บริหาร สห.	ดำเนินการ ทั่วไป	50.00	ลก	438,000.00
2	1 ต.ค. 63	30 ก.ย. 64	64P05A02	สนับสนุน ขับเคลื่อน ยุทธศาสตร์ สำคัญของ องค์กรและ ประเทศ	ดำเนินการ ทั่วไป	50.00	ลก	562,000.00
(หนึ่งล้านบาทถ้วน) รวมทั้งสิ้น						<b>100.00</b>		<b>1,000,000.00</b>

<b>ปีงบประมาณ</b>	2564
<b>ภายใต้แผนงาน</b>	(64P05) แผนงานพัฒนานโยบายสาธารณะเพื่อสนับสนุนการฟื้นฟูและปฏิรูปประเทศหลังวิกฤตโควิด-19
<b>ชื่อโครงการ</b>	(64P05B) โครงการสนับสนุนการพัฒนาและขับเคลื่อนนโยบายสาธารณะเพื่อฟื้นฟูคุณภาพชีวิตและปฏิรูปประเทศ
<b>ระยะเวลาการดำเนินโครงการ</b>	1 ตุลาคม 2563 ถึง 30 กันยายน 2564
<b>หน่วยงานที่รับผิดชอบ</b>	สำนักนโยบายยุทธศาสตร์และประเมินผล(สย.)
<b>ผู้รับผิดชอบโครงการ</b>	- นางสาวเกศริน ยศภัทรไพศาล - นางสาวนงลักษณ์ ยอดมงคล - นายจารึก ไชยรักษ์

## หลักการ

สถานการณ์ประเทศมีการเปลี่ยนแปลง จากผลกระทบการแพร่ระบาดไวรัส โควิด-19 และวิกฤตการณ์ความเหลื่อมล้ำด้านต่างๆ ทั้งด้านเศรษฐกิจ สุขภาพ สิ่งแวดล้อม และการเมือง ฯลฯ ซึ่งส่งผลกระทบต่อทุกด้านของการดำเนินการเพื่อให้บรรลุเป้าหมายตามยุทธศาสตร์ชาติและการปฏิรูปประเทศ เนื่องจากมีข้อพิจารณาสำคัญในเรื่องการใช้งบประมาณแผ่นดินที่รัฐจะต้องมีการจัดสรรเพื่อใช้ดำเนินการที่เกี่ยวข้องกับสถานการณ์ดังกล่าว ทำให้ฐานะการคลังของประเทศน่าจะยังมีข้อจำกัดอยู่มาก ซึ่งย่อมส่งผลต่อการดำเนินการของทุกหน่วยงานภาครัฐที่ดำเนินสนับสนุนให้เกิดการขับเคลื่อนประเด็นนโยบายต่างๆ ที่ส่งผลต่อการบรรลุเป้าหมายตามยุทธศาสตร์ชาติและการปฏิรูปประเทศได้อย่างครบถ้วนทุกประเด็น

ด้วยเหตุนี้ สำนักงานคณะกรรมการสุขภาพแห่งชาติ (สช.) จึงมีความจำเป็นที่จะต้องจัดลำดับความสำคัญและเลือกดำเนินการสนับสนุนการพัฒนาและขับเคลื่อนนโยบายสาธารณะเพื่อฟื้นฟูคุณภาพชีวิตและปฏิรูปประเทศ เฉพาะบางประเด็นที่สอดคล้องกับภารกิจภายใต้ พ.ร.บ. สุขภาพแห่งชาติ พ.ศ.2550 และสามารถส่งผลไปสู่การบรรลุเป้าหมายตามยุทธศาสตร์ชาติและการปฏิรูปประเทศ

## วัตถุประสงค์

1. วิเคราะห์สถานการณ์ประเด็นสำคัญทางยุทธศาสตร์ที่สอดคล้องกับ SDGs นโยบายชาตินโยบายรัฐบาล หรือประเด็นที่สังคมสนใจ
2. สนับสนุนกระบวนการนโยบายสาธารณะแบบมีส่วนร่วมฯ แข็งแรงเชิงประเด็น
3. สนับสนุนการเคลื่อนไหวทางสังคมเชิงประเด็น เช่น เวทีนโยบายสาธารณะ เวทีสานใจฟอรัม และหรือเครื่องมืออื่น นโยบายสาธารณะอื่นๆ เป็นต้น

## กลยุทธ์ในการดำเนินงาน

1. สนับสนุนกระบวนการพัฒนาข้อเสนอเชิงนโยบายผ่านเครื่องมือและกลไกภายใต้ พ.ร.บ. สุขภาพแห่งชาติ พ.ศ.2550 ที่เน้นกระบวนการมีส่วนร่วมจากทุกภาคส่วนที่เกี่ยวข้อง โดยอาศัยข้อมูลเชิงประจักษ์ เพื่อนำไปสู่การแก้ไขปัญหาสำคัญด้านสุขภาพของประเทศ
2. สนับสนุนเครือข่ายภาคียุทธศาสตร์ในการเคลื่อนไหวสังคมเชิงประเด็น ผ่านเวทีสาธารณะรูปแบบต่างๆ

3. สนับสนุนกิจกรรมอื่นๆ ในการพัฒนาและขับเคลื่อนนโยบายสาธารณะเพื่อฟื้นฟูคุณภาพชีวิต และปฏิรูปประเทศ

### กลุ่มเป้าหมาย

- ระดับนโยบาย : หน่วยงานภาครัฐที่เกี่ยวข้อง เช่น กระทรวงการพัฒนาสังคมและความมั่นคงของมนุษย์ (พม.) สำนักงานสภาพัฒนาการเศรษฐกิจและสังคมแห่งชาติ (สศช.) กระทรวงมหาดไทย (มท.) กระทรวงยุติธรรม กระทรวงทรัพยากรธรรมชาติและสิ่งแวดล้อม (ทส.) ฯลฯ
- ระดับพื้นที่ : ตัวอย่างเช่น กรุงเทพมหานคร สมัชชาจังหวัด ฯลฯ

### ตัวชี้วัดความสำเร็จโครงการ

ลำดับ	รหัสตัวชี้วัด	ตัวชี้วัดโครงการ	ค่าเป้าหมาย	หน่วยนับ
1	V04M0864-B-K01	ได้ข้อเสนอนโยบายสาธารณะที่พัฒนาจากกระบวนการนโยบายสาธารณะแบบมีส่วนร่วมบนพื้นฐานทางปัญญาในประเด็นที่เป็นปัญหาสำคัญด้านสุขภาพของประเทศ อย่างน้อย 10 เรื่อง	10.00	เรื่อง
2	V04M0864-B-K02	ได้นโยบายสาธารณะที่พัฒนาจากกระบวนการนโยบายสาธารณะแบบมีส่วนร่วมบนพื้นฐานทางปัญญาในประเด็นที่เป็นปัญหาสำคัญด้านสุขภาพของประเทศ อย่างน้อย 3 เรื่อง	3.00	เรื่อง
3	V04M0864-B-K03	ได้องค์ความรู้งานวิชาการหรืองานวิจัย จำนวน 4 เรื่อง	4	เรื่อง

### กลวิธี / ขั้นตอนการดำเนินงาน / กิจกรรมโครงการ

ลำดับ	วันเริ่มต้น	วันสิ้นสุด	รหัสกิจกรรม	ชื่อกิจกรรม	ประเภทกิจกรรม	% น้ำหนัก	หน่วยงานปฏิบัติงาน	งบประมาณ (บาท)
1	1 ต.ค. 63	30 ก.ย. 64	64P05B01	สนับสนุนกระบวนการพัฒนาข้อเสนอเชิงนโยบาย	ดำเนินการทั่วไป	35.00	สย.	1,200,000.00
2	1 ต.ค. 63	30 ก.ย. 64	64P05B02	สนับสนุนเครือข่ายภาคียุทธศาสตร์ในการเคลื่อนไหวสังคมเชิงประเด็นผ่านเวทีสาธารณะรูปแบบต่างๆ	ดำเนินการทั่วไป	30.00	สย.	800,000.00

ลำดับ	วัน เริ่มต้น	วัน สิ้นสุด	รหัส กิจกรรม	ชื่อกิจกรรม	ประเภท กิจกรรม	% น้ำหนัก	หน่วยงาน ปฏิบัติงาน	งบประมาณ (บาท)
3	1 ต.ค. 63	30 ก.ย. 64	64P05B03	สนับสนุนกิจกรรม อื่นๆ ในการพัฒนา และขับเคลื่อน นโยบายสาธารณะ เพื่อฟื้นฟูคุณภาพ ชีวิตและปฏิรูป ประเทศ	ดำเนินการ ทั่วไป	35.00	สย.	1,180,000.00
(สามล้านหนึ่งแสนแปดหมื่นบาทถ้วน) รวมทั้งสิ้น						<b>100.00</b>		<b>3,180,000.00</b>

<b>ปีงบประมาณ</b>	2564
<b>ภายใต้แผนงาน</b>	(64P06) แผนงานโครงการพิเศษ
<b>ชื่อโครงการ</b>	(64P06A) โครงการพัฒนานโยบายสาธารณะว่าด้วยการจัดการปัญหาหมอกพิษทางอากาศจากฝุ่นพีเอ็ม 2.5 ที่มีผลกระทบต่อสุขภาพ
<b>ระยะเวลาการดำเนินโครงการ</b>	1 ตุลาคม 2563 ถึง 30 กันยายน 2564
<b>หน่วยงานที่รับผิดชอบ</b>	สำนักนโยบายยุทธศาสตร์และประเมินผล(สย.)
<b>ผู้รับผิดชอบโครงการ</b>	- นางสาวนงลักษณ์ ยอดมงคล

## หลักการ

ปัญหาหมอกพิษที่เกิดจากฝุ่นละอองขนาดเล็กเป็นภัยคุกคามสุขภาพที่สำคัญ ซึ่งสังคมไทยได้ให้ความสนใจกับปัญหานี้เพิ่มขึ้นอย่างมากในช่วงสิบกว่าปีที่ผ่านมา นับแต่ “สถานการณ์หมอกควันในพื้นที่ภาคเหนือ” ทวีความรุนแรงขึ้นจนมีระดับความเข้มข้นของฝุ่นขนาดเล็กไม่เกิน 10 ไมครอน (พีเอ็ม 10) เพิ่มสูงขึ้นต่อเนื่องหลายปี จนรัฐบาลต้องมีมติในปี พ.ศ. 2550 ให้เรื่องนี้เป็นวาระสำคัญของรัฐบาล (สำนักงานเลขาธิการคณะรัฐมนตรี, 2550) และต่อมาได้มีการบรรจุเรื่อง “การจัดการปัญหาหมอกควันที่มีผลกระทบต่อสุขภาพ” เข้าเป็นระเบียบวาระในสมัชชาสุขภาพแห่งชาติครั้งที่ 5 โดยกำหนดขอบเขตของ “หมอกควัน” ว่าครอบคลุมแหล่งกำเนิดทั้งการเผาในพื้นที่ป่า พื้นที่เกษตรกรรม ภาคเมือง การขนส่ง และอุตสาหกรรม และให้ความสำคัญกับฝุ่นละอองขนาดเล็ก (พีเอ็ม 10) ที่มีระดับเกินมาตรฐาน หลังจากมติสมัชชาสุขภาพแห่งชาติดังกล่าวได้รับความเห็นชอบจากคณะรัฐมนตรี ได้มีการดำเนินการตามมตินับแต่ปี พ.ศ. 2556 เป็นต้นมา และได้มีการทบทวนเพื่อปรับโครงสร้างและระบบการทำงานอีกครั้งในสมัชชาสุขภาพแห่งชาติครั้งที่ 8 พ.ศ. 2558 อย่างไรก็ตามแม้จะมีการกำหนดขอบเขตของ “หมอกควัน” ไว่กว้างขวาง แต่การดำเนินการตามมตินั้นมุ่งเน้นที่ปัญหาหมอกควันที่เกิดจากการเผาในพื้นที่ป่าและพื้นที่เกษตรเป็นหลัก อย่างไรก็ตามพีเอ็ม 2.5 เป็นภัยคุกคามสุขภาพที่ประชาคมโลกให้ความสนใจอย่างมากในช่วงหลายปีที่ผ่านมา แต่ยังเป็นเรื่องใหม่สำหรับสังคมไทย ข้อมูลและองค์ความรู้ที่มีจึงยังจำกัดและมีข้อมูลและความคิดที่ขัดแย้งกันแม้ในกลุ่มนักวิชาการด้วยกัน จึงทำให้ประชาชนเกิดความสับสน อีกทั้งปัญหาหมอกพิษทางอากาศจากพีเอ็ม 2.5 มีความซับซ้อน และมีความแตกต่างกันไปตามบริบทของแต่ละพื้นที่การจัดการปัญหาของทั้งภาครัฐ เอกชนและประชาสังคมยังกระจาย จึงเป็น “ภัยคุกคามสุขภาพ” ที่สำคัญ จึงควรนำแนวทางที่วางไว้ใน “ธรรมนูญว่าด้วยระบบสุขภาพแห่งชาติฉบับที่ 2 พ.ศ. 2559” ข้อ 4.3 “การป้องกันและควบคุมโรคและปัจจัยคุกคามสุขภาพ” (สำนักงานคณะกรรมการสุขภาพแห่งชาติ, 2559) มาใช้ในการร่วมกันกำหนดทิศทางนโยบายและร่วมกันผลักดันการจัดการปัญหาพีเอ็ม 2.5 โดยการมีส่วนร่วมของทุกภาคส่วนโดยมีเป้าหมายที่อากาศสะอาด เพื่อให้ทุกคนที่อาศัยอยู่ในประเทศไทยได้เข้าถึงสิทธิที่จะหายใจ อากาศสะอาดได้อย่างเท่าเทียมกัน ดังนั้นการมีส่วนร่วมของเครือข่ายภาคประชาสังคม และประชาชนที่จะสะท้อนปัญหา สะท้อนความต้องการ และร่วมพัฒนาหาทางออก จึงจะนำไปสู่ข้อเสนอทางนโยบายระดับท้องถิ่นและระดับชาติ ด้วยมาตรการและแนวทางที่ชัดเจนเพื่อทำให้เกิดผลในเชิงปฏิบัติจึงมีความสำคัญยิ่ง

## วัตถุประสงค์

1. เพื่อจัดทำข้อเสนอเชิงนโยบาย ว่าด้วย การจัดการปัญหามลพิษทางอากาศจากฝุ่นพีเอ็ม 2.5 ที่มีผลกระทบต่อสุขภาพ โดยการมีส่วนร่วมของทุกภาคส่วน และเสนอต่อหน่วยงานและผู้เกี่ยวข้องทุกภาคส่วน นำสู่การปฏิบัติได้จริง

## กลยุทธ์ในการดำเนินงาน

1. การพัฒนากลไกการดำเนินงาน
2. การจัดกระบวนการมีส่วนร่วมและรับฟังความคิดเห็น
3. การจัดทำข้อเสนอเชิงนโยบายฯ
4. การสื่อสารสาธารณะ

## กลุ่มเป้าหมาย

1. กลุ่มประชาชนในพื้นที่ จำนวน 6 พื้นที่ รวม 420 คน
2. กลุ่มผู้มีส่วนได้ส่วนเสีย รวม 160 คน
3. สมาชิกผู้เข้าร่วมในเวทีสมัชชานโยบายการจัดการปัญหามลพิษทางอากาศจากฝุ่นพีเอ็ม 2.5 จำนวน 400 คน

## ตัวชี้วัดความสำเร็จโครงการ

ลำดับ	รหัสตัวชี้วัด	ตัวชี้วัดโครงการ	ค่าเป้าหมาย	หน่วยนับ
1	V04M0664-A-K01	ข้อเสนอเชิงนโยบายว่าด้วย การจัดการปัญหามลพิษทางอากาศจากฝุ่นพีเอ็ม 2.5 ที่มีผลกระทบต่อสุขภาพ จำนวน 1 เรื่อง	1.00	เรื่อง

## กลยุทธ์ / ขั้นตอนการดำเนินงาน / กิจกรรมโครงการ

ลำดับ	วันเริ่มต้น	วันสิ้นสุด	รหัสกิจกรรม	ชื่อกิจกรรม	ประเภทกิจกรรม	% น้ำหนัก	หน่วยงานปฏิบัติงาน	งบประมาณ (บาท)
1	1 ต.ค. 63	30 ก.ย. 64	64P06A01	การพัฒนา กลไกการดำเนินงาน	ดำเนินการ ทั่วไป	7.00	สย.	240,000.00
2	1 ต.ค. 63	30 ก.ย. 64	64P06A02	การจัด กระบวนการมีส่วนร่วม และการรับ ฟังความคิดเห็น และการ จัดทำ	ดำเนินการ ทั่วไป	70.00	สย.	2,384,500.00



ลำดับ	วัน เริ่มต้น	วัน สิ้นสุด	รหัส กิจกรรม	ชื่อ กิจกรรม	ประเภท กิจกรรม	% น้ำหนัก	หน่วยงาน ปฏิบัติงาน	งบประมาณ (บาท)
				ข้อเสนอ เชิง นโยบาย				
3	1 ต.ค. 63	30 ก.ย. 64	64P06A03	การสื่อสาร สาธารณะ	ดำเนินการ ทั่วไป	6.00	สย.	200,000.00
4	1 ต.ค. 63	30 ก.ย. 64	64P06A04	การบริหาร จัดการ โครงการ	ดำเนินการ ทั่วไป	17.00	สย.	586,000.00
(สามล้านสี่แสนหนึ่งหมื่นห้าร้อยบาทถ้วน) รวมทั้งสิ้น						<b>100.00</b>		<b>3,410,500.00</b>

**ปีงบประมาณ** 2564  
**ภายใต้แผนงาน** (64P06) แผนงานโครงการพิเศษ  
**ชื่อโครงการ** (64P06B) โครงการพัฒนาระบบยุติธรรมชุมชนเพื่อสังคมสุขภาวะ  
**ระยะเวลาการดำเนินโครงการ** 1 ตุลาคม 2563 ถึง 31 สิงหาคม 2564  
**หน่วยงานที่รับผิดชอบ** สำนักนโยบายยุทธศาสตร์และประเมินผล(สย.)  
**ผู้รับผิดชอบโครงการ** - นางสาวนงลักษณ์ ยอดมงคล

### หลักการ

ปัจจุบัน ระบบในการจัดการความขัดแย้งของสังคมไทยอาจจะกล่าวได้ว่า ถูกกำหนดด้วยกลไกที่เป็นทางการโดยมีกฎหมายต่างๆจัดขึ้นมาเป็นระบบที่มีขั้นตอนที่แน่นอนชัดเจนตายตัว จนไม่สามารถที่จะปรับตัวให้เข้ากับสถานการณ์ความขัดแย้งที่เกิดขึ้นจริงในสังคมได้ และด้วยพลังความเชื่อหรือศรัทธาต่อองค์การของรัฐที่ทำหน้าที่ในการจัดการความขัดแย้งจึงทำให้ พื้นที่ที่เกี่ยวข้องกับ " กระบวนการยุติธรรม " จึงเกิดความไว้วางใจว่าจะสามารถอำนวยความสะดวกยุติธรรม และโดยความคาดหวังของสังคมที่มอบให้ " กระบวนการยุติธรรม "[1] โดยรัฐเป็นกลไกในการจัดการกับความขัดแย้งต่างๆแทบจะทั้งสิ้น ซึ่งก็สามารถที่จะจัดการกับความขัดแย้งได้ในระดับหนึ่งเท่านั้น และด้วยบริบททางสังคมที่เปลี่ยนแปลงไปอย่างกว้างขวาง รวดเร็ว และกระทบต่อทุกภาคส่วนในทุกๆระดับของความสัมพันธ์ในสังคม ประกอบกับการปรับตัวที่เป็นไปอย่างช้าๆของภาครัฐ เพราะต้องใช้กฎหมายและนโยบายที่แน่วแน่ผ่านทางเจตจำนงในทางการเมืองในการเปลี่ยนแปลงโครงสร้างกลไกต่างๆของภาครัฐจึงทำให้ " กระบวนการยุติธรรม " ซึ่งควรที่จะเป็นกลไกที่เป็นทางออกของความขัดแย้ง แต่กลับกลายเป็นต้นเหตุของปัญหาไปในขณะนี้ ในช่วงระยะเวลา สองทศวรรษที่ผ่านมาอาจจะกล่าวได้ว่า สถานการณ์ความขัดแย้ง ความรุนแรงของสังคมไทยเพิ่มมากขึ้นอย่างต่อเนื่อง ซึ่งสะท้อนให้เห็นถึงประสิทธิภาพของระบบในการจัดการความขัดแย้งและความรุนแรงของสังคมที่ไม่สามารถที่จะรองรับหรือเผชิญกับสถานการณ์ความขัดแย้งในรูปแบบใหม่ๆได้ดีพอ จึงมีความจำเป็นอย่างเร่งด่วนที่จะต้องรีบเร่งดำเนินการแก้ไข ปรับเปลี่ยนวิธี หรือแม้กระทั่งจะต้องปฏิรูประบบการจัดการความขัดแย้งเพื่อรองรับสถานการณ์ที่เปลี่ยนแปลงไป การปรับตัวของสังคมที่ถูกยกให้เป็นแบบอย่างของระบบการเมืองการปกครอง ระบบกฎหมาย และเป็นตัวแบบของสังคมว่าเป็นสังคมที่พัฒนา ควรที่จะต้องพัฒนาประเทศให้ไปในทิศทางเช่นนั้น แต่ถ้าหากกล่าวโดยเฉพาะในด้านการจัดการความขัดแย้ง ประเด็นหนึ่งที่น่าสนใจเป็นอย่างยิ่ง คือ การให้ความสำคัญกับ " สุขภาวะ " (well – being) ซึ่งอาจจะกล่าวได้ว่าเป็นประเด็นแกนหลักของเนื้อหาการพัฒนาสังคม ซึ่งตามแนวความคิดดังกล่าวประเทศไทยเองก็รับเข้ามาและจัดกลไกเพื่อนำมาใช้ในการปฏิรูประบบสาธารณสุขให้ไปสู่กรอบคิดที่ใหญ่หรือกว้างขวางกว่าเฉพาะเรื่องโรคภัยไข้เจ็บให้ไปสู่เรื่องสุขภาพของชาติ หรือที่เรียกกันตามกฎหมายคือ ระบบสุขภาพแห่งชาติ ตามพระราชบัญญัติสุขภาพแห่งชาติ พ.ศ.2550 การยกระดับกรอบคิดจากกรอบระบบสาธารณสุขให้ไปสู่กรอบคิดใหญ่และใหม่กว่าคือ ระบบสุขภาวะ นำไปสู่การเปลี่ยนแปลงกลไกเชิงสถาบันในทางสังคมในด้านต่างๆมากมาย และที่สำคัญก็คือ มีการปรับเปลี่ยนเสริมเติมทิศทางในการสร้างเสริมสุขภาวะ ในด้านต่างๆที่เป็นปัจจัยสำคัญที่จะส่งผลต่อสุขภาพของประชาชน ซึ่งประกอบด้วย การสร้างเสริมสุขภาวะเชิงประเด็น การสร้างเสริมสุขภาวะในองค์กรต่างๆในสังคม การเสริมสร้างสุขภาวะขึ้นในชุมชน / สังคม และการเสริมสร้างสุขภาวะให้กับประชาชน

## วัตถุประสงค์

1. ทบทวนวรรณกรรมบทเรียน/ประสบการณ์การดำเนินงานของพื้นที่หรือชุมชนต่างๆที่เคยนำกระบวนการยุติธรรมเชิงสมานฉันท์ ยุติธรรมชุมชนไปใช้ในการจัดการความขัดแย้งได้สำเร็จ
2. ถอดบทเรียนกรณีศึกษาจากพื้นที่หรือชุมชนต่างๆที่นำกระบวนการยุติธรรมเชิงสมานฉันท์ ยุติธรรมชุมชนไปใช้ในการจัดการความขัดแย้งได้สำเร็จและสามารถที่จะฟื้นฟูความสัมพันธ์จนสามารถทำให้ชุมชนสามารถที่จะรักษาความเป็นชุมชนและอยู่ร่วมกันอย่างสมานฉันท์
3. เพื่อกำหนดมาตรการที่จะใช้พัฒนารูปแบบเพื่อแก้ปัญหายุติธรรมชุมชนจาก 5 ปัจจัยทางสังคม ผ่าน 15 กรณีศึกษาโดยมีการมีส่วนร่วมทั้งจากชุมชนและภาคีที่เกี่ยวข้อง

## กลยุทธ์ในการดำเนินงาน

1. ทบทวนวรรณกรรมบทเรียน/ประสบการณ์การดำเนินงานของพื้นที่หรือชุมชนต่างๆที่เคยนำกระบวนการยุติธรรมเชิงสมานฉันท์ ยุติธรรมชุมชน ไปใช้ในการจัดการความขัดแย้งได้สำเร็จ
2. ถอดบทเรียนกรณีศึกษาจากพื้นที่หรือชุมชนต่างๆที่นำกระบวนการยุติธรรมเชิงสมานฉันท์ ยุติธรรมชุมชน ไปใช้ในการจัดการความขัดแย้งได้สำเร็จและสามารถที่จะฟื้นฟูความสัมพันธ์จนสามารถทำให้ชุมชนสามารถที่จะรักษาความเป็นชุมชนและอยู่ร่วมกันอย่างสมานฉันท์
3. กำหนดมาตรการที่จะใช้พัฒนารูปแบบเพื่อแก้ปัญหายุติธรรมชุมชนจาก 5 ปัจจัยทางสังคม ผ่าน 15 กรณีศึกษาโดยมีการมีส่วนร่วมทั้งจากชุมชนและภาคีที่เกี่ยวข้อง

## กลุ่มเป้าหมาย

ถอดบทเรียนกรณีศึกษาจากพื้นที่หรือชุมชนต่างๆที่นำกระบวนการยุติธรรมเชิงสมานฉันท์ ยุติธรรมชุมชน ไปใช้ในการจัดการความขัดแย้งได้สำเร็จและสามารถที่จะฟื้นฟูความสัมพันธ์จนสามารถทำให้ชุมชนสามารถที่จะรักษาความเป็นชุมชนและอยู่ร่วมกันอย่างสมานฉันท์ จำนวน 15 กรณีศึกษา ดังนี้

ลักษณะของกรณีศึกษา	จำนวน
(1) ความขัดแย้งที่เกิดจากความยากจน / ความเหลื่อมล้ำ	3
(2) ความขัดแย้งในด้านความมั่นคงทางอาหาร	5
(3) ความขัดแย้งในด้านการจัดที่ดินทำกินและที่พักอาศัย	3
(4) ความขัดแย้งจากความไม่เป็นธรรมเกี่ยวกับการประกอบอาชีพ	2
(5) ความขัดแย้งจากการขาดโอกาสและการมีส่วนร่วมทางสังคม	2

**ตัวชี้วัดความสำเร็จโครงการ**

ลำดับ	รหัสตัวชี้วัด	ตัวชี้วัดโครงการ	ค่าเป้าหมาย	หน่วยนับ
1	V04M0664-B-K01	การพัฒนาข้อเสนอเชิงนโยบายระบบยุติธรรมชุมชนเพื่อสังคมสุขภาวะ จำนวน 1 เรื่อง	1.00	เรื่อง

**กลยุทธ์ / ขั้นตอนการดำเนินงาน / กิจกรรมโครงการ**

ลำดับ	วันเริ่มต้น	วันสิ้นสุด	รหัสกิจกรรม	ชื่อกิจกรรม	ประเภทกิจกรรม	% น้ำหนัก	หน่วยงานปฏิบัติงาน	งบประมาณ (บาท)
1	1 ต.ค. 63	31 ส.ค. 64	64P06B01	ทบทวนวรรณกรรมเวทีสาธารณะและกระบวนการถอดบทเรียน	จัดการองค์ความรู้(KM)	60.00	สย.	2,909,000.00
2	1 ต.ค. 63	30 ก.ย. 64	64P06B02	สื่อสารสาธารณะและเอกสารวิชาการนำเสนอ	การสื่อสารทางสังคม	20.00	สย.	420,000.00
3	1 ต.ค. 63	30 ก.ย. 64	64P06B03	การบริหารจัดการโครงการ	ดำเนินการทั่วไป	20.00	สย.	1,066,000.00
(สี่ล้านสามแสนเก้าหมื่นห้าพันบาทถ้วน) รวมทั้งสิ้น						<b>100.00</b>		<b>4,395,000.00</b>

**ปีงบประมาณ** 2564  
**ภายใต้แผนงาน** (64P06) แผนงานโครงการพิเศษ  
**ชื่อโครงการ** (64P06C) โครงการการพัฒนากลไกการขับเคลื่อนสุขภาวะแบบมีส่วนร่วมในพื้นที่ระดับเขต กรุงเทพมหานคร  
**ระยะเวลาการดำเนินโครงการ** 1 ตุลาคม 2563 ถึง 30 กันยายน 2564  
**หน่วยงานที่รับผิดชอบ** สำนักขับเคลื่อนนโยบายสาธารณะระดับพื้นที่(สนพ.)  
**ผู้รับผิดชอบโครงการ** - นางสาวสิริกกร คำภูไทย

## หลักการ

สืบเนื่องจากกรุงเทพมหานครเป็นเขตปกครองพิเศษที่มีบริบทที่แตกต่างจากจังหวัดอื่น ๆ ของประเทศไทยเป็นอย่างมาก เนื่องจากมีพระราชบัญญัติระเบียบบริหารราชการกรุงเทพมหานคร โดยยึดหลักการกระจายอำนาจ มีการบริหารจัดการคล่องตัวอิสระ ตอบสนองต่อความต้องการของประชาชน และประชาชนมีส่วนร่วม ความพิเศษของกรุงเทพมหานคร คือ มีหน่วยงานที่ตั้งขึ้นเป็นการเฉพาะ เช่น การไฟฟ้านครหลวง การประปานครหลวง และตำรวจนครบาล เป็นต้น นอกจากนี้ยังมีจำนวนประชากรหนาแน่นที่สุดเมื่อเทียบกับจังหวัดอื่น ๆ ของประเทศ กล่าวคือ มีจำนวนประชากรเทียบเท่า 6 จังหวัด และประชากรประมาณหนึ่งในหกของประเทศอาศัยอยู่ในกรุงเทพมหานคร สภาพทางสังคมของกรุงเทพมหานครมีชุมชนทั้งที่เป็นชุมชนจัดตั้งที่ถูกต้องตามระเบียบข้อบังคับและชุมชนที่เกิดจากการอพยพโยกย้ายแรงงานทั้งที่เป็นคนไทยด้วยกันและแรงงานข้ามชาติในรูปแบบต่าง ๆ เป็นจำพวกจำแนกสถานการณ์การพัฒนาในมิติต่าง ๆ มีข้อค้นพบที่น่าสนใจ อาทิเช่น ด้านสังคม พบว่า กรุงเทพมหานครมีชุมชนทั้งที่เป็นชุมชนจัดตั้งที่ถูกต้องตามระเบียบข้อบังคับและชุมชนที่เกิดจากการอพยพโยกย้ายแรงงาน ทั้งที่เป็นคนไทยด้วยกันและแรงงานข้ามชาติในรูปแบบต่าง ๆ เป็นจำนวนมาก ซึ่งในแต่ละชุมชนก็มีปัญหาภายในของตน ไม่ว่าจะเป็นเรื่องที่อยู่อาศัย การทำมาหากิน ความยากจน การศึกษา และมาตรฐานในการดำรงชีวิต จึงนำไปสู่การก่อเกิดปัญหาทางสังคมในด้านต่าง ๆ ได้แก่ ปัญหาคุณภาพชีวิต ปัญหาอาชญากรรม ความปลอดภัยในชีวิตและทรัพย์สิน ปัญหายาเสพติด การค้าบริการทางเพศ ซึ่งนับวันปัญหาดังกล่าวทวีความรุนแรงขึ้น ในด้านการมีส่วนร่วมของภาคประชาสังคมและประชาชนในพื้นที่ให้ความสำคัญต่อการพัฒนาท้องถิ่นค่อนข้างน้อย เนื่องจากประชาชนส่วนใหญ่ไม่มีความรู้สึกผูกพันกับพื้นที่หรือท้องถิ่น ทำให้มีข้อคิดเห็นหรือข้อเสนอต่อการพัฒนาพื้นที่มีค่อนข้างน้อย จึงจำเป็นต้องมีมาตรการช่วยเหลือในด้านต่าง ๆ เพื่อยกระดับคุณภาพชีวิตของคนในเขตเมืองให้ดีขึ้น ด้านสิ่งแวดล้อม พบว่า กรุงเทพมหานครต้องประสบปัญหาจากการเกิดน้ำท่วมมาอย่างต่อเนื่องและทวีความรุนแรงเพิ่มมากขึ้นทุกปี เนื่องจากทั้งการออกแบบผังเมืองและระบบการควบคุมการก่อสร้างให้เป็นไปตามผังเมืองไม่มีประสิทธิภาพ พื้นที่ลุ่มที่เคยเป็นจุดรับน้ำ เป็นแก้มตามธรรมชาติก็ถูกถมสูง สร้างเป็นหมู่บ้านจัดสรร สร้างเป็นคอนโดมิเนียมนอกจากนั้น ยังมีปัญหาด้านสิ่งแวดล้อม อื่นหลายประการ เช่น ปริมาณขยะมูลฝอยที่มีจำนวนเฉลี่ยถึง 10,551 ตันต่อวัน เกินกว่ากำลังในการจัดการของกรุงเทพมหานคร ความหนาแน่นของการจราจรทำให้เกิดมลพิษทางอากาศ การเพิ่มขึ้นของประชากรในกรุงเทพมหานครซึ่งประชาชนส่วนใหญ่ยังขาดจิตสำนึกสาธารณะ (Public Mind) ต่อความรู้ความเข้าใจที่ถูกต้องในการรักษาสิ่งแวดล้อมเมือง อีกทั้งยังมีอุปสรรคด้านต้นทุนในการจัดการสิ่งแวดล้อมเมือง เนื่องจากปัจจุบัน กรุงเทพมหานครยังมิได้นำหลักการที่ว่าผู้ก่อมลพิษต้องเป็นผู้จ่าย (Polluter Pays Principle: PPP) มาใช้อย่างเป็นรูปธรรม จึงทำให้กรุงเทพมหานครต้องเป็นผู้รับภาระค่าใช้จ่ายในการรักษาสิ่งแวดล้อมที่เกิดขึ้นจากการที่ทุกภาคส่วนร่วมกันก่อในส่วนสุขภาพจากผลการสำรวจสุขภาพของประชาชนไทยโดยการตรวจร่างกาย ครั้งที่ 15 โดยสถาบันวิจัยระบบสาธารณสุข พบว่า ผู้ชายในกรุงเทพมหานครมีภาวะอ้วน

สูงสุด ขณะที่ผู้หญิงมีส่วนไม่ต่างกับผู้หญิงในภูมิภาคอื่น ๆ คนกรุงเทพมหานครบริโภคผักและผลไม้เพียงพอดังต่อไปนี้เพียง 22% ซึ่งเป็นสัดส่วนที่น้อยที่สุดรองจากภาคเหนือ 13% ความชุกของโรคความดันโลหิตสูงอยู่ที่ 23% และโรคเบาหวานอยู่ที่ 8% นอกจากนี้การจัดบริการสาธารณสุขของกรุงเทพมหานครมีความแตกต่างจากกลุ่มจังหวัดที่แบ่งออกเป็นเขตสุขภาพ 12 เขต (อ้างอิงจากรายงานข้อเสนอแนวทางการพัฒนาการบริหารจัดการระบบบริการสุขภาพ เขตพื้นที่กรุงเทพมหานคร : เขตสุขภาพพื้นที่พิเศษ, 2561) กล่าวคือ 1. กลุ่มจังหวัดในพื้นที่เขตสุขภาพ 12 เขต มีสำนักงานสาธารณสุขจังหวัดเป็นกลไกบริหารงาน มีโครงสร้างสถานพยาบาลและบุคลากรของตัวเอง แต่กรุงเทพมหานครไม่มีสาธารณสุขจังหวัดที่จะรับผิดชอบดูแลทั้งจังหวัด 2. การบริหารจัดการในการซื้อบริการและการออกแบบระบบบริการระดับพื้นที่เพื่อตอบสนองความต้องการของประชาชนในเขตพื้นที่กรุงเทพมหานครโดยกองทุนหลักประกันสุขภาพมีข้อจำกัด เพราะกรุงเทพมหานครมีประชากรที่รับผิดชอบมากกว่าที่สำนักงานหลักประกันสุขภาพ เขตพื้นที่ 13 กรุงเทพมหานคร จะดูแลได้อย่างทั่วถึงจึงเป็นจุดอ่อนในการซื้อบริการในพื้นที่กรุงเทพมหานคร 3. การซื้อบริการของสำนักงานหลักประกันสุขภาพ เขตพื้นที่ 13 กรุงเทพมหานครที่ผ่านมา ไม่สามารถสร้างกลไกตลาดได้ดี เพราะขาดเครือข่ายบริการที่จำนวนมากพอสำหรับเข้ามาแข่งขันการจัดบริการ และภาคเอกชนก็ไม่มีแรงจูงใจที่จะเข้าร่วมจัดบริการเพราะค่าบริการต่อหัวประชากรไม่มากพอที่จะสร้างแรงจูงใจ 4. พื้นที่กรุงเทพมหานครมีสถานบริการเอกชนที่ขนาดใหญ่หลายแห่งประชาชนมีจำนวนมาก และไม่นิยมการเข้ารับบริการภาครัฐหากเลือกได้ โดยเฉพาะกลุ่มผู้มีรายได้ระดับกลางหรือสูง 5. สถานที่บริการของภาครัฐเองก็ไม่เพียงพอที่จะให้บริการเพราะผู้รับบริการแออัดอย่างมาก 6. หน่วยงานปฐมภูมิเป็นของสำนักอนามัย กรุงเทพมหานครเป็นส่วนใหญ่และไม่ได้มีความสนใจหรือกระตือรือร้นที่จะเข้ามาสร้างการแข่งขัน หรือมีแรงจูงใจให้เกิดการพัฒนาเครือข่ายบริการปฐมภูมิ 7. แพทย์เวชปฏิบัติทั่วไปเป็นภาคเอกชนที่ไม่มีความต้องการที่จะมาร่วมแข่งขันบริการ เพราะประชาชนพร้อมที่จะจ่ายค่าบริการด้วยตนเอง 8. การเข้าถึงบริการที่ไม่สะดวกเพราะการเดินทางที่จราจรคับคั่งรถติดและการเข้ารับบริการแออัด และในการประชุมเชิงปฏิบัติการการดำเนินการพัฒนาการบริหารจัดการระบบบริการสุขภาพ เขตพื้นที่กรุงเทพมหานคร : เขตพื้นที่พิเศษครั้งที่ 1 เมื่อวันที่ 5 กุมภาพันธ์ 2561 (ในรายงานข้อเสนอแนวทางการพัฒนาการบริหารจัดการระบบบริการสุขภาพ เขตพื้นที่กรุงเทพมหานคร : เขตสุขภาพพื้นที่พิเศษ 2561) ยังมีข้อเสนอต่อการอภิบาลระบบสุขภาพไว้ส่วนหนึ่งว่า ขอให้คณะกรรมการพัฒนาคุณภาพชีวิตระดับเขต (พชช.) ของกรุงเทพมหานครทำงานร่วมกับกองทุนหลักประกันสุขภาพกรุงเทพมหานครทั้ง 50 เขต เพื่อให้มีกิจกรรมเกี่ยวกับการพัฒนาคุณภาพชีวิตและการสร้างเสริมสุขภาพเพิ่มเติมจากการบริหารได้ภายใต้บริบทแต่ละเขตของกทม. เช่น การสร้างเสริมให้มีการเลี้ยงลูกด้วยนมแม่ทั้งที่บ้านและที่ทำงานคนดาดบอดสามารถพึ่งตนเองได้โดยใช้ไม้เท้าขาว การส่งเสริมการออกกำลังกาย และขอให้สำนักงานกองทุนสนับสนุนการสร้างเสริมสุขภาพ (สสส.) สนับสนุนงบประมาณแก่คณะกรรมการพัฒนาคุณภาพชีวิตระดับเขต (พชช.) เพื่อจะได้บูรณาการงานกับคณะกรรมการกองทุนหลักประกันสุขภาพเขตกรุงเทพมหานครขับเคลื่อนให้ประชาชนเกิดความตระหนักรู้ (Health Literacy) เกิดพฤติกรรมสุขภาพควบคู่ไปกับการบริการ PP จากข้อเสนอดังกล่าวข้างต้น ปัจจุบันกรุงเทพมหานครได้จัดตั้งคณะกรรมการพัฒนาคุณภาพชีวิตระดับเขต เป็นกลไกที่มีบทบาทหน้าที่ในการกำหนดแผนงาน และเป้าหมาย พร้อมทั้งบูรณาการทรัพยากร บุคลากร งบประมาณ ในระดับเขต รวมทั้งมีการกระจายอำนาจและทรัพยากรให้ชุมชนท้องถิ่นและภาคส่วนต่าง ๆ ได้เข้ามามีบทบาทหน้าที่ในการอภิบาลระบบสุขภาพ และจัดการงานด้านสุขภาพในเขตของพื้นที่ของตนเองมากขึ้น โดยมีการจัดตั้งคณะกรรมการกองทุนหลักประกันสุขภาพ กรุงเทพมหานคร และคณะอนุกรรมการกองทุนหลักประกันสุขภาพเขตขึ้นมาด้วยทั้งนี้ จากสถานการณ์การแพร่ระบาดของเชื้อไวรัสโคโรนา สำนักงานคณะกรรมการสุขภาพแห่งชาติ ได้สนับสนุนกระบวนการมีส่วนร่วมของทุกภาคส่วนเพื่อจัดทำมาตรการทางสังคมเพื่อเป็นเครื่องมือหนุนช่วยมาตรการของรัฐบาล โดยมีกลุ่มเครือข่ายที่เข้าร่วมกระบวนการ ได้แก่ สภาองค์กรชุมชน ประชามัชฌิม ประชาชน ผู้อำนวยการเขต ผู้อำนวยการศูนย์สาธารณสุข ฝ่ายพัฒนาสังคมและสวัสดิการชุมชน หัวหน้าพยาบาลศูนย์บริการสาธารณสุข ตำรวจ โรงเรียน ศูนย์การศึกษานอก โรงเรียน และภาคเอกชน เป็นต้น ในที่สุดก็มีการประกาศธรรมนูญชุมชนสู้ภัยโควิด 19 จำนวน 60

ชุมชน ในพื้นที่ 10 เขต ได้แก่ เขตบางบอน เขตบางคอแหลม เขตธนบุรี เขตคลองสาน เขตดินแดง เขตลาดพร้าว เขตบึงกุ่ม เขตวังทองหลาง เขตสายไหม และเขตดอนเมืองจากรูปธรรมความสำเร็จที่เกิด และความพร้อมของพื้นที่ที่มีทั้งคณะกรรมการพัฒนาคุณภาพชีวิตระดับเขต และอนุกรรมการกองทุนหลักประกันสุขภาพเขต สำนักงานคณะกรรมการสุขภาพแห่งชาติ จึงเห็นถึงโอกาสในการพัฒนาสุขภาพของประชาชนในพื้นที่เขตเมือง โดยร่วมกับคณะกรรมการเขตสุขภาพเพื่อประชาชน เขตพื้นที่ 13 กรุงเทพมหานคร สำนักอนามัย กรุงเทพมหานคร สำนักงานหลักประกันสุขภาพแห่งชาติ กระทรวงสาธารณสุข และสำนักงานกองทุนสนับสนุนการสร้างเสริมสุขภาพ สนับสนุนให้มีการพัฒนากลไกการขับเคลื่อนสุขภาพะบบมีส่วนร่วมในพื้นที่ระดับเขต กรุงเทพมหานครโดยเชื่อมโยงกับคณะกรรมการพัฒนาคุณภาพชีวิตระดับเขต และอนุกรรมการกองทุนหลักประกันสุขภาพเขต เพื่อสร้างการมีส่วนร่วมของภาคีเครือข่าย ทั้งภาครัฐ ภาคประชาสังคม ภาควิชาการ ภาคเอกชน และประชาชน ให้เข้ามามีบทบาทและแสดงความคิดเห็นเพื่อสร้างนโยบายสาธารณะ และสร้างนวัตกรรมในการสร้างเสริมสุขภาพของในเขตพื้นที่โดยใช้งบประมาณกองทุนหลักประกันสุขภาพในระดับเขตเข้ามาหนุนเสริม

### วัตถุประสงค์

1. เพื่อพัฒนารูปแบบความร่วมมือระหว่างภาครัฐ ท้องถิ่น (หน่วยงานในสังกัดกรุงเทพมหานคร) ภาควิชาการ ภาคประชาสังคม และเอกชน ในเขตพื้นที่ให้เข้ามาทำงานร่วมกันแบบหุ้นส่วน (partnership)“
2. เพื่อให้มีกระบวนการทำงานทางวิชาการ วิเคราะห์ สังเคราะห์สถานการณ์ในเขตพื้นที่ และมีการจัดทำร่างข้อเสนอเชิงนโยบาย หรือข้อเสนอทางเลือกเชิงนโยบายที่ชัดเจน เพื่อให้ที่ประชุมสมัชชาสุขภาพพิจารณา และหาฉันทามติร่วมกัน
3. เพื่อทำให้เกิดเวทีกลางในการแลกเปลี่ยนความคิดเห็นระหว่างหน่วยงานภาครัฐ ท้องถิ่น (หน่วยงานในสังกัดกรุงเทพมหานคร) ภาคประชาสังคม ภาคประชาชน และกลุ่มองค์กรต่างๆ ต่อการพัฒนาข้อเสนอเพื่อหาทางเลือกที่เหมาะสมในการพัฒนาและแก้ไขปัญหาที่สอดคล้องกับสถานการณ์ของพื้นที่และตรงกับความต้องการของประชาชนร่วมกัน
4. เพื่อสร้างการรับรู้และกระตุ้นการมีส่วนร่วมของประชาชนในเขตพื้นที่โดยมีการสื่อสารอย่างต่อเนื่อง
5. เพื่อทำให้ภาครัฐ ท้องถิ่น (หน่วยงานในสังกัดกรุงเทพมหานคร) ภาควิชาการ และภาคประชาสังคม ในพื้นที่สามารถจัดการระบบสุขภาพของตนเองได้ และมีการหนุนเสริมซึ่งกันและกันตามศักยภาพ ทรัพยากร และต้นทุนต่างๆ ที่มีอยู่
6. เพื่อมีองค์ความรู้ และข้อเสนอเชิงนโยบายต่อกรุงเทพมหานคร เพื่อพัฒนาต่อยอดและขยายผลในพื้นที่อื่น

## กลยุทธ์ในการดำเนินงาน

1. ใช้กลไกเขตสุขภาพเพื่อประชาชน เขตพื้นที่ 13 กรุงเทพมหานคร เป็นกลไกในการเชื่อมประสาน ติดตาม ความร่วมมือเชิงนโยบายกับภาคียุทธศาสตร์ ได้แก่ กรุงเทพมหานคร สำนักงานสนับสนุนกองทุนหลักประกันสุขภาพแห่งชาติ เขต 13 กรุงเทพมหานคร และสำนักงานกองทุนสนับสนุนการสร้างเสริมสุขภาพ เพื่อสนับสนุนพัฒนาการขับเคลื่อนสุขภาพแบบมีส่วนร่วมในพื้นที่ระดับเขต กรุงเทพมหานคร
2. ขับเคลื่อนกระบวนการดำเนินงานผ่านคณะกรรมการพัฒนาคุณภาพชีวิตระดับเขต (พชข.) โดยให้กลไก พชข. ทำหน้าที่ประสานความร่วมมือกับภาคส่วนต่างๆ ทั้งภาครัฐ ภาควิชาการ และภาคประชาสังคม ได้เข้ามามีบทบาทหน้าที่ในการอภิบาลระบบสุขภาพ และจัดการงานด้านสุขภาพในเขตของพื้นที่ของตนเองมากขึ้น
3. ใช้แผนพัฒนาสุขภาพในเขตพื้นที่เป็นแผนแม่บทในการบูรณาการทรัพยากร บุคลากร งบประมาณ ในระดับเขต และเชื่อมโยงกับคณะกรรมการกองทุนหลักประกันสุขภาพเขตเพื่อนำงบประมาณกองทุนหลักประกันสุขภาพกรุงเทพมหานครมาใช้ในการขับเคลื่อนแผนพัฒนาสุขภาพดังกล่าว

## กลุ่มเป้าหมาย

ประชาชนในเขตพื้นที่ กทม.12 เขต ประกอบด้วยผู้แทนหน่วยงานภาครัฐ ภาควิชาการ ภาคประชาสังคม องค์กรภาคเอกชน ภาควิชาการ ในเขตพื้นที่

## ตัวชี้วัดความสำเร็จโครงการ

ลำดับ	รหัสตัวชี้วัด	ตัวชี้วัดโครงการ	ค่าเป้าหมาย	หน่วยนับ
1	V04M0664-C-K01	มีแผนพัฒนาสุขภาพหรือธรรมนูญสุขภาพระดับเขตจำนวน 12 แห่ง	12	แห่ง

## กลยุทธ์ / ขั้นตอนการดำเนินงาน / กิจกรรมโครงการ

ลำดับ	วันเริ่มต้น	วันสิ้นสุด	รหัสกิจกรรม	ชื่อกิจกรรม	ประเภทกิจกรรม	% น้ำหนัก	หน่วยงานปฏิบัติงาน	งบประมาณ (บาท)
1	1 ต.ค. 63	30 ก.ย. 64	64P06C01	การพัฒนาการกลไก	การพัฒนา ศักยภาพ	16.14	สนพ.	804,000.00
2	1 ต.ค. 63	30 ก.ย. 64	64P06C02	กระบวนการพัฒนา ศักยภาพของ กลไกและ เครือข่าย	การพัฒนา ศักยภาพ	8.51	สนพ.	424,000.00
3	1 ต.ค. 63	30 ก.ย. 64	64P06C03	จัดกระบวนการ แลกเปลี่ยนเรียนรู้ ข้อมูลสถานการณ์ และพัฒนา ข้อเสนอต่อการ พัฒนาและแก้ไข ปัญหา	การพัฒนา ศักยภาพ	47.37	สนพ.	2,360,400.00



ลำดับ	วัน เริ่มต้น	วัน สิ้นสุด	รหัส กิจกรรม	ชื่อกิจกรรม	ประเภท กิจกรรม	% น้ำหนัก	หน่วยงาน ปฏิบัติงาน	งบประมาณ (บาท)
4	1 ต.ค. 63	30 ก.ย. 64	64P06C04	การสังเคราะห์ บทเรียน ระดับเขต	การ พัฒนา ศักยภาพ	7.02	สนพ.	350,000.00
5	1 ต.ค. 63	30 ก.ย. 64	64P06C05	รวบรวมและ สังเคราะห์ข้อมูล ทางวิชาการ	การ พัฒนา ศักยภาพ	7.23	สนพ.	360,000.00
6	1 ต.ค. 63	30 ก.ย. 64	64P06C06	บริหารจัดการ	ดำเนินการ ทั่วไป	13.73	สนพ.	684,000.00
(สี่ล้านเก้าแสนแปดหมื่นสองพันสี่ร้อยบาทถ้วน) รวมทั้งสิ้น						<b>100.00</b>		<b>4,982,400.00</b>

<b>ปีงบประมาณ</b>	2564
<b>ภายใต้แผนงาน</b>	(64P07) แผนงานงบประมาณสนับสนุนกิจกรรมพิเศษเพื่อเพิ่มประสิทธิภาพการดำเนินงาน
<b>ชื่อโครงการ</b>	(64P07A) โครงการงบประมาณสนับสนุนกิจกรรมพิเศษเพื่อเพิ่มประสิทธิภาพการดำเนินงาน
<b>ระยะเวลาการดำเนินโครงการ</b>	1 ตุลาคม 2563 ถึง 30 กันยายน 2564
<b>หน่วยงานที่รับผิดชอบ</b>	สำนักนโยบายยุทธศาสตร์และประเมินผล(สย.)
<b>ผู้รับผิดชอบโครงการ</b>	- นายจารึก ไชยรักษ์

### หลักการ

ตามพระราชบัญญัติสุขภาพแห่งชาติ พ.ศ. 2550 มาตรา 28 รายได้ของสำนักงานประกอบด้วย 1. เงินอุดหนุนทั่วไปที่รัฐบาลจัดสรรให้ตามความเหมาะสมเป็นรายปี 2. เงินหรือทรัพย์สินที่มีผู้บริจาคให้ 3. เงินหรือทรัพย์สินอื่นที่ตกเป็นของสำนักงาน 4. รายได้จากการดำเนินกิจการของสำนักงาน 5. ดอกผลของเงินหรือทรัพย์สินตาม (1) (2) (3) และ (4) มาตรา 29 บรรดารายได้ของสำนักงานตามมาตรา 28 ไม่เป็นรายได้ที่ต้องนำส่งกระทรวงการคลังตามกฎหมายว่าด้วยเงินคงคลังและกฎหมายว่าด้วยวิธีการงบประมาณ ตามมาตรา 28 และ 29 สข.ได้มีการจัดสรรงบประมาณประจำปีตามแผนงาน โครงการ กิจกรรมที่ได้รับอนุมัติจากคณะกรรมการบริหาร หากมีงบประมาณคงเหลือจากการจัดสรรงบประมาณประจำปีเรียบร้อยแล้ว นำงบประมาณคงเหลือดังกล่าวมาตั้งจ่ายรองรับกิจกรรมพิเศษเพื่อเพิ่มประสิทธิภาพการดำเนินงานขององค์กรต่อไป

### วัตถุประสงค์

1. สนับสนุนกิจกรรมพิเศษเพื่อเพิ่มประสิทธิภาพการดำเนินงานขององค์กร

### กลยุทธ์ในการดำเนินงาน

สนับสนุนการดำเนินงานขององค์กร

### กลุ่มเป้าหมาย

ทั่วประเทศทุกระดับ เช่น ระดับเขต ระดับจังหวัด ระดับตำบล ระดับพื้นที่ เป็นต้น

### ตัวชี้วัดความสำเร็จโครงการ

ลำดับ	รหัสตัวชี้วัด	ตัวชี้วัดโครงการ	ค่าเป้าหมาย	หน่วยนับ
1	V04M0764-A-K01	สนับสนุนการดำเนินงานตามตัวชี้วัด 1-7		บาท

กลยุทธ์ / ขั้นตอนการดำเนินงาน / กิจกรรมโครงการ

ลำดับ	วัน เริ่มต้น	วัน สิ้นสุด	รหัส กิจกรรม	ชื่อกิจกรรม	ประเภท กิจกรรม	% น้ำหนัก	หน่วยงาน ปฏิบัติงาน	งบประมาณ (บาท)
1	1 ต.ค. 63	30 ก.ย. 64	64P07A01	งบประมาณ สนับสนุน กิจกรรม พิเศษเพื่อ เพิ่ม ประสิทธิภาพ การ ดำเนินงาน	ดำเนินการ ทั่วไป	100.00	สย.	-
(บาทถ้วน) รวมทั้งสิ้น						<b>100.00</b>		<b>0.00</b>

**ปีงบประมาณ** 2564  
**ภายใต้แผนงาน** (64P08) แผนงานเงินรายได้สะสม  
**ชื่อโครงการ** (64P08A) โครงการเงินรายได้สะสม  
**ระยะเวลาการดำเนินโครงการ** 1 ตุลาคม 2563 ถึง 30 กันยายน 2564  
**หน่วยงานที่รับผิดชอบ** สำนักนโยบายยุทธศาสตร์และประเมินผล(สย.)  
**ผู้รับผิดชอบโครงการ** - นายจารึก ไชยรักษ์

### หลักการ

โดยที่เป็นการสมควรกำหนดหลักเกณฑ์ การรับ การจ่าย เงินรายได้จากการดำเนินกิจการและกำหนดอัตราค่าธรรมเนียมการให้บริการของสำนักงาน อาศัยอำนาจตามมาตรา 34 (4) แห่งพระราชบัญญัติสุขภาพแห่งชาติ พ.ศ. 2550 ประกอบด้วย ข้อ 9 (8) และข้อ 13 แห่งระเบียบคณะกรรมการบริหารสำนักงานคณะกรรมการสุขภาพแห่งชาติ ว่าด้วยการบริหารการเงิน รายได้ และทรัพย์สินของสำนักงาน พ.ศ. 2562 เลขานุการคณะกรรมการสุขภาพแห่งชาติ จึงได้ออกระเบียบ "ระเบียบสำนักงานคณะกรรมการสุขภาพแห่งชาติ เรื่อง กำหนดการรับ การจ่าย เงินรายได้จากการดำเนินกิจการของสำนักงานคณะกรรมการสุขภาพแห่งชาติ พ.ศ. 2563"

### วัตถุประสงค์

1. เพื่อการบริหารเงิน รายได้และทรัพย์สินของสำนักงานคณะกรรมการสุขภาพแห่งชาติ เป็นไป ด้วยความถูกต้อง โปร่งใส ตรวจสอบได้ รวมทั้งการเก็บรักษาและการใช้จ่ายเงินของสำนักงาน คณะกรรมการสุขภาพแห่งชาติ มีความคล่องตัวและมีประสิทธิภาพยิ่งขึ้น

### กลยุทธ์ในการดำเนินงาน

สนับสนุนการดำเนินงานขององค์กร

### กลุ่มเป้าหมาย

พนักงาน สช.

### ตัวชี้วัดความสำเร็จโครงการ

ลำดับ	รหัสตัวชี้วัด	ตัวชี้วัดโครงการ	ค่าเป้าหมาย	หน่วยนับ
1	V04M0764-A-K01	การบริหารการเงิน รายได้และทรัพย์สินของ สำนักงานคณะกรรมการสุขภาพแห่งชาติ เป็นไป ด้วยความถูกต้อง โปร่งใส ตรวจสอบได้	2	โครงการ

กลยุทธ์ / ขั้นตอนการดำเนินงาน / กิจกรรมโครงการ

ลำดับ	วัน เริ่มต้น	วัน สิ้นสุด	รหัส กิจกรรม	ชื่อ กิจกรรม	ประเภท กิจกรรม	% น้ำหนัก	หน่วยงาน ปฏิบัติงาน	งบประมาณ (บาท)
1	1 ต.ค. 63	30 มิ.ย. 64	64P08A01	เงินรายได้ สะสมจาก โครงการ พัฒนา นโยบาย สาธารณะ ว่าด้วย การ จัดการ ปัญหา มลพิษ ทาง อากาศ จากฝุ่นพี เอ็ม 2.5 ที่มี ผลกระทบ ต่อ สุขภาพ (สสส.)	ดำเนินการ ทั่วไป	50.00	สย.	293,450.00
2	1 ต.ค. 63	31 ส.ค. 64	64P08A02	เงินรายได้ สะสมจาก โครงการ พัฒนา ระบบ ยุติธรรม ชุมชน เพื่อสังคม สุขภาวะ (สสส.)	ดำเนินการ ทั่วไป	50.00	สย.	332,900.00
(หกแสนสองหมื่นหกพันสามร้อยห้าสิบบาทถ้วน) รวมทั้งสิ้น						<b>100.00</b>		<b>626,350.00</b>

## สารบัญ

### รายการ

หน้าที่

ส่วนที่ 2 แผนการปฏิบัติงานและแผนการใช้จ่ายงบประมาณ ประจำปีงบประมาณ พ.ศ. 2564

สรุปแผนการปฏิบัติงานและแผนการใช้จ่ายงบประมาณ ประจำปีงบประมาณ พ.ศ. 2564 1

## รายงานงานและโครงการ

### แผนงาน 1 แผนงานพัฒนาและขับเคลื่อนนโยบายสาธารณะระดับชาติ

[64P01A] โครงการสานพลังพัฒนาและขับเคลื่อนนโยบายสาธารณะแบบมีส่วนร่วมระดับชาติผ่าน  
กลไก คสช. คบ. และภาคียุทธศาสตร์ 3

[64P01B] โครงการสนับสนุนการจัดทำแผนการดำเนินงานและติดตามประเมินผล 4

[64P01C] โครงการจัดสมัชชาสุขภาพแห่งชาติ ครั้งที่ 13 พ.ศ. 2563 4

[64P01D] โครงการเตรียมการจัดสมัชชาสุขภาพแห่งชาติ ครั้งที่ 14 พ.ศ. 2564 5

[64P01E] โครงการสนับสนุนการขับเคลื่อนนโยบายสาธารณะเพื่อสุขภาพแบบมีส่วนร่วม  
ตามมติสมัชชาสุขภาพแห่งชาติ 6

[64P01F] โครงการสนับสนุนกลไกขับเคลื่อนนโยบายสาธารณะกลุ่มเป้าหมายหรือประเด็นเฉพาะ 6

[64P01G] โครงการพัฒนาความร่วมมือและเครือข่ายสุขภาพระหว่างประเทศ 7

### แผนงาน 2 แผนงานพัฒนาวิชาการและขับเคลื่อนสิทธิหน้าที่ด้านสุขภาพ

[64P02A] โครงการจัดทำธรรมนูญว่าด้วยระบบสุขภาพแห่งชาติ ฉบับที่ 3 และรายงานสถานการณ์  
ของระบบสุขภาพ 8

[64P02C] โครงการส่งเสริมสิทธิและหน้าที่ด้านสุขภาพ 8

[64P02D] โครงการพัฒนาระบบและกลไกการประเมินผลกระทบด้านสุขภาพ 9

[64P02B] โครงการจัดการความรู้และศูนย์ข้อมูลสารสนเทศ 10

**แผนงาน 3 แผนงานขับเคลื่อนนโยบายสาธารณะระดับพื้นที่และชุมชนเข้มแข็ง**

[64P03A] โครงการพัฒนาและสนับสนุนการขับเคลื่อน กขป.13 เขต	11
[64P03B] โครงการยกระดับและสนับสนุนการขับเคลื่อนสมัชชาสุขภาพจังหวัด	12
[64P03C] โครงการสนับสนุนการจัดสมัชชาสุขภาพกรุงเทพมหานคร	13
[64P03D] โครงการพัฒนาและสนับสนุนการขับเคลื่อนกระบวนการสมัชชาสุขภาพและธรรมนูญสุขภาพระดับตำบล	13

**แผนงาน 4 แผนงานพัฒนาศักยภาพองค์กรและการสื่อสารสังคม**

[64P04A] โครงการบริหารจัดการสำนักงานทั่วไป	14
[64P04B] โครงการสนับสนุนระบบตรวจสอบภายใน	16
[64P04C] โครงการบริหารและพัฒนาทรัพยากรบุคคล	16
[64P04D] โครงการขับเคลื่อนค่านิยมและวัฒนธรรมองค์กร (Flagship องค์กร)	17
[64P04E] โครงการสื่อสารสังคม	17
[64P04F] โครงการพัฒนาระบบดิจิทัลและการสื่อสารออนไลน์	19

**แผนงาน 5 แผนงานพัฒนานโยบายสาธารณะเพื่อสนับสนุนการฟื้นฟูและปฏิรูปประเทศหลังวิกฤตโควิด-19**

[64P05A] โครงการสนับสนุนอำนาจการและประสานภาคียุทธศาสตร์	20
[64P05B] โครงการสนับสนุนการพัฒนาและขับเคลื่อนนโยบายสาธารณะเพื่อฟื้นฟูคุณภาพชีวิตและปฏิรูปประเทศ	20

**แผนงาน 6 แผนงานโครงการพิเศษ**

[64P06A] โครงการพัฒนานโยบายสาธารณะว่าด้วยการจัดการปัญหามลพิษทางอากาศจากฝุ่นพีเอ็ม 2.5 ที่มีผลกระทบต่อสุขภาพ	21
[64P06B] โครงการพัฒนาระบบยุติธรรมชุมชนเพื่อสังคมสุขภาวะ	22
[64P06C] โครงการการพัฒนากลไกการขับเคลื่อนสุขภาวะแบบมีส่วนร่วมในพื้นที่ระดับเขตกรุงเทพมหานคร	23

# แผนการปฏิบัติงานและแผนการใช้จ่ายงบประมาณ (Project Scheduled and Project Cost) (สรุปรายแผนงาน โครงการ และกิจกรรม)

ลำดับ	ชื่อแผนงาน/โครงการ/กิจกรรม	งบประมาณ (ล้านบาท)	ระยะเวลาดำเนินการ/งบประมาณที่ใช้ดำเนินการ (ล้านบาท)																										ผู้รับผิดชอบ
			พ.ศ. 2563													พ.ศ. 2564													
			ไตรมาสที่ 1					ไตรมาสที่ 2					ไตรมาสที่ 3					ไตรมาสที่ 4											
			ด.ค	พ.ย	ธ.ค	ยอดรวม	เปอร์เซ็นต์	ม.ค	ก.พ	มี.ค	ยอดรวม	เปอร์เซ็นต์	เม.ย	พ.ค	มิ.ย	ยอดรวม	เปอร์เซ็นต์	ก.ค	ส.ค	ก.ย	ยอดรวม	เปอร์เซ็นต์	ม.ค	พ.ค	เม.ย	ยอดรวม	เปอร์เซ็นต์		
<b>1</b>	<b>[64P01] แผนงานพัฒนาและขับเคลื่อนนโยบาย สาธารณะระดับชาติ</b>	<b>37.5000</b>	<b>7.6575</b>	<b>2.4008</b>	<b>6.8055</b>	<b>16.8638</b>	<b>44.97</b>	<b>3.3388</b>	<b>3.1975</b>	<b>1.8608</b>	<b>8.3970</b>	<b>22.39</b>	<b>25.2608</b>	<b>67.36</b>	<b>0.6045</b>	<b>1.6958</b>	<b>0.9638</b>	<b>3.2640</b>	<b>8.70</b>	<b>28.5248</b>	<b>76.07</b>	<b>1.7508</b>	<b>4.2338</b>	<b>2.9907</b>	<b>8.9753</b>	<b>23.93</b>	<b>37.5000</b>	<b>100.00</b>	
1.1.1	[64P01A] โครงการสนับสนุนพัฒนาและขับเคลื่อนนโยบาย สาธารณะแบบมีส่วนร่วมระดับชาติผ่านกลไก คสช. คบ. และ ภาคียุทธศาสตร์	5.0000	0.2105	0.6088	0.1405	0.9598	19.20	0.7388	0.1405	0.6088	1.4880	29.76	2.4478	48.96	0.2425	0.6088	0.1417	0.9930	19.86	3.4408	68.82	0.6088	0.3418	0.6088	1.5593	31.19	5.0000	100.00	ส.ย.
1.1.2	[64P01B] โครงการสนับสนุนการจัดทำแผนการดำเนินงาน และติดตามประเมินผล	3.0000	0.0300	-	0.0300	0.0600	2.00	1.1000	0.0400	0.5000	1.6400	54.67	1.7000	56.67	-	0.5000	-	0.5000	16.67	2.2000	73.33	0.8000	-	-	0.8000	26.67	3.0000	100.00	ส.ย.
1.2.3	[64P01C] โครงการจัดสัมมนาสุขภาพแห่งชาติ ครั้งที่ 13 พ.ศ. 2563	14.0000	5.7300	0.4900	6.5500	12.7700	91.21	0.1500	1.0800	-	1.2300	8.79	14.0000	100.00	-	-	-	-	0.00	14.0000	100.00	-	-	-	-	0.00	14.0000	100.00	ส.ย.
1.2.4	[64P01D] โครงการเตรียมการจัดสัมมนาสุขภาพแห่งชาติ ครั้งที่ 14 พ.ศ. 2564	7.0000	-	-	-	-	0.00	-	0.0800	0.2600	0.3400	4.86	0.3400	4.86	0.2500	0.2600	0.1700	0.6800	9.71	1.0200	14.57	0.1800	3.6400	2.1600	5.9800	85.43	7.0000	100.00	ส.ย.
1.2.5	[64P01E] โครงการสนับสนุนการขับเคลื่อนนโยบายสาธารณะ เพื่อสุขภาพแบบมีส่วนร่วมตามมิติสุขภาพแห่งชาติ	4.0000	0.1520	1.2020	-	1.3540	33.85	0.0500	0.8120	0.1420	1.0040	25.10	2.3580	58.95	0.0920	0.3020	0.6520	1.0460	26.15	3.4040	85.10	0.1420	0.2520	0.2020	0.5960	14.90	4.0000	100.00	ส.ย.
1.2.6	[64P01F] โครงการสนับสนุนกลไกขับเคลื่อนนโยบาย สาธารณะกลุ่มเป้าหมายหรือประเด็นเฉพาะ	2.2000	1.5000	-	0.0200	1.5200	69.09	0.3000	0.0200	0.3000	0.6200	28.18	2.1400	97.27	0.0200	-	-	0.0200	0.91	2.1600	98.18	0.0200	-	0.0200	0.0400	1.82	2.2000	100.00	ส.ย.
1.3.7	[64P01G] โครงการพัฒนาความร่วมมือและเครือข่ายสุขภาพ ระหว่างประเทศ	2.3000	0.0350	0.1000	0.0650	0.2000	8.70	1.0000	1.0250	0.0500	2.0750	90.22	2.2750	98.91	-	0.0250	-	0.0250	1.09	2.3000	100.00	-	-	-	-	0.00	2.3000	100.00	ก.ย.
<b>2</b>	<b>[64P02] แผนงานพัฒนาวิชาการและขับเคลื่อนสิทธิ หน้าที่ด้านสุขภาพ</b>	<b>17.0000</b>	<b>0.4218</b>	<b>1.1221</b>	<b>3.3773</b>	<b>4.9211</b>	<b>28.95</b>	<b>2.8131</b>	<b>1.5340</b>	<b>1.0323</b>	<b>5.3794</b>	<b>31.64</b>	<b>10.3006</b>	<b>60.59</b>	<b>1.0765</b>	<b>1.4077</b>	<b>0.8058</b>	<b>3.2900</b>	<b>19.35</b>	<b>13.5906</b>	<b>79.94</b>	<b>0.8093</b>	<b>2.3470</b>	<b>0.2531</b>	<b>3.4094</b>	<b>20.06</b>	<b>17.0000</b>	<b>100.00</b>	
2.1.1	[64P02A] โครงการจัดทำธรรมนูญว่าด้วยระบบสุขภาพ แห่งชาติ ฉบับที่ 3 และรายงานสถานการณ์ของระบบสุขภาพ	6.0000	-	-	1.3750	1.3750	22.92	1.7000	0.2750	0.5500	2.5250	42.08	3.9000	65.00	0.5500	0.4250	0.3500	1.3250	22.08	5.2250	87.08	0.3500	0.4250	-	0.7750	12.92	6.0000	100.00	ส.ย.
2.2.3	[64P02C] โครงการส่งเสริมสิทธิและหน้าที่ด้านสุขภาพ	4.0000	-	0.8025	1.6700	2.4725	61.81	0.7325	0.3500	0.1625	1.2450	31.13	3.7175	92.94	-	0.1725	-	0.1725	4.31	3.8900	97.25	0.0500	0.0100	0.0500	0.1100	2.75	4.0000	100.00	ก.ย.
2.3.4	[64P02D] โครงการพัฒนาระบบและกลไกการประเมินผล กระทบด้านสุขภาพ	5.0000	0.0907	0.2598	0.1850	0.5355	10.71	0.2708	0.0647	0.2100	0.5455	10.91	1.0810	21.62	0.4747	0.6658	0.4040	1.5445	30.89	2.6255	52.51	0.3558	1.8647	0.1540	2.3745	47.49	5.0000	100.00	ก.ย.
2.5.2	[64P02B] โครงการจัดการความรู้และศูนย์ข้อมูลสารสนเทศ	2.0000	0.3311	0.0598	0.1473	0.5382	26.91	0.1098	0.8443	0.1098	1.0639	53.20	1.6021	80.10	0.0518	0.1445	0.0518	0.2481	12.40	1.8501	92.51	0.0536	0.0473	0.0491	0.1499	7.50	2.0000	100.00	ส.ย.
<b>3</b>	<b>[64P03] แผนงานขับเคลื่อนนโยบายสาธารณะ ระดับพื้นที่และชุมชนเข้มแข็ง</b>	<b>38.5000</b>	<b>2.4120</b>	<b>14.2754</b>	<b>4.0135</b>	<b>20.7009</b>	<b>53.77</b>	<b>3.5542</b>	<b>1.0670</b>	<b>0.8894</b>	<b>5.5106</b>	<b>14.31</b>	<b>26.2115</b>	<b>68.08</b>	<b>0.7370</b>	<b>1.2994</b>	<b>0.7370</b>	<b>2.7734</b>	<b>7.20</b>	<b>28.9849</b>	<b>75.29</b>	<b>5.3530</b>	<b>1.0258</b>	<b>3.1364</b>	<b>9.5152</b>	<b>24.71</b>	<b>38.5000</b>	<b>100.00</b>	
3.1.1	[64P03A] โครงการพัฒนาและสนับสนุนการขับเคลื่อน กบป.13 เขต	4.5000	0.2080	0.2780	2.5600	3.0460	67.69	0.2780	0.1000	0.2880	0.6660	14.80	3.7120	82.49	0.1000	0.2680	0.1000	0.4680	10.40	4.1800	92.89	0.1500	0.1350	0.0350	0.3200	7.11	4.5000	100.00	ส.ย.
3.2.2	[64P03B] โครงการยกระดับและสนับสนุนการขับเคลื่อน สมัชชาสุขภาพจังหวัด	28.0000	1.6990	13.8180	0.2541	15.7711	56.33	0.3268	0.7876	0.4520	1.5664	5.59	17.3375	61.92	0.4876	0.8520	0.4876	1.8272	6.53	19.1647	68.45	5.1720	0.7114	2.9520	8.8354	31.55	28.0000	100.00	ส.ย.
3.2.3	[64P03C] โครงการสนับสนุนการจัดสมัชชาสุขภาพ กรุงเทพมหานคร	2.0000	0.5050	0.1494	0.1494	0.8038	40.19	0.1494	0.1494	0.1494	0.4482	22.41	1.2520	62.60	0.1494	0.1494	0.1494	0.4482	22.41	1.7002	85.01	0.0010	0.1494	0.1494	0.2998	14.99	2.0000	100.00	ส.ย.
3.3.4	[64P03D] โครงการพัฒนาและสนับสนุนการขับเคลื่อน กระบวนการสมัชชาสุขภาพและธรรมนูญสุขภาพระดับตำบล	4.0000	-	0.0300	1.0500	1.0800	27.00	2.8000	0.0300	-	2.8300	70.75	3.9100	97.75	-	0.0300	-	0.0300	0.75	3.9400	98.50	0.0300	0.0300	-	0.0600	1.50	4.0000	100.00	ส.ย.
<b>4</b>	<b>[64P04] แผนงานพัฒนาศักยภาพองค์กรและ การสื่อสารสังคม</b>	<b>100.1500</b>	<b>16.8155</b>	<b>11.7429</b>	<b>6.6214</b>	<b>35.1797</b>	<b>35.13</b>	<b>7.1203</b>	<b>6.7578</b>	<b>9.8769</b>	<b>23.7551</b>	<b>23.72</b>	<b>58.9348</b>	<b>58.85</b>	<b>6.4239</b>	<b>7.6846</b>	<b>6.5946</b>	<b>20.7031</b>	<b>20.67</b>	<b>79.6379</b>	<b>79.52</b>	<b>6.1639</b>	<b>6.6744</b>	<b>7.6739</b>	<b>20.5121</b>	<b>20.48</b>	<b>100.1500</b>	<b>100.00</b>	
4.1.1	[64P04A] โครงการบริหารจัดการสำนักงานทั่วไป	10.0000	5.0259	0.4020	0.4953	5.9233	59.23	0.3610	0.5390	0.5364	1.4365	14.36	7.3598	73.60	0.3540	0.3930	0.4952	1.2423	12.42	8.6021	86.02	0.3900	0.5734	0.4345	1.3979	13.98	10.0000	100.00	ส.ย.
4.1.2	[64P04B] โครงการสนับสนุนระบบตรวจสอบภายใน	1.5000	0.6312	0.0685	0.0312	0.7309	48.73	0.0373	0.0468	0.0685	0.1526	10.17	0.8835	58.90	0.0312	0.0529	0.0312	0.1153	7.69	0.9988	66.59	0.0685	0.3956	0.0371	0.5012	33.41	1.5000	100.00	งานตรวจสอบฯ
4.2.3	[64P04C] โครงการบริหารและพัฒนาทรัพยากรบุคคล	71.1500	5.5805	7.8475	5.6205	19.0485	26.77	5.6205	5.6205	5.6205	16.8615	23.70	35.9100	50.47	5.6205	5.6205	5.6405	16.8815	23.73	52.7915	74.20	5.6205	5.6205	7.1175	18.3585	25.80	71.1500	100.00	ก.ย.
4.2.4	[64P04D] โครงการขับเคลื่อนค่านิยมและวัฒนธรรมองค์กร (Flagship องค์กร)	1.0000	-	0.1000	-	0.1000	10.00	-	-	0.9000	0.9000	90.00	1.0000	100.00	-	-	-	-	0.00	1.0000	100.00	-	-	-	-	0.00	1.0000	100.00	ก.ย.
4.3.5	[64P04E] โครงการสื่อสารสังคม	11.5000	3.0468	2.3248	0.0848	5.4565	47.45	0.6015	0.5515	2.4515	3.6045	31.34	9.0610	78.79	0.4182	1.6182	0.1482	2.1845	19.00	11.2455	97.79	0.0848	0.0848	0.0848	0.2545	2.21	11.5000	100.00	ก.ย.
4.4.6	[64P04F] โครงการพัฒนาระบบดิจิทัลและการสื่อสารออนไลน์	5.0000	2.5310	1.0000	0.3895	3.9205	78.41	0.5000	-	0.3000	0.8000	16.00	4.7205	94.41	-	-	0.2795	0.2795	5.59	5.0000	100.00	-	-	-	-	0.00	5.0000	100.00	ส.ย.



## แผนการปฏิบัติงานและแผนการใช้จ่ายงบประมาณ (Project Scheduled and Project Cost) (สรุปรายแผนงาน โครงการ และกิจกรรม)

ลำดับ	ชื่อแผนงาน/โครงการ/กิจกรรม	งบประมาณ (ล้านบาท)	ระยะเวลาดำเนินการ/งบประมาณที่ใช้ดำเนินการ (ล้านบาท)																										ผู้รับผิดชอบ	
			พ.ศ. 2563													พ.ศ. 2564														
			ไตรมาสที่ 1					ไตรมาสที่ 2					ไตรมาสที่ 3					ไตรมาสที่ 4												
			ด.ค	พ.ย	ธ.ค	ยอดรวม	เปอร์เซ็นต์	ม.ค	ก.พ	มี.ค	ยอดรวม	เปอร์เซ็นต์	เม.ย	พ.ค	มิ.ย	ยอดรวม	เปอร์เซ็นต์	ก.ค	ส.ค	ก.ย	ยอดรวม	เปอร์เซ็นต์	ม.ค	เม.ค	พ.ค	ยอดรวม	เปอร์เซ็นต์			
5	[64P05] แผนงานพัฒนานโยบายสาธารณะเพื่อสนับสนุนการฟื้นฟูและปฏิรูปประเทศหลังวิกฤตโควิด-19	4.1800	0.0927	0.0927	0.0927	0.2781	6.65	0.6865	0.0927	1.9227	2.7019	64.64	2.9800	71.29	0.0365	0.4927	0.0927	0.6219	14.88	3.6019	86.17	0.2927	0.1927	0.0927	0.5781	13.83	4.1800	100.00		
5.1.1	[64P05A] โครงการสนับสนุนหน่วยงานและประสานภาคียุทธศาสตร์	1.0000	0.0927	0.0927	0.0927	0.2781	27.81	0.0365	0.0927	0.0927	0.2219	22.19	0.5000	50.00	0.0365	0.0927	0.0927	0.2219	22.19	0.7219	72.19	0.0927	0.0927	0.0927	0.2781	27.81	1.0000	100.00	ลก.	
5.2.2	[64P05B] โครงการสนับสนุนการพัฒนาและขับเคลื่อนนโยบายสาธารณะเพื่อฟื้นฟูคุณภาพชีวิตและปฏิรูปประเทศ	3.1800	-	-	-	0.00	0.6500	-	1.8300	2.4800	77.99	2.4800	77.99	-	0.4000	-	0.4000	12.58	2.8800	90.57	0.2000	0.1000	-	0.3000	9.43	3.1800	100.00	สม.		
<b>งบประมาณ สช. ที่ได้รับจัดสรร</b>		<b>197.3300</b>	<b>27.3995</b>	<b>29.6338</b>	<b>20.9104</b>	<b>77.9436</b>	<b>39.50</b>	<b>17.5128</b>	<b>12.6491</b>	<b>15.5821</b>	<b>45.7440</b>	<b>23.18</b>	<b>123.6876</b>	<b>62.68</b>	<b>8.8784</b>	<b>12.5801</b>	<b>9.1938</b>	<b>30.6524</b>	<b>15.53</b>	<b>154.3400</b>	<b>78.21</b>	<b>14.3696</b>	<b>14.4736</b>	<b>14.1468</b>	<b>42.9900</b>	<b>21.79</b>	<b>197.3300</b>	<b>100.00</b>		
6	[64P06] แผนงานโครงการพิเศษ	12.7879	1.5830	2.7060	1.3290	5.6180	43.93	1.2300	2.1055	0.6074	3.9429	30.83	9.5609	74.77	0.1790	0.5720	1.2150	1.9660	15.37	11.5269	90.14	0.5150	0.7170	0.0290	1.2610	9.86	12.7879	100.00		
6.1.1	[64P06A] โครงการพัฒนานโยบายสาธารณะว่าด้วยการจัดการปัญหาหมอกพิษทางอากาศจากฝุ่นพีเอ็ม 2.5 ที่มีผลกระทบต่อสุขภาพ	3.4105	0.0490	1.3640	0.0490	1.4620	42.87	0.3670	0.9885	0.0290	1.3845	40.60	2.8465	83.46	0.0490	0.1290	0.2790	0.4570	13.40	3.3035	96.86	0.0290	0.0490	0.0290	0.1070	3.14	3.4105	100.00	สม.	
6.2.2	[64P06B] โครงการพัฒนาระบบยุติธรรมชุมชนเพื่อสังคมสุขภาวะ	4.3950	0.8500	0.8880	1.2500	2.9880	67.99	0.0500	0.7090	-	0.7590	17.27	3.7470	85.26	0.1000	0.2000	0.2700	0.5700	12.97	4.3170	98.23	-	0.0780	-	0.0780	1.77	4.3950	100.00	สม.	
6.3.3	[64P06C] โครงการการพัฒนาบุคลากรขับเคลื่อนสุขภาวะแบบมีส่วนร่วมในพื้นที่ระดับเขต กรุงเทพมหานคร	4.9824	0.6840	0.4540	0.0300	1.1680	23.44	0.8130	0.4080	0.5784	1.7994	36.12	2.9674	59.56	0.0300	0.2430	0.6660	0.9390	18.85	3.9064	78.40	0.4860	0.5900	-	1.0760	21.60	4.9824	100.00	สนพ.	
<b>งบโครงการพิเศษ</b>		<b>12.7879</b>	<b>1.5830</b>	<b>2.7060</b>	<b>1.3290</b>	<b>5.6180</b>	<b>43.93</b>	<b>1.2300</b>	<b>2.1055</b>	<b>0.6074</b>	<b>3.9429</b>	<b>30.83</b>	<b>9.5609</b>	<b>74.77</b>	<b>0.1790</b>	<b>0.5720</b>	<b>1.2150</b>	<b>1.9660</b>	<b>15.37</b>	<b>11.5269</b>	<b>90.14</b>	<b>0.5150</b>	<b>0.7170</b>	<b>0.0290</b>	<b>1.2610</b>	<b>9.86</b>	<b>12.7879</b>	<b>100.00</b>		
<b>งบประมาณ สช. ที่ได้รับจัดสรร + งบโครงการพิเศษ</b>		<b>210.1179</b>	<b>28.9825</b>	<b>32.3398</b>	<b>22.2394</b>	<b>83.5616</b>	<b>83.43</b>	<b>18.7428</b>	<b>14.7546</b>	<b>16.1895</b>	<b>49.6869</b>	<b>83.43</b>	<b>133.2485</b>	<b>63.42</b>	<b>9.0574</b>	<b>13.1521</b>	<b>10.4088</b>	<b>32.6184</b>	<b>83.43</b>	<b>165.8669</b>	<b>78.94</b>	<b>14.8846</b>	<b>15.1906</b>	<b>14.1758</b>	<b>44.2510</b>	<b>83.43</b>	<b>210.1179</b>	<b>100.00</b>		
7	[64P07] แผนงานงบประมาณสนับสนุนกิจกรรมพิเศษเพื่อเพิ่มประสิทธิภาพการดำเนินงาน	-	-	-	-	0.00	-	-	-	-	-	0.00	-	-	-	-	-	-	0.00	-	-	-	-	-	-	0.00	-	-		
7.1.1	[64P07A] โครงการงบประมาณสนับสนุนกิจกรรมพิเศษเพื่อเพิ่มประสิทธิภาพการดำเนินงาน	-	-	-	-	0.00	-	-	-	-	-	0.00	-	-	-	-	-	-	0.00	-	-	-	-	-	-	0.00	-	-	สม.	
<b>งบกลาง สช.</b>		<b>-</b>	<b>-</b>	<b>-</b>	<b>-</b>	<b>0.00</b>	<b>-</b>	<b>-</b>	<b>-</b>	<b>-</b>	<b>-</b>	<b>0.00</b>	<b>-</b>	<b>-</b>	<b>-</b>	<b>-</b>	<b>-</b>	<b>-</b>	<b>0.00</b>	<b>-</b>	<b>-</b>	<b>-</b>	<b>-</b>	<b>-</b>	<b>-</b>	<b>0.00</b>	<b>-</b>	<b>-</b>		
<b>งบประมาณ สช. ที่ได้รับจัดสรร + งบโครงการพิเศษ + งบกลาง สช.</b>		<b>210.1179</b>	<b>28.9825</b>	<b>32.3398</b>	<b>22.2394</b>	<b>83.5616</b>	<b>83.43</b>	<b>18.7428</b>	<b>14.7546</b>	<b>16.1895</b>	<b>49.6869</b>	<b>83.43</b>	<b>133.2485</b>	<b>63.42</b>	<b>9.0574</b>	<b>13.1521</b>	<b>10.4088</b>	<b>32.6184</b>	<b>83.43</b>	<b>165.8669</b>	<b>78.94</b>	<b>14.8846</b>	<b>15.1906</b>	<b>14.1758</b>	<b>44.2510</b>	<b>83.43</b>	<b>210.1179</b>	<b>100.00</b>		
8.1.1	[64P08A] โครงการเงินรายได้สะสม	0.6264	-	-	-	0.00	-	-	-	-	-	0.00	-	-	-	-	-	-	0.00	-	-	-	-	-	0.6264	0.6264	100.00	0.6264	100.00	สม.
<b>งบเงินรายได้สะสม</b>		<b>0.6264</b>	<b>-</b>	<b>-</b>	<b>-</b>	<b>0.00</b>	<b>-</b>	<b>-</b>	<b>-</b>	<b>-</b>	<b>-</b>	<b>0.00</b>	<b>-</b>	<b>-</b>	<b>-</b>	<b>-</b>	<b>-</b>	<b>-</b>	<b>0.00</b>	<b>-</b>	<b>-</b>	<b>-</b>	<b>-</b>	<b>-</b>	<b>0.6264</b>	<b>0.6264</b>	<b>100.00</b>	<b>0.6264</b>	<b>100.00</b>	
<b>งบประมาณ สช. ที่ได้รับจัดสรร + งบโครงการพิเศษ + งบกลาง สช. + งบเงินรายได้สะสม</b>		<b>210.7443</b>	<b>28.9825</b>	<b>32.3398</b>	<b>22.2394</b>	<b>83.5616</b>	<b>83.43</b>	<b>18.7428</b>	<b>14.7546</b>	<b>16.1895</b>	<b>49.6869</b>	<b>83.43</b>	<b>133.2485</b>	<b>63.23</b>	<b>9.0574</b>	<b>13.1521</b>	<b>10.4088</b>	<b>32.6184</b>	<b>83.43</b>	<b>165.8669</b>	<b>78.71</b>	<b>14.8846</b>	<b>15.1906</b>	<b>14.8022</b>	<b>44.8774</b>	<b>83.43</b>	<b>210.7443</b>	<b>100.00</b>		

## แผนการปฏิบัติงานและแผนการใช้จ่ายงบประมาณ (Project Scheduled and Project Cost) (รายงาน โครงการ และกิจกรรม)

ลำดับ	ชื่อแผนงาน/โครงการ/กิจกรรม	%ค่า นำหนัก ระดับ กิจกรรม	งบประมาณ (ล้านบาท)	ระยะเวลาดำเนินการ/งบประมาณที่ใช้ดำเนินการ (ล้านบาท)																								ผู้รับผิดชอบ		
				พ.ศ. 2563												พ.ศ. 2564														
				ไตรมาสที่ 1					ไตรมาสที่ 2					ไตรมาสที่ 3					ไตรมาสที่ 4											
				ต.ค	พ.ย	ธ.ค	ยอดรวม	เปอร์เซ็นต์	ม.ค	ก.พ	มี.ค	ยอดรวม	เปอร์เซ็นต์	เม.ย	พ.ค	มิ.ย	ยอดรวม	เปอร์เซ็นต์	ก.ค	ส.ค	ก.ย	ยอดรวม	เปอร์เซ็นต์	ม.ค	ก.พ	มี.ค	ยอดรวม		เปอร์เซ็นต์	
1	[64P01] แผนงานพัฒนาและขับเคลื่อนนโยบายสาธารณสุขระดับชาติ		37.5000	7.6575	2.4008	6.8055	16.8638	44.97	3.3388	3.1975	1.8608	8.3970	22.39	25.2608	67.36	0.6045	1.6958	0.9638	3.2640	8.70	28.5248	76.07	1.7508	4.2338	2.9907	8.9753	23.93	37.5000	100.00	
1.1	[V04M01A] โครงการสานพลังพัฒนาและขับเคลื่อน 4PW ระดับชาติผ่านกลไก คสช. และภาคียุทธศาสตร์		8.0000	0.2405	0.6088	0.1705	1.0198	12.75	1.8388	0.1805	1.1087	3.1280	39.10	4.1478	51.85	0.2425	1.1087	0.1417	1.4930	18.66	5.6408	70.51	1.4088	0.3418	0.6088	2.3593	29.49	8.0000	100.00	
1.1.1	[64P01A] โครงการสานพลังพัฒนาและขับเคลื่อนนโยบายสาธารณสุขแบบมีส่วนร่วมระดับชาติผ่านกลไก คสช. คบ. และภาคียุทธศาสตร์		5.0000	0.2105	0.6088	0.1405	0.9598	19.20	0.7388	0.1405	0.6088	1.4880	29.76	2.4478	48.96	0.2425	0.6088	0.1417	0.9930	19.86	3.4408	68.82	0.6088	0.3418	0.6088	1.5593	31.19	5.0000	100.00	ส.บ.
1.1.1.1	[64P01A01] สนับสนุนการดำเนินงานของ คสช. และพัฒนางาน คสช. เชิงรุกตามแนวทางทฤษฎีบททางนโยบายสุขภาพ หรือ Health In All Policy : HIAPs	40	3.9000	0.0500	0.6000	0.0500	0.7000	17.95	0.6000	0.0500	0.6000	1.2500	32.05	1.9500	50.00	0.0500	0.6000	0.0500	0.7000	17.95	2.6500	67.95	0.6000	0.0500	0.6000	1.2500	32.05	3.9000	100.00	
	- การประชุมคณะกรรมการสุขภาพแห่งชาติ (คสช.)		3.3000	-	0.5500	-	0.5500	16.67	0.5500	-	0.5500	1.1000	33.33	1.6500	50.00	-	0.5500	-	0.5500	16.67	2.2000	66.67	0.5500	-	0.5500	1.1000	33.33	3.3000	100.00	
	- การประชุมแลกเปลี่ยนเรียนรู้ของคณะกรรมการสุขภาพแห่งชาติ		0.3000	-	0.0500	-	0.0500	16.67	0.0500	-	0.0500	0.1000	33.33	0.1500	50.00	-	0.0500	-	0.0500	16.67	0.2000	66.67	0.0500	-	0.0500	0.1000	33.33	0.3000	100.00	
	- การประชุมร่วมกับภาคยุทธศาสตร์หน่วยงานภาครัฐ เพื่อพัฒนาและขับเคลื่อนนโยบายสาธารณะ		0.3000	0.0500	-	0.0500	0.1000	33.33	-	0.0500	-	0.0500	16.67	0.1500	50.00	0.0500	-	0.0500	0.1000	33.33	0.2500	83.33	-	0.0500	-	0.0500	16.67	0.3000	100.00	
1.1.1.2	[64P01A02] สนับสนุนการดำเนินงานของ คบ. ในการกำหนดนโยบายและกำกับดูแลการดำเนินงานของสำนักงานให้เกิดการบริหารจัดการที่ดีมีประสิทธิภาพและบรรลุวัตถุประสงค์	40	1.0000	0.1530	-	0.0830	0.2360	23.60	0.1300	0.0830	-	0.2130	21.30	0.4490	44.90	0.1850	-	0.0830	0.2680	26.80	0.7170	71.70	-	0.2830	-	0.2830	28.30	1.0000	100.00	
	- การประชุมคณะกรรมการบริหารสำนักงานคณะกรรมการสุขภาพแห่งชาติ (คบ.)		0.0630	0.0105	-	0.0105	0.0210	33.33	-	0.0105	-	0.0105	16.67	0.0315	50.00	0.0105	-	0.0105	0.0210	33.33	0.0525	83.33	-	0.0105	-	0.0105	16.67	0.0630	100.00	
	- ค่าเบี้ยประชุมคณะกรรมการบริหารสำนักงานคณะกรรมการสุขภาพแห่งชาติ (คบ.)		0.0750	0.0125	-	0.0125	0.0250	33.33	-	0.0125	-	0.0125	16.67	0.0375	50.00	0.0125	-	0.0125	0.0250	33.33	0.0625	83.33	-	0.0125	-	0.0125	16.67	0.0750	100.00	
	- ค่าเบี้ยประชุมคณะกรรมการบริหารสำนักงานคณะกรรมการสุขภาพแห่งชาติ (คบ.)		0.3600	0.0600	-	0.0600	0.1200	33.33	-	0.0600	-	0.0600	16.67	0.1800	50.00	0.0600	-	0.0600	0.1200	33.33	0.3000	83.33	-	0.0600	-	0.0600	16.67	0.3600	100.00	
	- จ้างบรรณาธิการรายงานประจำปี 2563		0.0700	0.0700	-	-	0.0700	100.00	-	-	-	-	0.00	0.0700	100.00	-	-	-	-	0.00	0.0700	100.00	-	-	-	-	0.00	0.0700	100.00	
	- จ้างดีคอร์ดเวิร์กกรายงานประจำปี 2563		0.0300	-	-	-	-	0.00	0.0300	-	-	0.0300	100.00	0.0300	100.00	-	-	-	-	0.00	0.0300	100.00	-	-	-	-	0.00	0.0300	100.00	
	- จ้างพิมพ์และจัดส่งรายงานประจำปี 2563		0.1020	-	-	-	-	0.00	-	-	-	-	0.00	-	-	0.1020	-	-	0.1020	100.00	0.1020	100.00	-	-	-	-	0.00	0.1020	100.00	
*	- จ้างประเมินผลการปฏิบัติงานของเลขาธิการคณะกรรมการสุขภาพแห่งชาติ ประจำปีงบประมาณ พ.ศ. 2564		0.2000	-	-	-	-	0.00	-	-	-	-	0.00	-	-	-	-	-	-	0.00	-	-	-	0.2000	-	0.2000	100.00	0.2000	100.00	
	- กิจกรรม retreat คณะกรรมการสุขภาพแห่งชาติ (คบ.)		0.1000	-	-	-	-	0.00	0.1000	-	-	0.1000	100.00	0.1000	100.00	-	-	-	-	0.00	0.1000	100.00	-	-	-	-	0.00	0.1000	100.00	
1.1.1.3	[64P01A03] สนับสนุนการจัดประชุม Explus ประชุมสำนักหรืออื่นๆ	20	0.1000	0.0075	0.0088	0.0075	0.0238	23.75	0.0088	0.0075	0.0088	0.0250	25.00	0.0488	48.75	0.0075	0.0088	0.0088	0.0250	25.00	0.0738	73.75	0.0088	0.0088	0.0088	0.0263	26.25	0.1000	100.00	
	- การประชุม Explus		0.0900	0.0075	0.0075	0.0075	0.0225	25.00	0.0075	0.0075	0.0075	0.0225	25.00	0.0450	50.00	0.0075	0.0075	0.0075	0.0225	25.00	0.0675	75.00	0.0075	0.0075	0.0075	0.0225	25.00	0.0900	100.00	
	- การประชุมสำนักนโยบายยุทธศาสตร์และประเมินผล		0.0100	-	0.0013	-	0.0013	12.50	0.0013	-	0.0013	0.0025	25.00	0.0038	37.50	-	0.0013	0.0013	0.0025	25.00	0.0063	62.50	0.0013	0.0013	0.0013	0.0038	37.50	0.0100	100.00	

## แผนการปฏิบัติงานและแผนการใช้จ่ายงบประมาณ (Project Scheduled and Project Cost) (รายงาน โครงการ และกิจกรรม)

ลำดับ	ชื่อแผนงาน/โครงการ/กิจกรรม	%ค่า นำหนัก ระดับ กิจกรรม	งบประมาณ (ล้านบาท)	ระยะเวลาดำเนินการ/งบประมาณที่ใช้ดำเนินการ (ล้านบาท)																								ผู้รับผิดชอบ		
				พ.ศ. 2563												พ.ศ. 2564														
				ไตรมาสที่ 1					ไตรมาสที่ 2					ไตรมาสที่ 3					ไตรมาสที่ 4											
				ต.ค	พ.ย	ธ.ค	ยอดรวม	เปอร์เซ็นต์	ม.ค	ก.พ	มี.ค	ยอดรวม	เปอร์เซ็นต์	เม.ย	พ.ค	มิ.ย	ยอดรวม	เปอร์เซ็นต์	ก.ค	ส.ค	ก.ย	ยอดรวม	เปอร์เซ็นต์	ม.ค	ยอดรวม	เปอร์เซ็นต์				
1.1.2	[64P01B] โครงการสนับสนุนการจัดทำแผนการดำเนินงานและติดตามประเมินผล		3.0000	0.0300	-	0.0300	0.0600	2.00	1.1000	0.0400	0.5000	1.6400	54.67	1.7000	56.67	-	0.5000	-	0.5000	16.67	2.2000	73.33	0.8000	-	-	0.8000	26.67	3.0000	100.00	สม.
1.1.2.1	[64P01B01] การจัดทำแผนการดำเนินงาน แผนการเงิน และงบประมาณ ประจำปีงบประมาณ พ.ศ. 2564	25	0.5000	-	-	-	-	0.00	-	-	0.5000	0.5000	100.00	0.5000	100.00	-	-	-	0.00	0.5000	100.00	-	-	-	-	0.00	0.5000	100.00		
	- การจัดประชุมปรับแผนการดำเนินงานฯ ประจำปีงบประมาณ พ.ศ. 2564		0.5000	-	-	-	-	0.00	-	-	0.5000	0.5000	100.00	0.5000	100.00	-	-	-	0.00	0.5000	100.00	-	-	-	-	0.00	0.5000	100.00		
1.1.2.2	[64P01B02] การจัดทำแผนการดำเนินงาน แผนการเงิน และงบประมาณ ประจำปีงบประมาณ พ.ศ. 2565	25	0.5000	-	-	-	-	0.00	-	-	-	-	0.00	-	-	-	-	-	0.00	-	-	0.5000	-	-	0.5000	100.00	0.5000	100.00		
	- การจัดแผนการดำเนินงานปี 2565		0.5000	-	-	-	-	0.00	-	-	-	-	0.00	-	-	-	-	-	0.00	-	-	0.5000	-	-	0.5000	100.00	0.5000	100.00		
1.1.2.3	[64P01B03] ติดตามและประเมินผลการดำเนินงานของ สข. ประจำปีงบประมาณ พ.ศ. 2564	25	0.3000	-	-	-	-	0.00	-	-	-	-	0.00	-	-	-	-	-	0.00	-	-	0.3000	-	-	0.3000	100.00	0.3000	100.00		
*	- จ้างที่ปรึกษาการติดตามและประเมินผลการดำเนินงานของสำนักงานคณะกรรมการสุขภาพแห่งชาติ ประจำปีงบประมาณ พ.ศ. 2564		0.3000	-	-	-	-	0.00	-	-	-	-	0.00	-	-	-	-	-	0.00	-	-	0.3000	-	-	0.3000	100.00	0.3000	100.00		
1.1.2.4	[64P01B04] การประเมินผลอื่นๆ เพื่อสนับสนุนการดำเนินงานของ สข.	25	1.7000	0.0300	-	0.0300	0.0600	3.53	1.1000	0.0400	-	1.1400	67.06	1.2000	70.59	-	0.5000	-	0.5000	29.41	1.7000	100.00	-	-	-	0.00	1.7000	100.00		
	- จ้างการประเมินผลสัมฤทธิ์จากการดำเนินงานภายใต้พระราชบัญญัติสุขภาพแห่งชาติ พ.ศ. 2550		1.1000	-	-	-	-	0.00	1.1000	-	-	1.1000	100.00	1.1000	100.00	-	-	-	0.00	1.1000	100.00	-	-	-	-	0.00	1.1000	100.00		
*	- จ้างการประเมินความพึงพอใจในการให้บริการของ สข. ประจำปีงบประมาณ พ.ศ. 2564		0.5000	-	-	-	-	0.00	-	-	-	-	0.00	-	-	-	0.5000	-	0.5000	100.00	0.5000	100.00	-	-	-	0.00	0.5000	100.00		
	- ค่าใช้จ่ายในการหาหรือแนวทางการประเมินผลสัมฤทธิ์จากการดำเนินงานภายใต้พระราชบัญญัติสุขภาพแห่งชาติ พ.ศ. 2550		0.1000	0.0300	-	0.0300	0.0600	60.00	-	0.0400	-	0.0400	40.00	0.1000	100.00	-	-	-	0.00	0.1000	100.00	-	-	-	-	0.00	0.1000	100.00		
1.2	[V04M01B] โครงการพัฒนาการจัดสมัชชาสุขภาพแห่งชาติ และขับเคลื่อนมติสมัชชาสุขภาพแห่งชาติ		27.2000	7.3820	1.6920	6.5700	15.6440	57.51	0.5000	1.9920	0.7020	3.1940	11.74	18.8380	69.26	0.3620	0.5620	0.8220	1.7460	6.42	20.5840	75.68	0.3420	3.8920	2.3820	6.6160	24.32	27.2000	100.00	
1.2.3	[64P01C] โครงการจัดสมัชชาสุขภาพแห่งชาติ ครั้งที่ 13 พ.ศ. 2563		14.0000	5.7300	0.4900	6.5500	12.7700	91.21	0.1500	1.0800	-	1.2300	8.79	14.0000	100.00	-	-	-	0.00	14.0000	100.00	-	-	-	-	0.00	14.0000	100.00	สข.	
1.2.3.1	[64P01C01] สนับสนุนการบริหารจัดการกลไกที่เกี่ยวข้องและพัฒนาระบบบริหารจัดการประชุมสมัชชาสุขภาพแห่งชาติ (สข.)	30	2.3600	0.3800	0.4500	0.3000	1.1300	47.88	0.1500	1.0800	-	1.2300	52.12	2.3600	100.00	-	-	-	0.00	2.3600	100.00	-	-	-	-	0.00	2.3600	100.00		
	- คจ.สข.		0.3000	0.1000	0.1000	0.1000	0.3000	100.00	-	-	-	-	0.00	0.3000	100.00	-	-	-	0.00	0.3000	100.00	-	-	-	-	0.00	0.3000	100.00		
	- อนุกรรมการวิชาการ		0.2000	0.1000	0.0500	0.0500	0.2000	100.00	-	-	-	-	0.00	0.2000	100.00	-	-	-	0.00	0.2000	100.00	-	-	-	-	0.00	0.2000	100.00		
	- อนุกรรมการมีส่วนร่วม		0.1500	0.0500	-	0.0500	0.1000	66.67	0.0500	-	-	0.0500	33.33	0.1500	100.00	-	-	-	0.00	0.1500	100.00	-	-	-	-	0.00	0.1500	100.00		
	- อนุกรรมการมีส่วนร่วม (ชุดเล็ก)		0.0300	0.0300	-	-	0.0300	100.00	-	-	-	-	0.00	0.0300	100.00	-	-	-	0.00	0.0300	100.00	-	-	-	-	0.00	0.0300	100.00		
	- AAR งานสมัชชาชาติฯ		0.5000	-	-	-	-	0.00	-	0.5000	-	0.5000	100.00	0.5000	100.00	-	-	-	0.00	0.5000	100.00	-	-	-	-	0.00	0.5000	100.00		
	- สุจิตร์		0.1000	-	0.1000	-	0.1000	100.00	-	-	-	-	0.00	0.1000	100.00	-	-	-	0.00	0.1000	100.00	-	-	-	-	0.00	0.1000	100.00		
	- หนังสือรวมมติ		0.2200	-	-	-	-	0.00	-	0.2200	-	0.2200	100.00	0.2200	100.00	-	-	-	0.00	0.2200	100.00	-	-	-	-	0.00	0.2200	100.00		
	- วัสดุสิ้นเปลือง		0.2600	-	-	-	-	0.00	-	0.2600	-	0.2600	100.00	0.2600	100.00	-	-	-	0.00	0.2600	100.00	-	-	-	-	0.00	0.2600	100.00		
	- พัฒนาร่างระเบียบวาระฯ		0.5200	0.1000	0.1200	0.1000	0.3200	61.54	0.1000	0.1000	-	0.2000	38.46	0.5200	100.00	-	-	-	0.00	0.5200	100.00	-	-	-	-	0.00	0.5200	100.00		
*	- จ้างออกแบบและพิมพ์หลักเกณฑ์และวิธีการจัดสมัชชาสุขภาพแห่งชาติ พ.ศ.๒๕๖๓-๒๕๖๔		0.0800	-	0.0800	-	0.0800	100.00	-	-	-	-	0.00	0.0800	100.00	-	-	-	0.00	0.0800	100.00	-	-	-	-	0.00	0.0800	100.00		

## แผนการปฏิบัติงานและแผนการใช้จ่ายงบประมาณ (Project Scheduled and Project Cost) (รายงาน โครงการ และกิจกรรม)

ลำดับ	ชื่อแผนงาน/โครงการ/กิจกรรม	%ค่านำหนัก ระดับ กิจกรรม	งบประมาณ (ล้านบาท)	ระยะเวลาดำเนินการ/งบประมาณที่ใช้ดำเนินการ (ล้านบาท)																								ผู้รับผิดชอบ		
				พ.ศ. 2563												พ.ศ. 2564														
				ไตรมาสที่ 1						ไตรมาสที่ 2						ไตรมาสที่ 3						ไตรมาสที่ 4								
				ต.ค	พ.ย	ธ.ค	ยอดรวม	เปอร์เซ็นต์	ม.ค	ก.พ	มี.ค	ยอดรวม	เปอร์เซ็นต์	เม.ย	พ.ค	มิ.ย	ยอดรวม	เปอร์เซ็นต์	ก.ค	ส.ค	ก.ย	ยอดรวม	เปอร์เซ็นต์	ม.ค	ยอดรวม	เปอร์เซ็นต์				
1.2.3.2	[64P01C02] การบริหารจัดการการประชุมสมาชิกสภาแห่งชาติ ครั้งที่ 13 พ.ศ. 2563 (สอ.)	65	10.1000	3.8500	-	6.2500	10.1000	100.00	-	-	-	0.00	10.1000	100.00	-	-	-	-	0.00	10.1000	100.00	-	-	-	0.00	10.1000	100.00			
	- ค่าใช้จ่ายในการจัดประชุม		4.3000	-	4.3000	4.3000	100.00	-	-	-	0.00	4.3000	100.00	-	-	-	-	0.00	4.3000	100.00	-	-	-	0.00	4.3000	100.00				
	- ค่าบริการสถานที่จัดงานสมาชิกสภาแห่งชาติ ครั้งที่ 13 พ.ศ. 2563		1.5000	-	1.5000	1.5000	100.00	-	-	-	0.00	1.5000	100.00	-	-	-	-	0.00	1.5000	100.00	-	-	-	0.00	1.5000	100.00				
	- อาสาสมัคร		0.1500	-	0.1500	0.1500	100.00	-	-	-	0.00	0.1500	100.00	-	-	-	-	0.00	0.1500	100.00	-	-	-	0.00	0.1500	100.00				
	- ค่าเช่าเครื่องถ่ายเอกสาร		0.0440	-	0.0440	0.0440	100.00	-	-	-	0.00	0.0440	100.00	-	-	-	-	0.00	0.0440	100.00	-	-	-	0.00	0.0440	100.00				
	- ค่าจ้างจัดงานสมาชิกสภาแห่งชาติ ครั้งที่ 13 พ.ศ. 2563		3.5000	3.5000	-	-	3.5000	100.00	-	-	-	0.00	3.5000	100.00	-	-	-	-	0.00	3.5000	100.00	-	-	-	0.00	3.5000	100.00			
	- จัดจัดทำข้อมูลและบริหารจัดการงานลงทะเบียนด้วยระบบเทคโนโลยี สำหรับการประชุมสมาชิกสภาแห่งชาติ ครั้งที่ 13 พ.ศ. 2563		0.3500	0.3500	-	-	0.3500	100.00	-	-	-	0.00	0.3500	100.00	-	-	-	-	0.00	0.3500	100.00	-	-	-	0.00	0.3500	100.00			
	- ค่าจ้างของ		0.0260	-	0.0260	0.0260	100.00	-	-	-	0.00	0.0260	100.00	-	-	-	-	0.00	0.0260	100.00	-	-	-	0.00	0.0260	100.00				
	- ค่าจ้างเหมาบริการติดตั้งอินเตอร์เน็ตและติดตั้งอุปกรณ์ไฟฟ้า		0.2300	-	0.2300	0.2300	100.00	-	-	-	0.00	0.2300	100.00	-	-	-	-	0.00	0.2300	100.00	-	-	-	0.00	0.2300	100.00				
1.2.3.3	[64P01C03] สนับสนุนงานต่างประเทศ ครั้งที่ 13 พ.ศ. 2563 (กป.)	1	0.0400	-	0.0400	-	0.0400	100.00	-	-	-	0.00	0.0400	100.00	-	-	-	-	0.00	0.0400	100.00	-	-	-	0.00	0.0400	100.00			
*	- จ้างแปลเอกสารในการประชุมสมาชิกสภาแห่งชาติ ครั้งที่ 13		0.0400	-	0.0400	-	0.0400	100.00	-	-	-	0.00	0.0400	100.00	-	-	-	-	0.00	0.0400	100.00	-	-	-	0.00	0.0400	100.00			
1.2.3.4	[64P01C04] สนับสนุนงานสื่อสารงานสมาชิกสภาแห่งชาติ ครั้งที่ 13 พ.ศ. 2563 (กส.)	4	1.5000	1.5000	-	-	1.5000	100.00	-	-	-	0.00	1.5000	100.00	-	-	-	-	0.00	1.5000	100.00	-	-	-	0.00	1.5000	100.00			
*	- ค่าจ้างดำเนินงานสื่อสารสังคม การประชุมสมาชิกสภาแห่งชาติ ครั้งที่ 13 พ.ศ. 2563		1.5000	1.5000	-	-	1.5000	100.00	-	-	-	0.00	1.5000	100.00	-	-	-	-	0.00	1.5000	100.00	-	-	-	0.00	1.5000	100.00			
<b>1.2.4</b>	<b>[64P01D] โครงการเตรียมการจัดสมาชิกสภาแห่งชาติ ครั้งที่ 14 พ.ศ. 2564</b>		<b>7.0000</b>	-	-	-	-	<b>0.00</b>	-	<b>0.0800</b>	<b>0.2600</b>	<b>0.3400</b>	<b>4.86</b>	<b>0.3400</b>	<b>4.86</b>	<b>0.2500</b>	<b>0.2600</b>	<b>0.1700</b>	<b>0.6800</b>	<b>9.71</b>	<b>1.0200</b>	<b>14.57</b>	<b>0.1800</b>	<b>3.6400</b>	<b>2.1600</b>	<b>5.9800</b>	<b>85.43</b>	<b>7.0000</b>	<b>100.00</b>	<b>สสช.</b>
1.2.4.1	[64P01D01] สนับสนุนการบริหารจัดการกลไกที่เกี่ยวข้องและพัฒนาระบบบริหารการประชุมสมาชิกสภาแห่งชาติ ครั้งที่ 14 พ.ศ. 2564 (สสช.)	30	1.5000	-	-	-	-	0.00	-	0.0800	0.2600	0.3400	22.67	0.3400	22.67	0.2500	0.2600	0.1700	0.6800	45.33	1.0200	68.00	0.1800	0.1400	0.1600	0.4800	32.00	1.5000	100.00	
	- พัฒนาระบบบริหาร		0.4800	-	-	-	-	0.00	-	0.0800	0.0800	0.1600	33.33	0.1600	33.33	0.0800	0.0800	-	0.1600	33.33	0.3200	66.67	-	0.0800	0.0800	0.1600	33.33	0.4800	100.00	
	- คจ.สช.		0.3000	-	-	-	-	0.00	-	0.1000	0.1000	33.33	0.1000	33.33	-	0.1000	-	0.1000	33.33	0.2000	66.67	0.1000	-	-	0.1000	33.33	0.3000	100.00		
	- อนุวิชาการ		0.4800	-	-	-	-	0.00	-	0.0800	0.0800	16.67	0.0800	16.67	0.0800	0.0800	0.0800	0.2400	50.00	0.3200	66.67	0.0800	-	0.0800	0.1600	33.33	0.4800	100.00		
	- อนุส่วนร่วม		0.1800	-	-	-	-	0.00	-	-	-	0.00	-	-	0.0600	-	0.0600	0.1200	66.67	0.1200	66.67	-	0.0600	-	0.0600	33.33	0.1800	100.00		
	- อนุส่วนร่วม (ชุดย่อย)		0.0600	-	-	-	-	0.00	-	-	-	0.00	-	-	0.0300	-	0.0300	0.0600	100.00	0.0600	100.00	-	-	-	0.00	0.0600	100.00			
1.2.4.2	[64P01D02] สนับสนุนการบริหารจัดการงานสมาชิกสภาแห่งชาติ ครั้งที่ 14 พ.ศ. 2564 (สอ.)	30	3.0000	-	-	-	-	0.00	-	-	-	-	0.00	-	-	-	-	-	0.00	-	-	-	-	3.0000	-	3.0000	100.00	3.0000	100.00	
	- จัดจัดงานสมาชิกสภาแห่งชาติ ครั้งที่ 14 พ.ศ. 2564 และจ้างบริหารจัดการงานสมาชิกสภาแห่งชาติ ครั้งที่ 14 พ.ศ. 2564		2.7000	-	-	-	-	0.00	-	-	-	-	0.00	-	-	-	-	-	0.00	-	-	-	-	2.7000	-	2.7000	100.00	2.7000	100.00	
	- จัดจัดทำข้อมูลและบริหารจัดการงานลงทะเบียนด้วยระบบเทคโนโลยี สำหรับการประชุม "เตรียมความพร้อมกลุ่มเครือข่ายสมาชิกสภาแห่งชาติ ครั้งที่ 14 พ.ศ. 2564" และ "การประชุมสมาชิกสภาแห่งชาติ ครั้งที่ 14 พ.ศ. 2564"		0.3000	-	-	-	-	0.00	-	-	-	-	0.00	-	-	-	-	-	0.00	-	-	-	0.3000	-	0.3000	100.00	0.3000	100.00		
1.2.4.3	[64P01D03] สนับสนุนงานสื่อสารสาธารณะงานสมาชิกสภาแห่งชาติ ครั้งที่ 14 พ.ศ. 2564 (กส.)	25	2.0000	-	-	-	-	0.00	-	-	-	-	0.00	-	-	-	-	-	0.00	-	-	-	-	-	2.0000	2.0000	100.00	2.0000	100.00	
	- จ้างดำเนินงานสื่อสารสังคม การประชุมสมาชิกสภาแห่งชาติ ครั้งที่ 14 พ.ศ. 2564		2.0000	-	-	-	-	0.00	-	-	-	-	0.00	-	-	-	-	-	0.00	-	-	-	-	-	2.0000	2.0000	100.00	2.0000	100.00	
1.2.4.4	[64P01D04] สนับสนุนการประเมินผลกระทบงานสมาชิกสภาแห่งชาติ ครั้งที่ 14 พ.ศ. 2564 (สย.)	15	0.5000	-	-	-	-	0.00	-	-	-	-	0.00	-	-	-	-	-	0.00	-	-	-	-	0.5000	-	0.5000	100.00	0.5000	100.00	
	- สนับสนุนการประเมินผลกระทบงานสมาชิกสภาแห่งชาติ ครั้งที่ 14 พ.ศ. 2564		0.5000	-	-	-	-	0.00	-	-	-	-	0.00	-	-	-	-	-	0.00	-	-	-	-	0.5000	-	0.5000	100.00	0.5000	100.00	

## แผนการปฏิบัติงานและแผนการใช้จ่ายงบประมาณ (Project Scheduled and Project Cost) (รายงาน โครงการ และกิจกรรม)

ลำดับ	ชื่อแผนงาน/โครงการ/กิจกรรม	%ค่า นำนัก ระดับ กิจกรรม	งบประมาณ (ล้านบาท)	ระยะเวลาดำเนินการ/งบประมาณที่ใช้ดำเนินการ (ล้านบาท)																										ผู้รับผิดชอบ
				พ.ศ. 2563													พ.ศ. 2564													
				ไตรมาสที่ 1					ไตรมาสที่ 2					ไตรมาสที่ 3					ไตรมาสที่ 4											
				ด.ค	พ.ย	ธ.ค	ยอดรวม	เปอร์เซ็นต์	ม.ค	ก.พ	มี.ค	ยอดรวม	เปอร์เซ็นต์	เม.ย	พ.ค	มิ.ย	ยอดรวม	เปอร์เซ็นต์	ก.ค	ส.ค	ก.ย	ยอดรวม	เปอร์เซ็นต์	ม.ค	ยอดรวม	เปอร์เซ็นต์				
1.2.5	[64P01E] โครงการสนับสนุนการขับเคลื่อนนโยบาย สาธารณะเพื่อสุขภาพแบบมีส่วนร่วมตามมติสมัชชา สุขภาพแห่งชาติ		4.0000	0.1520	1.2020	-	1.3540	33.85	0.0500	0.8120	0.1420	1.0040	25.10	2.3580	58.95	0.0920	0.3020	0.6520	1.0460	26.15	3.4040	85.10	0.1420	0.2520	0.2020	0.5960	14.90	4.0000	100.00	สสข.
1.2.5.1	[64P01E01] สนับสนุนกลไกคณะกรรมการขับเคลื่อนและ ติดตามมติสมัชชาสุขภาพฯ (คสมส./อนุกรรมการฯ 2 คณะ)	40	0.8800	0.0600	0.1600	-	0.2200	25.00	-	0.2200	-	0.2200	25.00	0.4400	50.00	-	0.1600	0.0600	0.2200	25.00	0.6600	75.00	-	0.1600	0.0600	0.2200	25.00	0.8800	100.00	
	- ประชุมคณะกรรมการขับเคลื่อนและติดตามการดำเนินงาน ตามมติสมัชชาสุขภาพแห่งชาติ (คสมส.)		0.2000	-	0.0500	-	0.0500	25.00	-	0.0500	-	0.0500	25.00	0.1000	50.00	-	0.0500	-	0.0500	25.00	0.1500	75.00	-	0.0500	-	0.0500	25.00	0.2000	100.00	
	- ประชุมคณะกรรมการขับเคลื่อนและติดตามมติสมัชชา สุขภาพแห่งชาติ ที่เกี่ยวข้องกับสุขภาพสังคมและสุขภาพะ		0.1000	0.0250	-	-	0.0250	25.00	-	0.0250	-	0.0250	25.00	0.0500	50.00	-	-	0.0250	0.0250	25.00	0.0750	75.00	-	-	0.0250	0.0250	25.00	0.1000	100.00	
	- ประชุมคณะกรรมการขับเคลื่อนและติดตามมติสมัชชา สุขภาพแห่งชาติที่เกี่ยวกับการแพทย์และสาธารณสุข		0.1000	-	0.0250	-	0.0250	25.00	-	0.0250	-	0.0250	25.00	0.0500	50.00	-	0.0250	-	0.0250	25.00	0.0750	75.00	-	0.0250	-	0.0250	25.00	0.1000	100.00	
	- ประชุมคณะกรรมการขับเคลื่อนและติดตามการดำเนินงาน ตามมติสมัชชาสุขภาพแห่งชาติ ครั้งที่ 1/2563		0.2000	-	0.0500	-	0.0500	25.00	-	0.0500	-	0.0500	25.00	0.1000	50.00	-	0.0500	-	0.0500	25.00	0.1500	75.00	-	0.0500	-	0.0500	25.00	0.2000	100.00	
	- ประชุมคณะกรรมการขับเคลื่อนและติดตามมติสมัชชา สุขภาพแห่งชาติ ที่เกี่ยวข้องกับสุขภาพสังคมและสุขภาพะ ครั้งที่ 1/2563		0.1400	0.0350	-	-	0.0350	25.00	-	0.0350	-	0.0350	25.00	0.0700	50.00	-	-	0.0350	0.0350	25.00	0.1050	75.00	-	-	0.0350	0.0350	25.00	0.1400	100.00	
	- ประชุมคณะกรรมการขับเคลื่อนและติดตามมติสมัชชา สุขภาพแห่งชาติที่เกี่ยวกับการแพทย์และสาธารณสุข		0.1400	-	0.0350	-	0.0350	25.00	-	0.0350	-	0.0350	25.00	0.0700	50.00	-	0.0350	-	0.0350	25.00	0.1050	75.00	-	0.0350	-	0.0350	25.00	0.1400	100.00	
1.2.5.2	[64P01E02] สนับสนุนการขับเคลื่อนมติสมัชชาสุขภาพ แห่งชาติ	40	2.6200	0.0920	0.7920	-	0.8840	33.74	-	0.5920	0.0920	0.6840	26.11	1.5680	59.85	0.0920	0.0920	0.5920	0.7760	29.62	2.3440	89.47	0.0920	0.0920	0.0920	0.2760	10.53	2.6200	100.00	
	- สนับสนุนการพัฒนาข้อเสนอเชิงนโยบายการพัฒนา เศรษฐกิจชุมชนบนการท่องเที่ยวเชิงนิเวศทางวัฒนธรรม		0.7000	-	0.7000	-	0.7000	100.00	-	-	-	-	0.00	0.7000	100.00	-	-	-	-	0.00	0.7000	100.00	-	-	-	-	0.00	0.7000	100.00	
	- การประชุม/ประชุมเชิงปฏิบัติการกับกลุ่มเป้าหมายกลไก ภาคเครือข่ายในการขับเคลื่อนมติสมัชชาฯ ทั้งที่เป็นทางการ และไม่เป็นทางการ		0.8000	0.0800	0.0800	-	0.1600	20.00	-	0.0800	0.0800	0.1600	20.00	0.3200	40.00	0.0800	0.0800	0.0800	0.2400	30.00	0.5600	70.00	0.0800	0.0800	0.0800	0.2400	30.00	0.8000	100.00	
	- สนับสนุนประเด็นความมั่นคงทางอาหารอย่างยั่งยืน		0.5000	-	-	-	0.00	-	-	0.5000	-	0.5000	100.00	0.5000	100.00	-	-	-	-	0.00	0.5000	100.00	-	-	-	-	0.00	0.5000	100.00	
	- สนับสนุนการขับเคลื่อนมติเห็นกรม		0.5000	-	-	-	0.00	-	-	-	-	-	0.00	-	-	-	-	0.5000	0.5000	100.00	0.5000	100.00	-	-	-	-	0.00	0.5000	100.00	
	- ติดตามความก้าวหน้า ปัญหา และอุปสรรคในการ ขับเคลื่อนมติสมัชชาสุขภาพแห่งชาติ		0.1200	0.0120	0.0120	-	0.0240	20.00	-	0.0120	0.0120	0.0240	20.00	0.0480	40.00	0.0120	0.0120	0.0120	0.0360	30.00	0.0840	70.00	0.0120	0.0120	0.0120	0.0360	30.00	0.1200	100.00	
1.2.5.3	[64P01E03] เชื่อมโยงการขับเคลื่อนประเด็นนโยบาย สาธารณะระดับชาติ สู่พื้นที่ผ่านกลไกภาคีเครือข่ายต่างๆ แต่ละระดับ	10	0.3000	-	0.0500	-	0.0500	16.67	0.0500	-	0.0500	0.1000	33.33	0.1500	50.00	-	0.0500	-	0.0500	16.67	0.2000	66.67	0.0500	-	0.0500	0.1000	33.33	0.3000	100.00	
	- ประสาน เชื่อมโยง เอื้ออำนวยขยายผลการดำเนินงานและ ขยายฐานภาคีเครือข่าย		0.3000	-	0.0500	-	0.0500	16.67	0.0500	-	0.0500	0.1000	33.33	0.1500	50.00	-	0.0500	-	0.0500	16.67	0.2000	66.67	0.0500	-	0.0500	0.1000	33.33	0.3000	100.00	
1.2.5.4	[64P01E04] สร้างและจัดการความรู้	10	0.2000	-	0.2000	-	0.2000	100.00	-	-	-	-	0.00	0.2000	100.00	-	-	-	-	0.00	0.2000	100.00	-	-	-	-	0.00	0.2000	100.00	
	- ถอดบทเรียนกระบวนการข้อเสนอเชิงนโยบายในการ พัฒนาพื้นที่สาธารณะขององค์กรปกครองท้องถิ่น		0.2000	-	0.2000	-	0.2000	100.00	-	-	-	-	0.00	0.2000	100.00	-	-	-	-	0.00	0.2000	100.00	-	-	-	-	0.00	0.2000	100.00	
1.2.6	[64P01F] โครงการสนับสนุนกลไกขับเคลื่อนนโยบาย สาธารณะกลุ่มเป้าหมายหรือประเด็นเฉพาะ		2.2000	1.5000	-	0.0200	1.5200	69.09	0.3000	0.0200	0.3000	0.6200	28.18	2.1400	97.27	0.0200	-	-	0.0200	0.91	2.1600	98.18	0.0200	-	0.0200	0.0400	1.82	2.2000	100.00	สสข.
1.2.6.1	[64P01F01] สนับสนุนกลไกขับเคลื่อนนโยบายสาธารณะ กลุ่มเป้าหมาย หรือประเด็นเฉพาะ	90	2.1000	1.5000	-	-	1.5000	71.43	0.3000	-	0.3000	0.6000	28.57	2.1000	100.00	-	-	-	-	0.00	2.1000	100.00	-	-	-	-	0.00	2.1000	100.00	
	- สนับสนุนคณะกรรมการกำลังคนด้านสุขภาพแห่งชาติ		1.5000	1.5000	-	-	1.5000	100.00	-	-	-	-	0.00	1.5000	100.00	-	-	-	-	0.00	1.5000	100.00	-	-	-	-	0.00	1.5000	100.00	
	- สนับสนุนคณะกรรมการสุขภาพคนพิการ		0.3000	-	-	-	0.00	0.3000	-	-	-	0.3000	100.00	0.3000	100.00	-	-	-	-	0.00	0.3000	100.00	-	-	-	-	0.00	0.3000	100.00	
	- สนับสนุนคณะกรรมการพัฒนาภูมิปัญญาท้องถิ่นด้าน สุขภาพแห่งชาติ		0.3000	-	-	-	0.00	-	-	0.3000	0.3000	100.00	0.3000	100.00	-	-	-	-	-	0.00	0.3000	100.00	-	-	-	-	0.00	0.3000	100.00	
1.2.6.2	[64P01F02] สนับสนุนการขับเคลื่อนนโยบายสาธารณะ กลุ่มเป้าหมาย หรือประเด็นเฉพาะ	10	0.1000	-	-	0.0200	0.0200	20.00	-	0.0200	-	0.0200	20.00	0.0400	40.00	0.0200	-	-	0.0200	20.00	0.0600	60.00	0.0200	-	0.0200	0.0400	40.00	0.1000	100.00	
	- ติดตามความก้าวหน้า และจัดกิจกรรมอื่นใด เพื่อแก้ไข ปัญหาอุปสรรคในการขับเคลื่อนนโยบายสาธารณะ กลุ่มเป้าหมายหรือประเด็นเฉพาะ		0.1000	-	-	0.0200	0.0200	20.00	-	0.0200	-	0.0200	20.00	0.0400	40.00	0.0200	-	-	0.0200	20.00	0.0600	60.00	0.0200	-	0.0200	0.0400	40.00	0.1000	100.00	

## แผนการปฏิบัติงานและแผนการใช้จ่ายงบประมาณ (Project Scheduled and Project Cost) (รายงาน โครงการ และกิจกรรม)

ลำดับ	ชื่อแผนงาน/โครงการ/กิจกรรม	%ค่า นำหนัก ระดับ กิจกรรม	งบประมาณ (ล้านบาท)	ระยะเวลาดำเนินการ/งบประมาณที่ใช้ดำเนินการ (ล้านบาท)																										ผู้รับผิดชอบ
				พ.ศ. 2563											พ.ศ. 2564															
				ไตรมาสที่ 1					ไตรมาสที่ 2						ไตรมาสที่ 3					ไตรมาสที่ 4										
				ต.ค	พ.ย	ธ.ค	ยอดรวม	เปอร์เซ็นต์	ม.ค	ก.พ	มี.ค	ยอดรวม	เปอร์เซ็นต์	เม.ย	พ.ค	มิ.ย	ยอดรวม	เปอร์เซ็นต์	ก.ค	ส.ค	ก.ย	ยอดรวม	เปอร์เซ็นต์	ม.ค	เม.ค	พ.ค	ยอดรวม	เปอร์เซ็นต์		
1.3	[V04M01C] โครงการพัฒนาความร่วมมือและสร้างเครือข่ายสุขภาพนานาชาติ โดยเฉพาะกับกลุ่มประเทศระดับภูมิภาคและองค์กรด้านสุขภาพระหว่างประเทศ		2.3000	0.0350	0.1000	0.0650	0.2000	8.70	1.0000	1.0250	0.0500	2.0750	90.22	2.2750	98.91	-	0.0250	-	0.0250	1.09	2.3000	100.00	-	-	-	-	0.00	2.3000	100.00	
1.3.7	[64P01G] โครงการพัฒนาความร่วมมือและเครือข่ายสุขภาพระหว่างประเทศ		2.3000	0.0350	0.1000	0.0650	0.2000	8.70	1.0000	1.0250	0.0500	2.0750	90.22	2.2750	98.91	-	0.0250	-	0.0250	1.09	2.3000	100.00	-	-	-	-	0.00	2.3000	100.00	กป.
1.3.7.1	[64P01G01] พัฒนาความร่วมมือและเครือข่ายสุขภาพระหว่างประเทศ	30	2.0300	0.0100	-	0.0200	0.0300	1.48	1.0000	1.0000	-	2.0000	98.52	2.0300	100.00	-	-	-	-	0.00	2.0300	100.00	-	-	-	-	0.00	2.0300	100.00	
	- สนับสนุนโครงการภายใต้ยุทธศาสตร์ความร่วมมือของประเทศไทยภายใต้กรอบองค์การอนามัยโลก 2 แผนงาน ได้แก่เรื่อง International Trade and Health และเรื่อง Global Health Diplomacy		1.0000	-	-	-	-	0.00	1.0000	-	-	1.0000	100.00	1.0000	100.00	-	-	-	-	0.00	1.0000	100.00	-	-	-	-	0.00	1.0000	100.00	
	- สนับสนุนการดำเนินงานของ คกก.ศึกษาและติดตามการเจรจาการค้าระหว่างประเทศฯ (NCITHS)		1.0000	-	-	-	-	0.00	-	1.0000	-	1.0000	100.00	1.0000	100.00	-	-	-	-	0.00	1.0000	100.00	-	-	-	-	0.00	1.0000	100.00	
	- การประชุมเครือข่าย Global Network for Health in All Policies		0.0100	0.0100	-	-	0.0100	100.00	-	-	-	-	0.00	0.0100	100.00	-	-	-	-	0.00	0.0100	100.00	-	-	-	-	0.00	0.0100	100.00	
	- จัดประชุม Webinar Series เรื่อง Multisectorial Collaboration		0.0200	-	-	0.0200	0.0200	100.00	-	-	-	-	0.00	0.0200	100.00	-	-	-	-	0.00	0.0200	100.00	-	-	-	-	0.00	0.0200	100.00	
1.3.7.2	[64P01G02] พัฒนา เผยแพร่ และแลกเปลี่ยนความรู้	70	0.2700	0.0250	0.1000	0.0450	0.1700	62.96	-	0.0250	0.0500	0.0750	27.78	0.2450	90.74	-	0.0250	-	0.0250	9.26	0.2700	100.00	-	-	-	-	0.00	0.2700	100.00	
	- พัฒนางานวิชาการจาก Webinar Series เรื่อง Multi-sectoral collaboration		0.0500	0.0250	-	0.0250	0.0500	100.00	-	-	-	-	0.00	0.0500	100.00	-	-	-	-	0.00	0.0500	100.00	-	-	-	-	0.00	0.0500	100.00	
	- พัฒนางานวิชาการเรื่อง Urban City in response to COVID 19		0.1000	-	0.1000	-	0.1000	100.00	-	-	-	-	0.00	0.1000	100.00	-	-	-	-	0.00	0.1000	100.00	-	-	-	-	0.00	0.1000	100.00	
	- พัฒนาข้อมูลเว็บไซต์ภาคภาษาอังกฤษให้ทันสมัย โดยการเขียนและแปลข่าวเอกสารข้อมูลต่าง ๆ		0.0500	-	-	-	-	0.00	-	0.0250	-	0.0250	50.00	0.0250	50.00	-	0.0250	-	0.0250	50.00	0.0500	100.00	-	-	-	-	0.00	0.0500	100.00	
	- จัดทำสื่อภาษาอังกฤษ		0.0700	-	-	0.0200	0.0200	28.57	-	-	0.0500	0.0500	71.43	0.0700	100.00	-	-	-	-	0.00	0.0700	100.00	-	-	-	-	0.00	0.0700	100.00	

## แผนการปฏิบัติงานและแผนการใช้จ่ายงบประมาณ (Project Scheduled and Project Cost) (รายงาน โครงการ และกิจกรรม)

ลำดับ	ชื่อแผนงาน/โครงการ/กิจกรรม	%ค่า นำนัก ระดับ กิจกรรม	งบประมาณ (ล้านบาท)	ระยะเวลาดำเนินการ/งบประมาณที่ใช้จ่ายในการ (ล้านบาท)																									ผู้รับผิดชอบ	
				พ.ศ. 2563					พ.ศ. 2564					พ.ศ. 2564					พ.ศ. 2564											
				ไตรมาสที่ 1					ไตรมาสที่ 2					ไตรมาสที่ 3					ไตรมาสที่ 4											
				ต.ค	พ.ย	ธ.ค	ยอดรวม	เปอร์เซ็นต์	ม.ค	ก.พ	มี.ค	ยอดรวม	เปอร์เซ็นต์	เม.ย	พ.ค	มิ.ย	ยอดรวม	เปอร์เซ็นต์	ก.ค	ส.ค	ก.ย	ยอดรวม	เปอร์เซ็นต์	ม.ค	พ.ค	เม.ย	ยอดรวม	เปอร์เซ็นต์		
2	[64P02] แผนงานพัฒนาวิชาการและขับเคลื่อนสิทธิหน้าที่ด้านสุขภาพ		17.0000	0.4218	1.1221	3.3773	4.9211	28.95	2.8131	1.5340	1.0323	5.3794	31.64	10.3006	60.59	1.0765	1.4077	0.8058	3.2900	19.35	13.5906	79.94	0.8093	2.3470	0.2531	3.4094	20.06	17.0000	100.00	
2.1	[V04M02A] โครงการพัฒนาและขับเคลื่อนระบบสุขภาพด้วยระบบสุขภาพแห่งชาติ		6.0000	-	-	1.3750	1.3750	22.92	1.7000	0.2750	0.5500	2.5250	42.08	3.9000	65.00	0.5500	0.4250	0.3500	1.3250	22.08	5.2250	87.08	0.3500	0.4250	-	0.7750	12.92	6.0000	100.00	
2.1.1	[64P02A] โครงการจัดทำธรรมนูญว่าด้วยระบบสุขภาพแห่งชาติ ฉบับที่ 3 และรายงานสถานการณ์ของระบบสุขภาพ		6.0000	-	-	1.3750	1.3750	22.92	1.7000	0.2750	0.5500	2.5250	42.08	3.9000	65.00	0.5500	0.4250	0.3500	1.3250	22.08	5.2250	87.08	0.3500	0.4250	-	0.7750	12.92	6.0000	100.00	สว.
2.1.1.1	[64P02A01] การพัฒนาระบบสุขภาพด้วยระบบสุขภาพแห่งชาติ ฉบับที่ 3	50	3.4000	-	-	0.2750	0.2750	8.09	0.2000	0.2750	0.5500	1.0250	30.15	1.3000	38.24	0.5500	0.4250	0.3500	1.3250	38.97	2.6250	77.21	0.3500	0.4250	-	0.7750	22.79	3.4000	100.00	
	- สนับสนุนการประชุมกลไก Think tank		0.3000	-	-	0.0750	0.0750	25.00	-	0.0750	-	0.0750	25.00	0.1500	50.00	-	0.0750	-	0.0750	25.00	0.2250	75.00	-	0.0750	-	0.0750	25.00	0.3000	100.00	
	- สนับสนุนการจัดเวทีแบบมีส่วนร่วมเพื่อพัฒนาระบบสุขภาพด้วยระบบสุขภาพแห่งชาติ ฉบับที่ 3 และ ร่าง คำชี้ชัดฯ		2.1000	-	-	-	-	0.00	-	-	0.3500	0.3500	16.67	0.3500	16.67	0.3500	0.3500	0.3500	1.0500	50.00	1.4000	66.67	0.3500	0.3500	-	0.7000	33.33	2.1000	100.00	
	- สนับสนุนการจัดทำข้อมูลและองค์ความรู้การพัฒนาธรรมนูญฯ ฉบับที่ 3		1.0000	-	-	0.2000	0.2000	20.00	0.2000	0.2000	0.2000	0.6000	60.00	0.8000	80.00	0.2000	-	-	0.2000	20.00	1.0000	100.00	-	-	-	-	0.00	1.0000	100.00	
2.1.1.2	[64P02A02] การจัดทำรายงานสถานการณ์ระบบสุขภาพที่พึงประสงค์	50	2.6000	-	-	1.1000	1.1000	42.31	1.5000	-	-	1.5000	57.69	2.6000	100.00	-	-	-	-	0.00	2.6000	100.00	-	-	-	-	0.00	2.6000	100.00	
	- สนับสนุนการพัฒนาคำชี้ชัด		0.5000	-	-	0.5000	0.5000	100.00	-	-	-	0.00	0.5000	100.00	-	-	-	-	0.00	0.5000	100.00	-	-	-	-	0.00	0.5000	100.00		
	- พัฒนาโครงสร้างฐานข้อมูลที่ใช้ในการเชื่อมโยงข้อมูลเพื่อวิเคราะห์จัดทำรายงานสถานการณ์ตามชุดคำชี้ชัดระบบสุขภาพที่พึงประสงค์		0.6000	-	-	0.6000	0.6000	100.00	-	-	-	0.00	0.6000	100.00	-	-	-	-	0.00	0.6000	100.00	-	-	-	-	0.00	0.6000	100.00		
	- สนับสนุนการจัดเก็บข้อมูลตามชุดคำชี้ชัดระบบสุขภาพที่พึงประสงค์		1.0000	-	-	-	-	0.00	1.0000	-	-	1.0000	100.00	1.0000	100.00	-	-	-	0.00	1.0000	100.00	-	-	-	-	0.00	1.0000	100.00		
	- สนับสนุนการวิเคราะห์จัดทำรายงานสถานการณ์ระบบสุขภาพ และพัฒนาข้อเสนอเชิงนโยบาย		0.5000	-	-	-	-	0.00	0.5000	-	-	0.5000	100.00	0.5000	100.00	-	-	-	0.00	0.5000	100.00	-	-	-	-	0.00	0.5000	100.00		
2.2	[V04M02B] โครงการส่งเสริมสิทธิและหน้าที่ด้านสุขภาพ		4.0000	-	0.8025	1.6700	2.4725	61.81	0.7325	0.3500	0.1625	1.2450	31.13	3.7175	92.94	-	0.1725	-	0.1725	4.31	3.8900	97.25	0.0500	0.0100	0.0500	0.1100	2.75	4.0000	100.00	
2.2.3	[64P02C] โครงการส่งเสริมสิทธิและหน้าที่ด้านสุขภาพ		4.0000	-	0.8025	1.6700	2.4725	61.81	0.7325	0.3500	0.1625	1.2450	31.13	3.7175	92.94	-	0.1725	-	0.1725	4.31	3.8900	97.25	0.0500	0.0100	0.0500	0.1100	2.75	4.0000	100.00	กส.
2.2.3.1	[64P02C01] พัฒนาและขับเคลื่อนการคุ้มครองสิทธิด้านสุขภาพของกลุ่มประชากรที่มีความจำเพาะในเรื่องสุขภาพ	30	1.3000	-	0.0500	1.0000	1.0500	80.77	0.0500	-	0.0500	0.1000	7.69	1.1500	88.46	-	0.0500	-	0.0500	3.85	1.2000	92.31	0.0500	-	0.0500	0.1000	7.69	1.3000	100.00	
	- จัดประชุมพัฒนาระบบและกลไกการเฝ้าระวังสถานการณ์การเข้าถึงสิทธิ ด้านสุขภาพกลุ่มประชากรที่มีความจำเพาะในเรื่องสุขภาพ		0.3000	-	0.0500	-	0.0500	16.67	0.0500	-	0.0500	0.1000	33.33	0.1500	50.00	-	0.0500	-	0.0500	16.67	0.2000	66.67	0.0500	-	0.0500	0.1000	33.33	0.3000	100.00	
	- สนับสนุนการพัฒนาประเด็นปัญหาการเข้าถึงสิทธิด้านสุขภาพของกลุ่มประชากรที่มีความจำเพาะในเรื่องสุขภาพ		1.0000	-	-	1.0000	1.0000	100.00	-	-	-	0.00	1.0000	100.00	-	-	-	-	0.00	1.0000	100.00	-	-	-	-	0.00	1.0000	100.00		
2.2.3.2	[64P02C02] พัฒนาและขับเคลื่อนระบบการสร้างเสริมสุขภาพของประชาชนในวาระสุดท้ายของชีวิต	40	2.6500	-	0.7400	0.6700	1.4100	53.21	0.6700	0.3500	0.1000	1.1200	42.26	2.5300	95.47	-	0.1100	-	0.1100	4.15	2.6400	99.62	-	0.0100	-	0.0100	0.38	2.6500	100.00	
	- จัดประชุมสนับสนุนองค์กรด้านยุทธศาสตร์สุขภาพให้เกิดการขับเคลื่อน ตามม. 12 พรบ.สุขภาพแห่งชาติเข้าสู่ระบบบริการสุขภาพในด้านการดูแลแบบประคับประคอง		0.0400	-	0.0100	-	0.0100	25.00	-	0.0100	-	0.0100	25.00	0.0200	50.00	-	0.0100	-	0.0100	25.00	0.0300	75.00	-	0.0100	-	0.0100	25.00	0.0400	100.00	
	- จัดประชุมสร้างความรู้ความเข้าใจในการดำเนินการตาม มาตรา 12 พรบ.สุขภาพแห่งชาติ พ.ศ.2550 กับบุคลากรสาธารณสุข ใน 12 เขตสุขภาพ		1.9000	-	0.5700	0.5700	1.1400	60.00	0.5700	0.1900	-	0.7600	40.00	1.9000	100.00	-	-	-	-	0.00	1.9000	100.00	-	-	-	-	0.00	1.9000	100.00	
	- จัดประชุมพัฒนานวัตกรรมปฏิบัติการวางแผนการดูแลล่วงหน้า (ACP)		0.4000	-	0.1000	-	0.1000	25.00	0.1000	-	0.1000	0.2000	50.00	0.3000	75.00	-	0.1000	-	0.1000	25.00	0.4000	100.00	-	-	-	-	0.00	0.4000	100.00	
	- จัดประชุมถอดบทเรียนพื้นที่ต้นแบบการขับเคลื่อนมาตรา 12 ในระบบบริการการดูแลแบบประคับประคอง (Palliative care) ในเขตสุขภาพ 2 พื้นที่		0.2000	-	-	0.1000	0.1000	50.00	-	0.1000	-	0.1000	50.00	0.2000	100.00	-	-	-	-	0.00	0.2000	100.00	-	-	-	-	0.00	0.2000	100.00	
*	- จ้างออกแบบและพิมพ์นิยามปฏิบัติการ (Operational definition) ของคำที่เกี่ยวข้องกับการดูแลแบบประคับประคอง (Palliative care) สำหรับประเทศไทย		0.0600	-	0.0600	-	0.0600	100.00	-	-	-	0.00	0.0600	100.00	-	-	-	-	0.00	0.0600	100.00	-	-	-	-	0.00	0.0600	100.00		
*	- พิมพ์หนังสือ "คู่มือผู้ให้บริการสาธารณสุข" กฎหมายและแนวปฏิบัติที่เกี่ยวข้องกับการดูแลผู้ป่วยระยะสุดท้าย (ฉบับปรับปรุง) ครั้งที่ 10		0.0500	-	-	-	0.00	-	0.0500	-	0.0500	100.00	0.0500	100.00	-	-	-	-	0.00	0.0500	100.00	-	-	-	-	0.00	0.0500	100.00		
2.2.3.3	[64P02C03] พัฒนาและขับเคลื่อนการคุ้มครองสิทธิข้อมูลด้านสุขภาพส่วนบุคคล	30	0.0500	-	0.0125	-	0.0125	25.00	0.0125	-	0.0125	0.0250	50.00	0.0375	75.00	-	0.0125	-	0.0125	25.00	0.0500	100.00	-	-	-	-	0.00	0.0500	100.00	
	- จัดประชุมขับเคลื่อนสิทธิข้อมูลด้านสุขภาพส่วนบุคคลผ่านกลไกหน่วยงานของกระทรวงดิจิทัลเพื่อเศรษฐกิจและสังคม		0.0500	-	0.0125	-	0.0125	25.00	0.0125	-	0.0125	0.0250	50.00	0.0375	75.00	-	0.0125	-	0.0125	25.00	0.0500	100.00	-	-	-	-	0.00	0.0500	100.00	

## แผนการปฏิบัติงานและแผนการใช้จ่ายงบประมาณ (Project Scheduled and Project Cost) (รายงาน โครงการ และกิจกรรม)

ลำดับ	ชื่อแผนงาน/โครงการ/กิจกรรม	%ค่า นำหนัก ระดับ กิจกรรม	งบประมาณ (ล้านบาท)	ระยะเวลาดำเนินการ/งบประมาณที่ใช้จ่ายดำเนินการ (ล้านบาท)																								ผู้รับผิดชอบ			
				พ.ศ. 2563					พ.ศ. 2564																						
				ไตรมาสที่ 1					ไตรมาสที่ 2					ไตรมาสที่ 3					ไตรมาสที่ 4												
				ต.ค	พ.ย	ธ.ค	ยอดรวม	เปอร์เซ็นต์	ม.ค	ก.พ	มี.ค	ยอดรวม	เปอร์เซ็นต์	เม.ย	พ.ค	มิ.ย	ยอดรวม	เปอร์เซ็นต์	ก.ค	ส.ค	ก.ย	ยอดรวม	เปอร์เซ็นต์	ม.ค	ยอดรวม	เปอร์เซ็นต์					
2.3	[V04M02C] โครงการพัฒนาระบบคุ้มครองสิทธิการประเมินผลกระทบด้านสุขภาพจากนโยบายสาธารณะ		5.0000	0.0907	0.2598	0.1850	0.5355	10.71	0.2708	0.0647	0.2100	0.5455	10.91	1.0810	21.62	0.4747	0.6658	0.4040	1.5445	30.89	2.6255	52.51	0.3558	1.8647	0.1540	2.3745	47.49	5.0000	100.00		
2.3.4	[64P02D] โครงการพัฒนาระบบและกลไกการประเมินผลกระทบด้านสุขภาพ		5.0000	0.0907	0.2598	0.1850	0.5355	10.71	0.2708	0.0647	0.2100	0.5455	10.91	1.0810	21.62	0.4747	0.6658	0.4040	1.5445	30.89	2.6255	52.51	0.3558	1.8647	0.1540	2.3745	47.49	5.0000	100.00	กปส.	
2.3.4.1	[64P02D01] การบริหารจัดการและพัฒนาภาวโภ HIA Commission และ HIA Consortium	20	1.3500	0.0757	0.0948	0.1650	0.3355	24.85	0.1058	0.0647	0.1950	0.3655	27.07	0.7010	51.93	0.0647	0.1058	0.1540	0.3245	24.04	1.0255	75.96	0.1058	0.0647	0.1540	0.3245	24.04	1.3500	100.00		
	- การประชุมคณะกรรมการและคณะทำงานที่เกี่ยวข้อง		0.4200	0.0350	0.0350	0.0350	0.1050	25.00	0.0350	0.0350	0.0350	0.1050	25.00	0.2100	50.00	0.0350	0.0350	0.0350	0.1050	25.00	0.3150	75.00	0.0350	0.0350	0.0350	0.1050	25.00	0.4200	100.00		
	- การประชุมคณะกรรมการพัฒนาระบบและกลไกการประเมินผลกระทบด้านสุขภาพ		0.3571	-	-	0.0893	0.0893	25.00	-	-	0.0893	0.0893	25.00	0.1785	50.00	-	-	0.0893	0.0893	25.00	0.2678	75.00	-	-	0.0893	0.0893	25.00	0.3571	100.00		
	- การประชุมเครือข่ายวิชาการ HIA Consortium		0.1500	-	0.0300	-	0.0300	20.00	0.0300	-	0.0300	0.0600	40.00	0.0900	60.00	-	0.0300	-	0.0300	20.00	0.1200	80.00	0.0300	-	-	0.0300	20.00	0.1500	100.00		
	- การประชุมภาคียุทธศาสตร์เพื่อพัฒนาความร่วมมือการดำเนินงาน		0.0660	0.0110	-	0.0110	0.0220	33.33	0.0110	-	0.0110	0.0220	33.33	0.0440	66.67	-	0.0110	-	0.0110	16.67	0.0550	83.33	0.0110	-	-	0.0110	16.67	0.0660	100.00		
*	- จ้างบริการบุคคลธรรมดาเพื่อสนับสนุนการปฏิบัติงานด้านบริหารจัดการงานธุรการและประสานงานจัดประชุม		0.3569	0.0297	0.0297	0.0297	0.0892	25.00	0.0297	0.0297	0.0297	0.0892	25.00	0.1784	50.00	0.0297	0.0297	0.0297	0.0892	25.00	0.2677	75.00	0.0297	0.0297	0.0297	0.0892	25.00	0.3569	100.00		
2.3.4.2	[64P02D02] การพัฒนาหลักเกณฑ์และวิธีการประเมินผลกระทบด้านสุขภาพ	30	0.4000	0.0150	0.0150	0.0200	0.0500	12.50	0.0150	-	0.0150	0.0300	7.50	0.0800	20.00	0.1600	0.1600	-	0.3200	80.00	0.4000	100.00	-	-	-	-	0.00	0.4000	100.00		
	- การประชุมผู้ทรงคุณวุฒิเพื่อจัดทำร่างหลักเกณฑ์ HIA		0.0600	0.0150	0.0150	-	0.0300	50.00	0.0150	-	0.0150	0.0300	50.00	0.0600	100.00	-	-	-	-	0.00	0.0600	100.00	-	-	-	-	0.00	0.0600	100.00		
	- การประชุมรับฟังความเห็นจากหน่วยงาน/องค์กรและเครือข่ายที่เกี่ยวข้อง		0.3200	-	-	-	-	0.00	-	-	-	-	0.00	-	-	0.1600	0.1600	-	0.3200	100.00	0.3200	100.00	-	-	-	-	0.00	0.3200	100.00		
*	- การจ้างเหมาบริการบุคคลธรรมดาเพื่อเป็นที่ปรึกษาด้านกฎหมายในการจัดทำประกาศหลักเกณฑ์และวิธีการประเมินผลกระทบด้านสุขภาพ		0.0200	-	-	0.0200	0.0200	100.00	-	-	-	-	0.00	0.0200	100.00	-	-	-	-	0.00	0.0200	100.00	-	-	-	-	0.00	0.0200	100.00		
2.3.4.3	[64P02D03] การสนับสนุนปฏิบัติการ HIA และพัฒนาองค์ความรู้	20	0.4500	-	0.1500	-	0.1500	33.33	0.1500	-	-	0.1500	33.33	0.3000	66.67	-	0.1500	-	0.1500	33.33	0.4500	100.00	-	-	-	-	0.00	0.4500	100.00		
	- สนับสนุนปฏิบัติการ HIA		0.3000	-	-	-	-	0.00	0.1500	-	-	0.1500	50.00	0.1500	50.00	-	0.1500	-	0.1500	50.00	0.3000	100.00	-	-	-	-	0.00	0.3000	100.00		
	- การประชุมสรุปบทเรียนการดำเนินงาน HIA เพื่อพัฒนาชุดความรู้		0.1500	-	0.1500	-	0.1500	100.00	-	-	-	-	0.00	0.1500	100.00	-	-	-	-	0.00	0.1500	100.00	-	-	-	-	0.00	0.1500	100.00		
2.3.4.4	[64P02D04] การพัฒนาศักยภาพและเชื่อมโยงเครือข่าย	30	2.8000	-	-	-	-	0.00	-	-	-	-	0.00	-	-	0.2500	0.2500	0.2500	0.7500	26.79	0.7500	26.79	0.2500	1.8000	-	-	2.0500	73.21	2.8000	100.00	
	- การจัดประชุมเพื่อพัฒนาศักยภาพเครือข่าย HIA ในระดับภูมิภาค		1.0000	-	-	-	-	0.00	-	-	-	-	0.00	-	-	0.2500	0.2500	0.2500	0.7500	75.00	0.7500	75.00	0.2500	-	-	0.2500	25.00	1.0000	100.00		
	- การประชุมแลกเปลี่ยนเรียนรู้การประเมินผลกระทบด้านสุขภาพ (HIA Forum)		1.8000	-	-	-	-	0.00	-	-	-	-	0.00	-	-	-	-	-	-	0.00	-	-	-	1.8000	-	-	1.8000	100.00	1.8000	100.00	



## แผนการปฏิบัติงานและแผนการใช้จ่ายงบประมาณ (Project Scheduled and Project Cost) (รายงาน โครงการ และกิจกรรม)

ลำดับ	ชื่อแผนงาน/โครงการ/กิจกรรม	%ค่า นำหนัก ระดับ กิจกรรม	งบประมาณ (ล้านบาท)	ระยะเวลาดำเนินการ/งบประมาณที่ใช้ดำเนินการ (ล้านบาท)																								ผู้รับผิดชอบ		
				พ.ศ. 2563												พ.ศ. 2564														
				ไตรมาสที่ 1					ไตรมาสที่ 2					ไตรมาสที่ 3					ไตรมาสที่ 4											
				ด.ค	พ.ย	ธ.ค	ยอดรวม	เปอร์เซ็นต์	ม.ค	ก.พ	มี.ค	ยอดรวม	เปอร์เซ็นต์	เม.ย	พ.ค	มิ.ย	ยอดรวม	เปอร์เซ็นต์	ก.ค	ส.ค	ก.ย	ยอดรวม	เปอร์เซ็นต์	ม.ค	ยอดรวม	เปอร์เซ็นต์				
2.4	[V04M02D] โครงการพัฒนาวิชาการเพื่อสนับสนุนการพัฒนา นโยบายสาธารณะ	-	-	-	-	-	0.00	-	-	-	-	-	0.00	-	-	-	-	-	-	0.00	-	-	-	-	-	-	0.00	-	-	
2.5	[V04M02E] โครงการพัฒนาระบบข้อมูลสารสนเทศเพื่อ พัฒนากระบวนการนโยบายสาธารณะ แบบมีส่วนร่วม		2.0000	0.3311	0.0598	0.1473	0.5382	26.91	0.1098	0.8443	0.1098	1.0639	53.20	1.6021	80.10	0.0518	0.1445	0.0518	0.2481	12.40	1.8501	92.51	0.0536	0.0473	0.0491	0.1499	7.50	2.0000	100.00	
2.5.2	[64P02B] โครงการจัดการความรู้และศูนย์ข้อมูล สารสนเทศ		2.0000	0.3311	0.0598	0.1473	0.5382	26.91	0.1098	0.8443	0.1098	1.0639	53.20	1.6021	80.10	0.0518	0.1445	0.0518	0.2481	12.40	1.8501	92.51	0.0536	0.0473	0.0491	0.1499	7.50	2.0000	100.00	สาน.
2.5.2.1	[64P02B01] การจัดการความรู้และสนับสนุนวิชาการ	25	0.7240	-	0.0045	-	0.0045	0.62	0.0045	0.6970	0.0045	0.7060	97.51	0.7105	98.14	0.0045	-	0.0045	0.0090	1.24	0.7195	99.38	0.0045	-	-	0.0045	0.62	0.7240	100.00	
	- กิจกรรมสนับสนุนการประชุมกลไก Core team		0.0270	-	0.0045	-	0.0045	16.67	0.0045	-	0.0045	0.0090	33.33	0.0135	50.00	0.0045	-	0.0045	0.0090	33.33	0.0225	83.33	0.0045	-	-	0.0045	16.67	0.0270	100.00	
	- การพิมพ์รายงานสถานการณ์ระบบสุขภาพ		0.2470	-	-	-	-	0.00	-	0.2470	-	0.2470	100.00	0.2470	100.00	-	-	-	-	0.00	0.2470	100.00	-	-	-	-	0.00	0.2470	100.00	
	- กิจกรรมสนับสนุนการสร้าง/พัฒนาความรู้ องค์ความรู้หรือ นวัตกรรม และเวทีแลกเปลี่ยนเรียนรู้		0.4500	-	-	-	-	0.00	-	0.4500	-	0.4500	100.00	0.4500	100.00	-	-	-	-	0.00	0.4500	100.00	-	-	-	-	0.00	0.4500	100.00	
2.5.2.2	[64P02B02] การพัฒนาศักยภาพบุคลากรและภาคี	25	0.2760	0.0190	0.0270	0.0190	0.0650	23.55	0.0270	0.0190	0.0270	0.0730	26.45	0.1380	50.00	0.0190	0.0270	0.0190	0.0650	23.55	0.2030	73.55	0.0270	0.0190	0.0270	0.0730	26.45	0.2760	100.00	
	- กิจกรรมสนับสนุนการพัฒนาศักยภาพ		0.0480	-	0.0080	-	0.0080	16.67	0.0080	-	0.0080	0.0160	33.33	0.0240	50.00	-	0.0080	-	0.0080	16.67	0.0320	66.67	0.0080	-	0.0080	0.0160	33.33	0.0480	100.00	
*	- จ้างบุคคลธรรมดาเพื่อสนับสนุนการปฏิบัติงานด้านวิชาการ และบริหารจัดการ		0.2280	0.0190	0.0190	0.0190	0.0570	25.00	0.0190	0.0190	0.0190	0.0570	25.00	0.1140	50.00	0.0190	0.0190	0.0190	0.0570	25.00	0.1710	75.00	0.0190	0.0190	0.0190	0.0570	25.00	0.2280	100.00	
2.5.2.3	[64P02B03] การพัฒนาและดูแลระบบการจัดการข้อมูล สารสนเทศ	25	0.9000	0.3121	0.0283	0.1283	0.4687	52.07	0.0283	0.1283	0.0283	0.1849	20.54	0.6536	72.62	0.0283	0.1175	0.0283	0.1741	19.34	0.8276	91.96	0.0221	0.0283	0.0221	0.0724	8.04	0.9000	100.00	
*	- จ้างเหมาบริการบำรุงรักษาเว็บไซต์ข้อมูลข่าวสารปี 2564		0.1700	0.1700	-	-	0.1700	100.00	-	-	-	-	0.00	0.1700	100.00	-	-	-	-	0.00	0.1700	100.00	-	-	-	-	0.00	0.1700	100.00	
	- สนับสนุนการพัฒนาและดูแลระบบการจัดการข้อมูล สารสนเทศ		0.2954	-	-	0.1000	0.1000	33.85	-	0.1000	-	0.1000	33.85	0.2000	67.70	-	0.0954	-	0.0954	32.30	0.2954	100.00	-	-	-	-	0.00	0.2954	100.00	
*	- เช่า Cloud רכזข้อมูลข่าวสาร		0.1200	0.1200	-	-	0.1200	100.00	-	-	-	-	0.00	0.1200	100.00	-	-	-	-	0.00	0.1200	100.00	-	-	-	-	0.00	0.1200	100.00	
*	- จ้างบุคคลธรรมดาเพื่อสนับสนุนการปฏิบัติงานด้าน สารสนเทศ		0.2646	0.0221	0.0221	0.0221	0.0662	25.00	0.0221	0.0221	0.0221	0.0662	25.00	0.1323	50.00	0.0221	0.0221	0.0221	0.0662	25.00	0.1984	75.00	0.0221	0.0221	0.0221	0.0662	25.00	0.2646	100.00	
	- สนับสนุนการประชุมกลไกคณะกรรมการและคณะทำงาน		0.0500	-	0.0063	0.0063	0.0125	25.00	0.0063	0.0063	0.0063	0.0188	37.50	0.0313	62.50	0.0063	-	0.0063	0.0125	25.00	0.0438	87.50	-	0.0063	-	0.0063	12.50	0.0500	100.00	
2.5.2.4	[64P02B04] การพัฒนาระบบบริหารจัดการฐานข้อมูลภาคี	25	0.1000	-	-	-	-	0.00	0.0500	-	0.0500	0.1000	100.00	0.1000	100.00	-	-	-	-	0.00	0.1000	100.00	-	-	-	-	0.00	0.1000	100.00	
	- WSการพัฒนากระบวนการบริหารจัดการฐานข้อมูลภาคีที่ค้างถึง พ.ร.บ. คุ้มครองข้อมูลส่วนบุคคล		0.0500	-	-	-	-	0.00	0.0500	-	-	0.0500	100.00	0.0500	100.00	-	-	-	-	0.00	0.0500	100.00	-	-	-	-	0.00	0.0500	100.00	
	- สนับสนุนการพัฒนา update และจัดการฐานข้อมูลภาคีของ สข.		0.0500	-	-	-	-	0.00	-	-	0.0500	0.0500	100.00	0.0500	100.00	-	-	-	-	0.00	0.0500	100.00	-	-	-	-	0.00	0.0500	100.00	

## แผนการปฏิบัติงานและแผนการใช้จ่ายงบประมาณ (Project Scheduled and Project Cost) (รายงานโครงการ และกิจกรรม)

ลำดับ	ชื่อแผนงาน/โครงการ/กิจกรรม	%ค่า นำหนัก ระดับ กิจกรรม	งบประมาณ (ล้านบาท)	ระยะเวลาดำเนินการ/งบประมาณที่ใช้ดำเนินการ (ล้านบาท)																										ผู้รับผิดชอบ
				พ.ศ. 2563													พ.ศ. 2564													
				ไตรมาสที่ 1					ไตรมาสที่ 2					ไตรมาสที่ 3					ไตรมาสที่ 4											
				ต.ค	พ.ย	ธ.ค	ยอดรวม	เปอร์เซ็นต์	ม.ค	ก.พ	มี.ค	ยอดรวม	เปอร์เซ็นต์	เม.ย	พ.ค	มิ.ย	ยอดรวม	เปอร์เซ็นต์	ก.ค	ส.ค	ก.ย	ยอดรวม	เปอร์เซ็นต์	ม.ค	ส.ค	ก.ย	ยอดรวม	เปอร์เซ็นต์		
3	[64P03] แผนงานขับเคลื่อนนโยบายสาธารณะระดับพื้นที่และชุมชนเข้มแข็ง		38.5000	2.4120	14.2754	4.0135	20.7009	53.77	3.5542	1.0670	0.8894	5.5106	14.31	26.2115	68.08	0.7370	1.2994	0.7370	2.7734	7.20	28.9849	75.29	5.3530	1.0258	3.1364	9.5152	24.71	38.5000	100.00	
3.1	[V04M03A] โครงการพัฒนาและสนับสนุนการขับเคลื่อน กขป. 13 เขต		4.5000	0.2080	0.2780	2.5600	3.0460	67.69	0.2780	0.1000	0.2880	0.6660	14.80	3.7120	82.49	0.1000	0.2680	0.1000	0.4680	10.40	4.1800	92.89	0.1500	0.1350	0.0350	0.3200	7.11	4.5000	100.00	
3.1.1	[64P03A] โครงการพัฒนาและสนับสนุนการขับเคลื่อน กขป.13 เขต		4.5000	0.2080	0.2780	2.5600	3.0460	67.69	0.2780	0.1000	0.2880	0.6660	14.80	3.7120	82.49	0.1000	0.2680	0.1000	0.4680	10.40	4.1800	92.89	0.1500	0.1350	0.0350	0.3200	7.11	4.5000	100.00	สนพ.
3.1.1.1	[64P03A01] สนับสนุนการดำเนินงานเขตสุขภาพเพื่อประชาชนเขต 1 และ เขต 5	50	2.3000	-	-	2.3000	2.3000	100.00	-	-	-	-	0.00	2.3000	100.00	-	-	-	-	0.00	2.3000	100.00	-	-	-	-	0.00	2.3000	100.00	
	- สนับสนุนการดำเนินงานเขตสุขภาพเพื่อประชาชนเขต 1 และ เขต 5		2.3000	-	-	2.3000	2.3000	100.00	-	-	-	-	0.00	2.3000	100.00	-	-	-	-	0.00	2.3000	100.00	-	-	-	-	0.00	2.3000	100.00	
3.1.1.2	[64P03A02] สนับสนุนการดำเนินงานเขตสุขภาพเพื่อประชาชนเขต 13	20	1.1500	0.1000	0.1000	0.1000	0.3000	26.09	0.1000	0.1000	0.1000	0.3000	26.09	0.6000	52.17	0.1000	0.1000	0.1000	0.3000	26.09	0.9000	78.26	0.1250	0.1250	-	0.2500	21.74	1.1500	100.00	
	- สนับสนุนการดำเนินงานเขตสุขภาพเพื่อประชาชนเขต 13		1.1500	0.1000	0.1000	0.1000	0.3000	26.09	0.1000	0.1000	0.1000	0.3000	26.09	0.6000	52.17	0.1000	0.1000	0.1000	0.3000	26.09	0.9000	78.26	0.1250	0.1250	-	0.2500	21.74	1.1500	100.00	
3.1.1.3	[64P03A03] สรรหากรรมการเขตสุขภาพเพื่อประชาชน เขตพื้นที่ 1 - 13 (ทดแทน กขป.ชุดเดิมที่หมดวาระ)	15	0.6800	0.1080	0.1430	-	0.2510	36.91	0.1430	-	0.1430	0.2860	42.06	0.5370	78.97	-	0.1430	-	0.1430	21.03	0.6800	100.00	-	-	-	-	0.00	0.6800	100.00	
	- ประชุมกรรมการสรรหา		0.1080	0.1080	-	-	0.1080	100.00	-	-	-	-	0.00	0.1080	100.00	-	-	-	-	0.00	0.1080	100.00	-	-	-	-	0.00	0.1080	100.00	
	- ประชุมอนุกรรมการเขต 13 เขต		0.5720	-	0.1430	-	0.1430	25.00	0.1430	-	0.1430	0.2860	50.00	0.4290	75.00	-	0.1430	-	0.1430	25.00	0.5720	100.00	-	-	-	-	0.00	0.5720	100.00	
3.1.1.4	[64P03A04] สนับสนุนการติดตามและการดำเนินงานเขตสุขภาพเพื่อประชาชนเขต 1-13	15	0.3700	-	0.0350	0.1600	0.1950	52.70	0.0350	-	0.0450	0.0800	21.62	0.2750	74.32	-	0.0250	-	0.0250	6.76	0.3000	81.08	0.0250	0.0100	0.0350	0.0700	18.92	0.3700	100.00	
	- การประชุมคณะกรรมการ 4+1		0.0400	-	0.0100	-	0.0100	25.00	0.0100	-	0.0100	0.0200	50.00	0.0300	75.00	-	-	-	-	0.00	0.0300	75.00	-	0.0100	-	0.0100	25.00	0.0400	100.00	
	- การประชุมเลขาธิการร่วม		0.0300	-	-	0.0100	0.0100	33.33	-	-	0.0100	0.0100	33.33	0.0200	66.67	-	-	-	-	0.00	0.0200	66.67	-	-	0.0100	0.0100	33.33	0.0300	100.00	
	- ค่าเดินทางของคณะกรรมการและผู้ประสานงานเขต		0.1500	-	0.0250	-	0.0250	16.67	0.0250	-	0.0250	0.0500	33.33	0.0750	50.00	-	0.0250	-	0.0250	16.67	0.1000	66.67	0.0250	-	0.0250	0.0500	33.33	0.1500	100.00	
	- ค่าเดินทางของคณะกรรมการ กขป.ร่วมงานสมัชชาสุขภาพแห่งชาติ		0.1500	-	-	0.1500	0.1500	100.00	-	-	-	-	0.00	0.1500	100.00	-	-	-	-	0.00	0.1500	100.00	-	-	-	-	0.00	0.1500	100.00	

## แผนการปฏิบัติงานและแผนการใช้จ่ายงบประมาณ (Project Scheduled and Project Cost) (รายงาน โครงการ และกิจกรรม)

ลำดับ	ชื่อแผนงาน/โครงการ/กิจกรรม	%ค่า นำหนัก ระดับ กิจกรรม	งบประมาณ (ล้านบาท)	ระยะเวลาดำเนินการ/งบประมาณที่ใช้ดำเนินการ (ล้านบาท)																								ผู้รับผิดชอบ		
				พ.ศ. 2563										พ.ศ. 2564																
				ไตรมาสที่ 1					ไตรมาสที่ 2					ไตรมาสที่ 3					ไตรมาสที่ 4											
				ต.ค	พ.ย	ธ.ค	ยอดรวม	เปอร์เซ็นต์	ม.ค	ก.พ	มี.ค	ยอดรวม	เปอร์เซ็นต์	เม.ย	พ.ค	มิ.ย	ยอดรวม	เปอร์เซ็นต์	ก.ค	ส.ค	ก.ย	ยอดรวม	เปอร์เซ็นต์	ม.ค	ยอดรวม	เปอร์เซ็นต์				
3.2	[V04M03B] โครงการพัฒนาไกลและสนับสนุนการขับเคลื่อน 4PW ระดับจังหวัด		30.0000	2.2040	13.9674	0.4035	16.5749	55.25	0.4762	0.9370	0.6014	2.0146	6.72	18.5895	61.96	0.6370	1.0014	0.6370	2.2754	7.58	20.8649	69.55	5.1730	0.8608	3.1014	9.1352	30.45	30.0000	100.00	
3.2.2	[64P03B] โครงการยกระดับและสนับสนุนการขับเคลื่อนสมาชิกสภาจังหวัด		28.0000	1.6990	13.8180	0.2541	15.7711	56.33	0.3268	0.7876	0.4520	1.5664	5.59	17.3375	61.92	0.4876	0.8520	0.4876	1.8272	6.53	19.1647	68.45	5.1720	0.7114	2.9520	8.8354	31.55	28.0000	100.00	สนพ.
3.2.2.1	[64P03B01] สนับสนุนการพัฒนาและขับเคลื่อนนโยบายสาธารณะแบบมีส่วนร่วมระดับจังหวัด	40	18.0000	-	13.3800	-	13.3800	74.33	-	-	-	-	0.00	13.3800	74.33	-	-	-	0.00	13.3800	74.33	4.6200	-	-	4.6200	25.67	18.0000	100.00		
	- สนับสนุนโครงการพัฒนาและขับเคลื่อนนโยบายสาธารณะแบบมีส่วนร่วมระดับจังหวัด		18.0000	-	13.3800	-	13.3800	74.33	-	-	-	-	0.00	13.3800	74.33	-	-	-	0.00	13.3800	74.33	4.6200	-	-	4.6200	25.67	18.0000	100.00		
3.2.2.2	[64P03B02] สนับสนุนการขับเคลื่อนงานร่วมกับภาคียุทธศาสตร์ทั้งระดับนโยบายและในพื้นที่	15	1.5000	-	-	-	-	0.00	-	-	-	-	0.00	-	-	-	-	-	0.00	-	-	-	-	1.5000	1.5000	100.00	1.5000	100.00		
	- สนับสนุนการขับเคลื่อนงานร่วมกับภาคียุทธศาสตร์ทั้งระดับนโยบายและในพื้นที่		1.5000	-	-	-	-	0.00	-	-	-	-	0.00	-	-	-	-	-	0.00	-	-	-	-	1.5000	1.5000	100.00	1.5000	100.00		
3.2.2.3	[64P03B03] สนับสนุนการปฏิบัติงานในพื้นที่ภาคเหนือ	10	1.5525	-	0.1253	0.1253	0.2505	16.14	-	0.2253	0.1253	0.3505	22.58	0.6010	38.71	0.1253	0.2253	0.1253	0.4758	30.64	1.0768	69.36	0.1253	0.2253	0.1253	0.4758	30.64	1.5525	100.00	
	- สนับสนุนการปฏิบัติงานในพื้นที่ภาคเหนือ		1.2525	-	0.1253	0.1253	0.2505	20.00	-	0.1253	0.1253	0.2505	20.00	0.5010	40.00	0.1253	0.1253	0.1253	0.3757	30.00	0.8768	70.00	0.1253	0.1253	0.1253	0.3757	30.00	1.2525	100.00	
	- สนับสนุนการจัดเวที/เรียนรู้/ติดตาม/เสริมพลังระดับเขต		0.3000	-	-	-	-	0.00	-	0.1000	-	0.1000	33.33	0.1000	33.33	-	0.1000	-	0.1000	33.33	0.2000	66.67	-	0.1000	-	0.1000	33.33	0.3000	100.00	
3.2.2.4	[64P03B04] สนับสนุนการปฏิบัติงานในพื้นที่ภาคกลาง	10	1.6125	0.5390	0.0773	0.0773	0.6935	43.01	0.0773	0.1773	0.0773	0.3318	20.57	1.0253	63.58	0.0773	0.1773	0.0773	0.3318	20.57	1.3570	84.16	0.0773	0.1010	0.0773	0.2555	15.84	1.6125	100.00	
	- สนับสนุนการปฏิบัติงานในพื้นที่ภาคกลาง		0.7625	-	0.0763	0.0763	0.1525	20.00	0.0763	0.0763	0.0763	0.2288	30.00	0.3813	50.00	0.0763	0.0763	0.0763	0.2288	30.00	0.6100	80.00	0.0763	-	0.0763	0.1525	20.00	0.7625	100.00	
	- สนับสนุนการจัดเวที/เรียนรู้/ติดตาม/เสริมพลังระดับเขต		0.3000	-	-	-	-	0.00	-	0.1000	-	0.1000	33.33	0.1000	33.33	-	0.1000	-	0.1000	33.33	0.2000	66.67	-	0.1000	-	0.1000	33.33	0.3000	100.00	
	- ค่าตอบแทนพนักงาน นส.นภาพร แจ่มหับทิม		0.5380	0.5380	-	-	0.5380	100.00	-	-	-	-	0.00	0.5380	100.00	-	-	-	-	0.00	0.5380	100.00	-	-	-	-	0.00	0.5380	100.00	
	- เงินสมทบประกันสังคม นส.นภาพร แจ่มหับทิม		0.0120	0.0010	0.0010	0.0010	0.0030	25.00	0.0010	0.0010	0.0010	0.0030	25.00	0.0060	50.00	0.0010	0.0010	0.0010	0.0030	25.00	0.0090	75.00	0.0010	0.0010	0.0010	0.0030	25.00	0.0120	100.00	
3.2.2.5	[64P03B05] สนับสนุนการปฏิบัติงานในพื้นที่ภาคตะวันออกเฉียงเหนือ	10	1.6625	-	0.1363	-	0.1363	8.20	0.1363	0.2363	0.1363	0.5088	30.60	0.6450	38.80	0.1363	0.2363	0.1363	0.5088	30.60	1.1538	69.40	0.1363	0.2363	0.1363	0.5088	30.60	1.6625	100.00	
	- สนับสนุนการปฏิบัติงานในพื้นที่ภาคเหนือ		1.3625	-	0.1363	-	0.1363	10.00	0.1363	0.1363	0.1363	0.4088	30.00	0.5450	40.00	0.1363	0.1363	0.1363	0.4088	30.00	0.9538	70.00	0.1363	0.1363	0.1363	0.4088	30.00	1.3625	100.00	
	- สนับสนุนการจัดเวที/เรียนรู้/ติดตาม/เสริมพลังระดับเขต		0.3000	-	-	-	-	0.00	-	0.1000	-	0.1000	33.33	0.1000	33.33	-	0.1000	-	0.1000	33.33	0.2000	66.67	-	0.1000	-	0.1000	33.33	0.3000	100.00	
3.2.2.6	[64P03B06] สนับสนุนการปฏิบัติงานในพื้นที่ภาคใต้	10	1.1725	-	0.0973	-	0.0973	8.29	0.0973	0.0973	0.0973	0.2918	24.88	0.3890	33.18	0.0973	0.1973	0.0973	0.3918	33.41	0.7808	66.59	0.1973	0.0973	0.0973	0.3918	33.41	1.1725	100.00	
	- สนับสนุนการปฏิบัติงานในพื้นที่ภาคใต้		0.9725	-	0.0973	-	0.0973	10.00	0.0973	0.0973	0.0973	0.2918	30.00	0.3890	40.00	0.0973	0.0973	0.0973	0.2918	30.00	0.6808	70.00	0.0973	0.0973	0.0973	0.2918	30.00	0.9725	100.00	
	- สนับสนุนการจัดเวที/เรียนรู้/ติดตาม/เสริมพลังระดับเขต		0.2000	-	-	-	-	0.00	-	-	-	-	0.00	-	-	-	0.1000	-	0.1000	50.00	0.1000	50.00	0.1000	-	-	0.1000	50.00	0.2000	100.00	
3.2.2.7	[64P03B07] สนับสนุนการติดตามและดำเนินงานสมาชิกสภาจังหวัด	5	2.5000	1.1600	0.0020	0.0516	1.2136	48.54	0.0160	0.0516	0.0160	0.0836	3.34	1.2972	51.89	0.0516	0.0160	0.0516	0.1192	4.77	1.4164	56.66	0.0160	0.0516	1.0160	1.0836	43.34	2.5000	100.00	
	- ประชุมสำนักขับเคลื่อนนโยบายสาธารณะระดับพื้นที่		0.1780	-	-	0.0356	0.0356	20.00	-	0.0356	-	0.0356	20.00	0.0712	40.00	0.0356	-	0.0356	0.0712	40.00	0.1424	80.00	-	0.0356	-	0.0356	20.00	0.1780	100.00	
	- ค่าเดินทางเดินทาง รองเลขาฯ ผอ. และนักวิชาการ		0.1400	-	-	0.0140	0.0140	10.00	0.0140	0.0140	0.0140	0.0420	30.00	0.0560	40.00	0.0140	0.0140	0.0140	0.0420	30.00	0.0980	70.00	0.0140	0.0140	0.0140	0.0420	30.00	0.1400	100.00	
	- CB เครือข่ายสมาชิกสภาจังหวัด		1.0000	-	-	-	-	0.00	-	-	-	-	0.00	-	-	-	-	-	0.00	-	-	-	-	-	1.0000	1.0000	100.00	1.0000	100.00	
	- ค่าตอบแทนพนักงาน นส.สุปรพ เกษก่าจร		0.4560	0.4560	-	-	0.4560	100.00	-	-	-	-	0.00	0.4560	100.00	-	-	-	-	0.00	0.4560	100.00	-	-	-	-	0.00	0.4560	100.00	
	- ค่าตอบแทนพนักงาน นส.ณัชฎาภรณ์ สุริยะพรหม		0.2880	0.2880	-	-	0.2880	100.00	-	-	-	-	0.00	0.2880	100.00	-	-	-	-	0.00	0.2880	100.00	-	-	-	-	0.00	0.2880	100.00	

## แผนการปฏิบัติงานและแผนการใช้จ่ายงบประมาณ (Project Scheduled and Project Cost) (รายงาน โครงการ และกิจกรรม)

ลำดับ	ชื่อแผนงาน/โครงการ/กิจกรรม	%ค่า นำหนัก ระดับ กิจกรรม	งบประมาณ (ล้านบาท)	ระยะเวลาดำเนินการ/งบประมาณที่ใช้ดำเนินการ (ล้านบาท)																								ผู้รับผิดชอบ		
				พ.ศ. 2563												พ.ศ. 2564														
				ไตรมาสที่ 1					ไตรมาสที่ 2					ไตรมาสที่ 3					ไตรมาสที่ 4											
				ต.ค	พ.ย	ธ.ค	ยอดรวม	เปอร์เซ็นต์	ม.ค	ก.พ	มี.ค	ยอดรวม	เปอร์เซ็นต์	เม.ย	พ.ค	มิ.ย	ยอดรวม	เปอร์เซ็นต์	ก.ค	ส.ค	ก.ย	ยอดรวม	เปอร์เซ็นต์	ยอดรวม (สะสม)	เปอร์เซ็นต์ (สะสม)					
	- เงินสมทบประกันสังคม น.ส.รุปรพร เกษก่าจร		0.0120	0.0010	0.0010	0.0010	0.0030	25.00	0.0010	0.0010	0.0010	0.0030	25.00	0.0060	50.00	0.0010	0.0010	0.0010	0.0030	25.00	0.0090	75.00	0.0010	0.0010	0.0010	0.0030	25.00	0.0120	100.00	
	- เงินสมทบประกันสังคม น.ส.ณัฐภากรณ สุริยะพรหม		0.0120	0.0010	0.0010	0.0010	0.0030	25.00	0.0010	0.0010	0.0010	0.0030	25.00	0.0060	50.00	0.0010	0.0010	0.0010	0.0030	25.00	0.0090	75.00	0.0010	0.0010	0.0010	0.0030	25.00	0.0120	100.00	
*	- ค่าจ้างเหมาบุคคลธรรมดาเพื่อปฏิบัติงานที่นักบริหารจัดการ		0.4140	0.4140	-	-	0.4140	100.00	-	-	-	-	0.00	0.4140	100.00	-	-	-	-	0.00	0.4140	100.00	-	-	-	-	0.00	0.4140	100.00	
<b>3.2.3</b>	<b>[64P03C] โครงการสนับสนุนการจัดสมัชชาสุขภาพกรุงเทพมหานคร</b>		<b>2.0000</b>	<b>0.5050</b>	<b>0.1494</b>	<b>0.1494</b>	<b>0.8038</b>	<b>40.19</b>	<b>0.1494</b>	<b>0.1494</b>	<b>0.1494</b>	<b>0.4482</b>	<b>22.41</b>	<b>1.2520</b>	<b>62.60</b>	<b>0.1494</b>	<b>0.1494</b>	<b>0.1494</b>	<b>0.4482</b>	<b>22.41</b>	<b>1.7002</b>	<b>85.01</b>	<b>0.0010</b>	<b>0.1494</b>	<b>0.1494</b>	<b>0.2998</b>	<b>14.99</b>	<b>2.0000</b>	<b>100.00</b>	<b>สนพ.</b>
3.2.3.1	[64P03C01] สนับสนุนการจัดสมัชชาสุขภาพ กทม.	100	2.0000	0.5050	0.1494	0.1494	0.8038	40.19	0.1494	0.1494	0.1494	0.4482	22.41	1.2520	62.60	0.1494	0.1494	0.1494	0.4482	22.41	1.7002	85.01	0.0010	0.1494	0.1494	0.2998	14.99	2.0000	100.00	
	- สนับสนุนกระบวนการสมัชชา กทม.		1.4840	-	0.1484	0.1484	0.2968	20.00	0.1484	0.1484	0.1484	0.4452	30.00	0.7420	50.00	0.1484	0.1484	0.1484	0.4452	30.00	1.1872	80.00	-	0.1484	0.1484	0.2968	20.00	1.4840	100.00	
	- ค่าตอบแทนพนักงาน น.ส.สายใจ มีสตัน		0.5040	0.5040	-	-	0.5040	100.00	-	-	-	-	0.00	0.5040	100.00	-	-	-	-	0.00	0.5040	100.00	-	-	-	-	0.00	0.5040	100.00	
	- ค่าสมทบประกันสังคม น.ส.สายใจ มีสตัน		0.0120	0.0010	0.0010	0.0010	0.0030	25.00	0.0010	0.0010	0.0010	0.0030	25.00	0.0060	50.00	0.0010	0.0010	0.0010	0.0030	25.00	0.0090	75.00	0.0010	0.0010	0.0010	0.0030	25.00	0.0120	100.00	
3.3	[V04M03C] โครงการพัฒนาและสนับสนุนการขับเคลื่อนกระบวนการสมัชชาสุขภาพ และธรรมนูญสุขภาพระดับตำบล		4.0000	-	0.0300	1.0500	1.0800	27.00	2.8000	0.0300	-	2.8300	70.75	3.9100	97.75	-	0.0300	-	0.0300	0.75	3.9400	98.50	0.0300	0.0300	-	0.0600	1.50	4.0000	100.00	
<b>3.3.4</b>	<b>[64P03D] โครงการพัฒนาและสนับสนุนการขับเคลื่อนกระบวนการสมัชชาสุขภาพและธรรมนูญสุขภาพระดับตำบล</b>		<b>4.0000</b>	<b>-</b>	<b>0.0300</b>	<b>1.0500</b>	<b>1.0800</b>	<b>27.00</b>	<b>2.8000</b>	<b>0.0300</b>	<b>-</b>	<b>2.8300</b>	<b>70.75</b>	<b>3.9100</b>	<b>97.75</b>	<b>-</b>	<b>0.0300</b>	<b>-</b>	<b>0.0300</b>	<b>0.75</b>	<b>3.9400</b>	<b>98.50</b>	<b>0.0300</b>	<b>0.0300</b>	<b>-</b>	<b>0.0600</b>	<b>1.50</b>	<b>4.0000</b>	<b>100.00</b>	<b>สนพ.</b>
3.3.4.1	[64P03D01] พัฒนาความร่วมมือกับภาคียุทธศาสตร์	30	0.1500	-	0.0300	-	0.0300	20.00	-	0.0300	-	0.0300	20.00	0.0600	40.00	-	0.0300	-	0.0300	20.00	0.0900	60.00	0.0300	0.0300	-	0.0600	40.00	0.1500	100.00	
	- ประชุมพัฒนากับภาคีเครือข่ายยุทธศาสตร์ 5 ครั้ง* 30,000 บาท -พัฒนาความร่วมมือ และพัฒนากรอบ/กระบวนการติดตามผล		0.1500	-	0.0300	-	0.0300	20.00	-	0.0300	-	0.0300	20.00	0.0600	40.00	-	0.0300	-	0.0300	20.00	0.0900	60.00	0.0300	0.0300	-	0.0600	40.00	0.1500	100.00	
3.3.4.2	[64P03D02] พัฒนาศักยภาพกลไกและติดตามกระบวนการพัฒนาธรรมนูญระดับพื้นที่และสนับสนุนกระบวนการขับเคลื่อนธรรมนูญระดับพื้นที่	70	3.8500	-	-	1.0500	1.0500	27.27	2.8000	-	-	2.8000	72.73	3.8500	100.00	-	-	-	-	0.00	3.8500	100.00	-	-	-	-	0.00	3.8500	100.00	
	- สนับสนุนกระบวนการขับเคลื่อนธรรมนูญระดับพื้นที่		2.8000	-	-	-	-	0.00	2.8000	-	-	2.8000	100.00	2.8000	100.00	-	-	-	-	0.00	2.8000	100.00	-	-	-	-	0.00	2.8000	100.00	
	- สนับสนุนกระบวนการขับเคลื่อนธรรมนูญระดับพื้นที่ จำนวน 5 เขต		0.9000	-	-	0.9000	0.9000	100.00	-	-	-	-	0.00	0.9000	100.00	-	-	-	-	0.00	0.9000	100.00	-	-	-	-	0.00	0.9000	100.00	
	- สนับสนุนกระบวนการขับเคลื่อนธรรมนูญระดับพื้นที่ กทม.		0.1500	-	-	0.1500	0.1500	100.00	-	-	-	-	0.00	0.1500	100.00	-	-	-	-	0.00	0.1500	100.00	-	-	-	-	0.00	0.1500	100.00	

## แผนการปฏิบัติงานและแผนการใช้จ่ายงบประมาณ (Project Scheduled and Project Cost) (รายงาน โครงการ และกิจกรรม)

ลำดับ	ชื่อแผนงาน/โครงการ/กิจกรรม	%ค่า นำนัก ระดับ กิจกรรม	งบประมาณ (ล้านบาท)	ระยะเวลาดำเนินการ/งบประมาณที่ใช้จ่ายในการ (ล้านบาท)																								ผู้รับผิดชอบ		
				พ.ศ. 2563										พ.ศ. 2564																
				ไตรมาสที่ 1					ไตรมาสที่ 2					ไตรมาสที่ 3							ไตรมาสที่ 4									
				ต.ค	พ.ย	ธ.ค	ยอดรวม	เปอร์เซ็นต์	ม.ค	ก.พ	มี.ค	ยอดรวม	เปอร์เซ็นต์	เม.ย	พ.ค	มิ.ย	ยอดรวม	เปอร์เซ็นต์	ม.ค	ส.ค	ก.ย	ยอดรวม	เปอร์เซ็นต์	ต.ค	พ.ย	ธ.ค	ยอดรวม		เปอร์เซ็นต์	
4	[64P04] แผนงานพัฒนาศักยภาพองค์กรและการสื่อสารสังคม		100.1500	16.8155	11.7429	6.6214	35.1797	35.13	7.1203	6.7578	9.8769	23.7551	23.72	58.9348	58.85	6.4239	7.6846	6.5946	20.7031	20.67	79.6379	79.52	6.1639	6.6744	7.6739	20.5121	20.48	100.1500	100.00	
4.1	[V04M04A] โครงการพัฒนา สข. ศูนย์สมรรถนะสูงและมีธรรมาภิบาลสูง		11.5000	5.6571	0.4705	0.5265	6.6542	57.86	0.3983	0.5858	0.6049	1.5891	13.82	8.2433	71.68	0.3852	0.4459	0.5264	1.3576	11.80	9.6009	83.49	0.4585	0.9690	0.4716	1.8991	16.51	11.5000	100.00	
4.1.1	[64P04A] โครงการบริหารจัดการสำนักงานทั่วไป		10.0000	5.0259	0.4020	0.4953	5.9233	59.23	0.3610	0.5390	0.5364	1.4365	14.36	7.3598	73.60	0.3540	0.3930	0.4952	1.2423	12.42	8.6021	86.02	0.3900	0.5734	0.4345	1.3979	13.98	10.0000	100.00	สอ.
4.1.1.1	[64P04A01] สนับสนุนการพัฒนาระบบบริหารจัดการด้านการเงิน ขอดคลัง ผลิต	10	0.5500	0.5100	-	-	0.5100	92.73	0.0100	-	0.0100	0.0200	3.64	0.5300	96.36	0.0100	-	-	0.0100	1.82	0.5400	98.18	0.0100	-	-	0.0100	1.82	0.5500	100.00	
	- จ้างผู้สอนบัญชี ประจำปีงบประมาณ พ.ศ.2564		0.5000	0.5000	-	-	0.5000	100.00	-	-	-	-	0.00	0.5000	100.00	-	-	-	-	0.00	0.5000	100.00	-	-	-	-	0.00	0.5000	100.00	
	- ติดตามและประเมินผลกรณรงาน		0.0500	0.0100	-	-	0.0100	20.00	0.0100	-	0.0100	0.0200	40.00	0.0300	60.00	0.0100	-	-	0.0100	20.00	0.0400	80.00	0.0100	-	-	0.0100	20.00	0.0500	100.00	
4.1.1.2	[64P04A02] การบริหารสำนักงานทั่วไป และการบริหารจัดการสำนักงานสีเขียว (Green Office)	30	3.3600	2.1561	0.1149	0.1110	2.3820	70.89	0.1109	0.1109	0.1135	0.3353	9.98	2.7173	80.87	0.1109	0.1109	0.1108	0.3327	9.90	3.0500	90.78	0.1109	0.1109	0.0881	0.3100	9.22	3.3600	100.00	
	- ค่าโทรศัพท์สำนักงาน		0.1500	0.0125	0.0125	0.0125	0.0375	25.00	0.0125	0.0125	0.0125	0.0375	25.00	0.0750	50.00	0.0125	0.0125	0.0125	0.0375	25.00	0.1125	75.00	0.0125	0.0125	0.0125	0.0375	25.00	0.1500	100.00	
	- ค่าหนังสือและสื่อเผยแพร่		0.0120	0.0010	0.0010	0.0010	0.0030	25.00	0.0010	0.0010	0.0010	0.0030	25.00	0.0060	50.00	0.0010	0.0010	0.0010	0.0030	25.00	0.0090	75.00	0.0010	0.0010	0.0010	0.0030	25.00	0.0120	100.00	
	- จ้างพนักงานโครงการ (เนคตรวลัย)		0.2722	0.2722	-	-	0.2722	100.00	-	-	-	-	0.00	0.2722	100.00	-	-	-	-	0.00	0.2722	100.00	-	-	-	-	0.00	0.2722	100.00	
	- จ้างพนักงานโครงการ (มูลนิธิ)		0.3000	0.3000	-	-	0.3000	100.00	-	-	-	-	0.00	0.3000	100.00	-	-	-	-	0.00	0.3000	100.00	-	-	-	-	0.00	0.3000	100.00	
	- จ้างพนักงานโครงการ (อัญชลี)		0.1824	0.1824	-	-	0.1824	100.00	-	-	-	-	0.00	0.1824	100.00	-	-	-	-	0.00	0.1824	100.00	-	-	-	-	0.00	0.1824	100.00	
*	- จ้างบริการบุคคลธรรมดาเพื่อสนับสนุนการปฏิบัติงานด้านบริหารคลังผลิต		0.2520	0.2520	-	-	0.2520	100.00	-	-	-	-	0.00	0.2520	100.00	-	-	-	-	0.00	0.2520	100.00	-	-	-	-	0.00	0.2520	100.00	
*	- จ้างบริการบุคคลธรรมดาเพื่อสนับสนุนการปฏิบัติงานด้านขอดคลัง		0.3572	0.3572	-	-	0.3572	100.00	-	-	-	-	0.00	0.3572	100.00	-	-	-	-	0.00	0.3572	100.00	-	-	-	-	0.00	0.3572	100.00	
*	- จ้างบริการบุคคลธรรมดาเพื่อสนับสนุนการปฏิบัติงานด้านการเงิน		0.3440	0.3440	-	-	0.3440	100.00	-	-	-	-	0.00	0.3440	100.00	-	-	-	-	0.00	0.3440	100.00	-	-	-	-	0.00	0.3440	100.00	
*	- จ้างบริการบุคคลธรรมดาเพื่อสนับสนุนการปฏิบัติงานด้านบริหารจัดการ		0.3240	0.3240	-	-	0.3240	100.00	-	-	-	-	0.00	0.3240	100.00	-	-	-	-	0.00	0.3240	100.00	-	-	-	-	0.00	0.3240	100.00	
	- ค่าใช้จ่ายเบ็ดเตล็ด ค่าธรรมเนียม ฯ		0.1092	0.0050	0.0100	0.0100	0.0250	22.89	0.0100	0.0100	0.0100	0.0300	27.46	0.0550	50.35	0.0100	0.0100	0.0100	0.0300	27.46	0.0850	77.82	0.0100	0.0100	0.0042	0.0242	22.18	0.1092	100.00	
	- ค่าน้ำมันรถตู้และจักรยานยนต์		0.0800	0.0067	0.0067	0.0067	0.0200	25.01	0.0067	0.0067	0.0067	0.0200	25.00	0.0400	50.01	0.0067	0.0067	0.0067	0.0200	25.00	0.0600	75.00	0.0067	0.0067	0.0067	0.0200	25.00	0.0800	100.00	
	- ค่าเปลี่ยนถ่ายน้ำมันเครื่องรถจักรยานยนต์		0.0011	-	-	-	-	0.00	-	-	0.0006	0.0006	50.00	0.0006	50.00	-	-	-	-	0.00	0.0006	50.00	-	-	0.0006	0.0006	50.00	0.0011	100.00	
	- ค่าต่อภาษี ต่อทะเบียน ต่อประกัน รถจักรยานยนต์		0.0020	-	-	-	-	0.00	-	-	0.0020	0.0020	100.00	0.0020	100.00	-	-	-	-	0.00	0.0020	100.00	-	-	-	-	0.00	0.0020	100.00	
	- ค่าทางด่วน		0.0300	0.0025	0.0025	0.0025	0.0075	25.00	0.0025	0.0025	0.0025	0.0075	25.00	0.0150	50.00	0.0025	0.0025	0.0025	0.0075	25.00	0.0225	75.00	0.0025	0.0025	0.0025	0.0075	25.00	0.0300	100.00	
	- เงินสมทบประกันสังคม สข.		0.0360	0.0360	-	-	0.0360	100.00	-	-	-	-	0.00	0.0360	100.00	-	-	-	-	0.00	0.0360	100.00	-	-	-	-	0.00	0.0360	100.00	
	- ค่าไฟฟ้าคลังผลิต		0.0010	0.0001	0.0001	0.0001	0.0003	28.00	0.0001	0.0001	0.0001	0.0002	24.00	0.0005	52.00	0.0001	0.0001	0.0001	0.0002	24.00	0.0008	76.00	0.0001	0.0001	0.0001	0.0002	24.00	0.0010	100.00	
	- ค่าอินเทอร์เน็ตความเร็วสูง		0.0300	0.0025	0.0025	0.0025	0.0075	25.00	0.0025	0.0025	0.0025	0.0075	25.00	0.0150	50.00	0.0025	0.0025	0.0025	0.0075	25.00	0.0225	75.00	0.0025	0.0025	0.0025	0.0075	25.00	0.0300	100.00	
	- ค่าน้ำประปาคลังผลิต		0.0010	0.0001	0.0001	0.0001	0.0003	28.00	0.0001	0.0001	0.0001	0.0002	24.00	0.0005	52.00	0.0001	0.0001	0.0001	0.0002	24.00	0.0008	76.00	0.0001	0.0001	0.0001	0.0002	24.00	0.0010	100.00	
	- ค่าไปรษณีย์		0.7000	0.0580	0.0620	0.0580	0.1780	25.43	0.0580	0.0580	0.0580	0.1740	24.86	0.3520	50.29	0.0580	0.0580	0.0580	0.1740	24.86	0.5260	75.14	0.0580	0.0580	0.0580	0.1740	24.86	0.7000	100.00	

# แผนการปฏิบัติงานและแผนการใช้จ่ายงบประมาณ (Project Scheduled and Project Cost) (รายงาน โครงการ และกิจกรรม)

ลำดับ	ชื่อแผนงาน/โครงการ/กิจกรรม	%ค่า นำหนัก ระดับ กิจกรรม	งบประมาณ (ล้านบาท)	ระยะเวลาดำเนินการ/งบประมาณที่ใช้ดำเนินการ (ล้านบาท)																								ผู้รับผิดชอบ		
				พ.ศ. 2563										พ.ศ. 2564																
				ไตรมาสที่ 1					ไตรมาสที่ 2					ไตรมาสที่ 3					ไตรมาสที่ 4											
				ต.ค	พ.ย	ธ.ค	ยอดรวม	เปอร์เซ็นต์	ม.ค	ก.พ	มี.ค	ยอดรวม	เปอร์เซ็นต์	เม.ย	พ.ค	มิ.ย	ยอดรวม	เปอร์เซ็นต์	ก.ค	ส.ค	ก.ย	ยอดรวม	เปอร์เซ็นต์	ยอดรวม (สะสม)	เปอร์เซ็นต์ (สะสม)	ยอดรวม (สะสม)	เปอร์เซ็นต์ (สะสม)			
	- ค่าใช้จ่ายในการจัดประชุม		0.1759	-	0.0176	0.0176	0.0352	20.01	0.0176	0.0176	0.0176	0.0528	30.01	0.0880	50.02	0.0176	0.0176	0.0175	0.0527	29.97	0.1407	79.99	0.0176	0.0176	-	0.0352	20.01	0.1759	100.00	
4.1.1.3	[64P04A03] การบริหารจัดการด้านพัสดุ	30	3.7000	2.1653	0.0866	0.1929	2.4448	66.08	0.0416	0.2116	0.2135	0.4667	12.61	2.9115	78.69	0.0416	0.0866	0.1929	0.3211	8.68	3.2325	87.37	0.0416	0.2710	0.1549	0.4675	12.63	3.7000	100.00	
*	- จ้างเหมาบริการทำความสะอาด		0.3840	0.3840	-	-	0.3840	100.00	-	-	-	-	0.00	0.3840	100.00	-	-	-	-	0.00	0.3840	100.00	-	-	-	-	0.00	0.3840	100.00	
*	- จ้างเหมาบริการจัดเก็บเอกสาร		0.1200	0.1200	-	-	0.1200	100.00	-	-	-	-	0.00	0.1200	100.00	-	-	-	-	0.00	0.1200	100.00	-	-	-	-	0.00	0.1200	100.00	
*	- จ้างบำรุงรักษาระบบเทคโนโลยีสารสนเทศและการสื่อสารและให้บริการติดตั้งอุปกรณ์ สำนักงานคณะกรรมการสุขภาพแห่งชาติ		0.4200	0.4200	-	-	0.4200	100.00	-	-	-	-	0.00	0.4200	100.00	-	-	-	-	0.00	0.4200	100.00	-	-	-	-	0.00	0.4200	100.00	
*	- จ้างเหมาบริการดูแลภูมิทัศน์สำนักงาน (รายเดือน)		0.0900	0.0900	-	-	0.0900	100.00	-	-	-	-	0.00	0.0900	100.00	-	-	-	-	0.00	0.0900	100.00	-	-	-	-	0.00	0.0900	100.00	
*	- จ้างเหมาบริการปรับปรุงภูมิทัศน์สำนักงานรวมระยะเบียง ชั้น 2 และ ชั้น 3		0.0800	0.0800	-	-	0.0800	100.00	-	-	-	-	0.00	0.0800	100.00	-	-	-	-	0.00	0.0800	100.00	-	-	-	-	0.00	0.0800	100.00	
*	- จ้างเหมาบริการบำรุงรักษาเครื่องปรับอากาศสำนักงาน ชั้น 2 และ ชั้น 3		0.0960	0.0960	-	-	0.0960	100.00	-	-	-	-	0.00	0.0960	100.00	-	-	-	-	0.00	0.0960	100.00	-	-	-	-	0.00	0.0960	100.00	
*	- จ้างเหมาบริการระบบบริหารการประเมินอิเล็กทรอนิกส์		0.4237	0.4237	-	-	0.4237	100.00	-	-	-	-	0.00	0.4237	100.00	-	-	-	-	0.00	0.4237	100.00	-	-	-	-	0.00	0.4237	100.00	
*	- เช่ารถยนต์โดยสาร		0.2700	0.2700	-	-	0.2700	100.00	-	-	-	-	0.00	0.2700	100.00	-	-	-	-	0.00	0.2700	100.00	-	-	-	-	0.00	0.2700	100.00	
*	- เช่าพื้นที่จัดเก็บเอกสารของสำนักงานคณะกรรมการสุขภาพแห่งชาติ		0.2400	0.2400	-	-	0.2400	100.00	-	-	-	-	0.00	0.2400	100.00	-	-	-	-	0.00	0.2400	100.00	-	-	-	-	0.00	0.2400	100.00	
*	- เช่าเครื่องถ่ายเอกสาร จำนวน 3 เครื่อง		0.5000	0.0416	0.0416	0.0416	0.1248	24.96	0.0416	0.0416	0.0416	0.1248	24.96	0.2496	49.92	0.0416	0.0416	0.0416	0.1248	24.96	0.3744	74.88	0.0416	0.0416	0.0424	0.1256	25.12	0.5000	100.00	
*	- จ้างทำกระดาษหัวจดหมายและซองจดหมาย สำนักงานคณะกรรมการสุขภาพแห่งชาติ		0.1800	-	0.0450	-	0.0450	25.00	-	0.0450	-	0.0450	25.00	0.0900	50.00	-	0.0450	-	0.0450	25.00	0.1350	75.00	-	0.0450	-	0.0450	25.00	0.1800	100.00	
*	- จ้างซึกเก้าอี้และปลอกพนักเก้าอี้ สำนักงานคณะกรรมการสุขภาพแห่งชาติ		0.0400	-	-	-	0.00	-	0.0200	-	0.0200	50.00	0.0200	50.00	-	-	-	-	0.00	0.0200	50.00	-	0.0200	-	0.0200	50.00	0.0400	100.00		
*	- จ้างซ่อมพัสดุ		0.0800	-	-	0.0200	0.0200	25.00	-	-	0.0200	0.0200	25.00	0.0400	50.00	-	-	0.0200	0.0200	25.00	0.0600	75.00	-	-	0.0200	0.0200	25.00	0.0800	100.00	
	- จัดซื้อจัดจ้างกรณีเร่งด่วน		0.0412	-	-	-	0.00	-	-	0.0206	0.0206	50.00	0.0206	50.00	-	-	-	-	0.00	0.0206	50.00	-	0.0206	-	0.0206	50.00	0.0412	100.00		
*	- ซื้อกระดาษสำหรับถ่ายเอกสาร		0.1552	-	-	0.0388	0.0388	25.00	-	-	0.0388	0.0388	25.00	0.0776	50.00	-	-	0.0388	0.0388	25.00	0.1164	75.00	-	0.0388	-	0.0388	25.00	0.1552	100.00	
*	- ซื้อ/จ้าง วัสดุงานบ้านงานครัว		0.1000	-	-	0.0250	0.0250	25.00	-	-	0.0250	0.0250	25.00	0.0500	50.00	-	-	0.0250	0.0250	25.00	0.0750	75.00	-	-	0.0250	0.0250	25.00	0.1000	100.00	
*	- ซื้อ/จ้าง วัสดุสำนักงาน		0.2699	-	-	0.0675	0.0675	25.00	-	-	0.0675	0.0675	25.00	0.1349	50.00	-	-	0.0675	0.0675	25.00	0.2024	75.00	-	-	0.0675	0.0675	25.00	0.2699	100.00	
*	- ซื้อ/จ้าง ครุภัณฑ์ / เพิ่มเติม / ทดแทน		0.2100	-	-	-	0.00	-	0.1050	-	0.1050	50.00	0.1050	50.00	-	-	-	-	0.00	0.1050	50.00	-	0.1050	-	0.1050	50.00	0.2100	100.00		
4.1.1.4	[64P04A04] การบริหารจัดการอาคารสุขภาพแห่งชาติ	10	2.3000	0.1915	0.1935	0.1915	0.5765	25.07	0.1915	0.1915	0.1915	0.5745	24.98	1.1510	50.04	0.1915	0.1915	0.1915	0.5745	24.98	1.7255	75.02	0.1915	0.1915	0.1915	0.5745	24.98	2.3000	100.00	
	- ค่าน้ำประปาสำนักงาน		0.0300	0.0025	0.0025	0.0025	0.0075	25.00	0.0025	0.0025	0.0025	0.0075	25.00	0.0150	50.00	0.0025	0.0025	0.0025	0.0075	25.00	0.0225	75.00	0.0025	0.0025	0.0025	0.0075	25.00	0.0300	100.00	
	- ค่าไฟฟ้าคลังพัสดุ		0.9000	0.0750	0.0750	0.0750	0.2250	25.00	0.0750	0.0750	0.0750	0.2250	25.00	0.4500	50.00	0.0750	0.0750	0.0750	0.2250	25.00	0.6750	75.00	0.0750	0.0750	0.0750	0.2250	25.00	0.9000	100.00	
	- ค่าใช้จ่ายส่วนกลางอาคารสุขภาพแห่งชาติ		1.3700	0.1140	0.1160	0.1140	0.3440	25.11	0.1140	0.1140	0.1140	0.3420	24.96	0.6860	50.07	0.1140	0.1140	0.1140	0.3420	24.96	1.0280	75.04	0.1140	0.1140	0.1140	0.3420	24.96	1.3700	100.00	

# แผนการปฏิบัติงานและแผนการใช้จ่ายงบประมาณ (Project Scheduled and Project Cost) (รายงาน โครงการ และกิจกรรม)

ลำดับ	ชื่อแผนงาน/โครงการ/กิจกรรม	%ค่า นำนัก ระดับ กิจกรรม	งบประมาณ (ล้านบาท)	ระยะเวลาดำเนินการ/งบประมาณที่ใช้ดำเนินการ (ล้านบาท)																								ผู้รับผิดชอบ			
				พ.ศ. 2563												พ.ศ. 2564															
				ไตรมาสที่ 1						ไตรมาสที่ 2						ไตรมาสที่ 3						ไตรมาสที่ 4									
				ต.ค	พ.ย	ธ.ค	ยอดรวม	เปอร์เซ็นต์	ม.ค	ก.พ	มี.ค	ยอดรวม	เปอร์เซ็นต์	เม.ย	พ.ค	มิ.ย	ยอดรวม	เปอร์เซ็นต์	ก.ค	ส.ค	ก.ย	ยอดรวม	เปอร์เซ็นต์	ม.ค	ส.ค	ก.ย	ยอดรวม		เปอร์เซ็นต์		
4.1.1.5	[64P04A05] การควบคุมภายในและบริหารความเสี่ยงการประเมินคุณธรรมและความโปร่งใส (ITA) และแผนดำเนินธุรกิจอย่างต่อเนื่อง สำหรับการบริหารความพร้อมต่อสภาวะวิกฤต (Business Continuity Plan : BCP)	20	0.0900	0.0030	0.0070	-	0.0100	11.11	0.0070	0.0250	0.0080	0.0400	44.44	0.0500	55.56	-	0.0040	-	0.0040	4.44	0.0540	60.00	0.0360	-	-	0.0360	40.00	0.0900	100.00		
	- จัดประชุมคณะกรรมการควบคุมภายในและบริหารความเสี่ยง		0.0900	0.0030	0.0070	-	0.0100	11.11	0.0070	0.0250	0.0080	0.0400	44.44	0.0500	55.56	-	0.0040	-	0.0040	4.44	0.0540	60.00	0.0360	-	-	0.0360	40.00	0.0900	100.00		
<b>4.1.2</b>	<b>[64P04B] โครงการสนับสนุนระบบตรวจสอบภายใน</b>		<b>1.5000</b>	<b>0.6312</b>	<b>0.0685</b>	<b>0.0312</b>	<b>0.7309</b>	<b>48.73</b>	<b>0.0373</b>	<b>0.0468</b>	<b>0.0685</b>	<b>0.1526</b>	<b>10.17</b>	<b>0.8835</b>	<b>58.90</b>		<b>0.0312</b>	<b>0.0529</b>	<b>0.0312</b>	<b>0.1153</b>	<b>7.69</b>	<b>0.9988</b>	<b>66.59</b>	<b>0.0685</b>	<b>0.3956</b>	<b>0.0371</b>	<b>0.5012</b>	<b>33.41</b>	<b>1.5000</b>	<b>100.00</b>	งานตรวจสอบฯ
4.1.2.1	[64P04B01] สนับสนุนการจัดประชุมคณะกรรมการตรวจสอบ	20	0.1300	-	0.0217	-	0.0217	16.69	0.0217	-	0.0217	0.0434	33.38	0.0651	50.08	-	0.0217	-	0.0217	16.69	0.0868	66.77	0.0217	-	0.0215	0.0432	33.23	0.1300	100.00		
	- ค่าตอบแทนกรรมการ/อนุกรรมการ/คณะทำงาน		0.0540	-	0.0090	-	0.0090	16.67	0.0090	-	0.0090	0.0180	33.33	0.0270	50.00	-	0.0090	-	0.0090	16.67	0.0360	66.67	0.0090	-	0.0090	0.0180	33.33	0.0540	100.00		
	- ค่าใช้จ่ายในการจัดประชุม		0.0270	-	0.0045	-	0.0045	16.67	0.0045	-	0.0045	0.0090	33.33	0.0135	50.00	-	0.0045	-	0.0045	16.67	0.0180	66.67	0.0045	-	0.0045	0.0090	33.33	0.0270	100.00		
	- ค่าพาหนะของอนุกรรมการ		0.0240	-	0.0040	-	0.0040	16.67	0.0040	-	0.0040	0.0080	33.33	0.0120	50.00	-	0.0040	-	0.0040	16.67	0.0160	66.67	0.0040	-	0.0040	0.0080	33.33	0.0240	100.00		
	- ค่าใช้จ่ายอื่นๆ เช่น ค่าเช่าห้องประชุม ค่าเอกสาร		0.0240	-	0.0040	-	0.0040	16.67	0.0040	-	0.0040	0.0080	33.33	0.0120	50.00	-	0.0040	-	0.0040	16.67	0.0160	66.67	0.0040	-	0.0040	0.0080	33.33	0.0240	100.00		
	- ค่าพาหนะรับส่งเอกสาร		0.0010	-	0.0002	-	0.0002	20.00	0.0002	-	0.0002	0.0004	40.00	0.0006	60.00	-	0.0002	-	0.0002	20.00	0.0008	80.00	0.0002	-	-	0.0002	20.00	0.0010	100.00		
4.1.2.2	[64P04B02] สนับสนุนการบริหารจัดการงานตรวจสอบภายใน	70	0.9900	0.6312	0.0468	0.0312	0.7092	71.64	0.0156	0.0468	0.0468	0.1092	11.03	0.8184	82.67	0.0312	0.0312	0.0312	0.0936	9.45	0.9120	92.12	0.0468	0.0156	0.0156	0.0780	7.88	0.9900	100.00		
	- ค่าใช้จ่ายเดินทาง		0.3900	0.0312	0.0468	0.0312	0.1092	28.00	0.0156	0.0468	0.0468	0.1092	28.00	0.2184	56.00	0.0312	0.0312	0.0312	0.0936	24.00	0.3120	80.00	0.0468	0.0156	0.0156	0.0780	20.00	0.3900	100.00		
*	- จ้างบุคคลธรรมดาเพื่อสนับสนุนงานตรวจสอบภายใน		0.6000	0.6000	-	-	0.6000	100.00	-	-	-	-	0.00	0.6000	100.00	-	-	-	-	0.00	0.6000	100.00	-	-	-	-	0.00	0.6000	100.00		
4.1.2.3	[64P04B03] สนับสนุนค่าสอบบัญชีของ สดง.	10	0.3800	-	-	-	-	0.00	-	-	-	-	0.00	-	-	-	-	-	-	0.00	-	-	-	0.3800	-	0.3800	100.00	0.3800	100.00		
	- ค่าสอบบัญชี		0.3800	-	-	-	-	0.00	-	-	-	-	0.00	-	-	-	-	-	-	0.00	-	-	-	0.3800	-	0.3800	100.00	0.3800	100.00		
4.2	[V04M04B] โครงการพัฒนาวัฒนธรรมองค์กรและศักยภาพบุคลากร สข.		72.1500	5.5805	7.9475	5.6205	19.1485	26.54	5.6205	5.6205	6.5205	17.7615	24.62	36.9100	51.16	5.6205	5.6205	5.6405	16.8815	23.40	53.7915	74.56	5.6205	5.6205	7.1175	18.3585	25.44	72.1500	100.00		
<b>4.2.3</b>	<b>[64P04C] โครงการบริหารและพัฒนาทรัพยากรบุคคล</b>		<b>71.1500</b>	<b>5.5805</b>	<b>7.8475</b>	<b>5.6205</b>	<b>19.0485</b>	<b>26.77</b>	<b>5.6205</b>	<b>5.6205</b>	<b>5.6205</b>	<b>16.8615</b>	<b>23.70</b>	<b>35.9100</b>	<b>50.47</b>	<b>5.6205</b>	<b>5.6205</b>	<b>5.6405</b>	<b>16.8815</b>	<b>23.73</b>	<b>52.7915</b>	<b>74.20</b>	<b>5.6205</b>	<b>5.6205</b>	<b>7.1175</b>	<b>18.3585</b>	<b>25.80</b>	<b>71.1500</b>	<b>100.00</b>	กน.	
4.2.3.1	[64P04C01] พัฒนาศักยภาพบุคลากรและจัดการความรู้	50	0.4000	-	-	0.0400	0.0400	10.00	0.0400	0.0400	0.0400	0.1200	30.00	0.1600	40.00	0.0400	0.0400	0.0400	0.1200	30.00	0.2800	70.00	0.0400	0.0400	0.0400	0.1200	30.00	0.4000	100.00		
	- จัดกิจกรรมพัฒนาศักยภาพบุคลากร		0.4000	-	-	0.0400	0.0400	10.00	0.0400	0.0400	0.0400	0.1200	30.00	0.1600	40.00	0.0400	0.0400	0.0400	0.1200	30.00	0.2800	70.00	0.0400	0.0400	0.0400	0.1200	30.00	0.4000	100.00		
4.2.3.2	[64P04C02] พัฒนาระบบงานบุคลากรและจัดการงานบุคคล	25	0.0500	0.0030	-	0.0030	0.0060	12.00	0.0030	0.0030	0.0030	0.0090	18.00	0.0150	30.00	0.0030	0.0030	0.0230	0.0290	58.00	0.0440	88.00	0.0030	0.0030	-	0.0060	12.00	0.0500	100.00		
	- ประชุมเพื่อปรึกษาหารือและพัฒนาระบบงาน		0.0300	0.0030	-	0.0030	0.0060	20.00	0.0030	0.0030	0.0030	0.0090	30.00	0.0150	50.00	0.0030	0.0030	0.0030	0.0090	30.00	0.0240	80.00	0.0030	0.0030	-	0.0060	20.00	0.0300	100.00		
*	- จ้างเหมาบริการ Maintenance Service ระบบ Pay Roll ประจำปี 2564		0.0200	-	-	-	-	0.00	-	-	-	-	0.00	-	-	-	-	0.0200	0.0200	100.00	0.0200	100.00	-	-	-	-	0.00	0.0200	100.00		
4.2.3.3	[64P04C03] การบริหารเงินเดือนและสวัสดิการ	25	70.7000	5.5775	7.8475	5.5775	19.0025	26.88	5.5775	5.5775	5.5775	16.7325	23.67	35.7350	50.54	5.5775	5.5775	5.5775	16.7325	23.67	52.4675	74.21	5.5775	5.5775	7.0775	18.2325	25.79	70.7000	100.00		
	- เงินเดือนพนักงาน		55.0800	4.5900	4.5900	4.5900	13.7700	25.00	4.5900	4.5900	4.5900	13.7700	25.00	27.5400	50.00	4.5900	4.5900	4.5900	13.7700	25.00	41.3100	75.00	4.5900	4.5900	4.5900	13.7700	25.00	55.0800	100.00		
	- เงินประจำตำแหน่ง		7.3200	0.6100	0.6100	0.6100	1.8300	25.00	0.6100	0.6100	0.6100	1.8300	25.00	3.6600	50.00	0.6100	0.6100	0.6100	1.8300	25.00	5.4900	75.00	0.6100	0.6100	0.6100	1.8300	25.00	7.3200	100.00		
	- กองทุนสำรองเลี้ยงชีพ		3.9000	0.3250	0.3250	0.3250	0.9750	25.00	0.3250	0.3250	0.3250	0.9750	25.00	1.9500	50.00	0.3250	0.3250	0.3250	0.9750	25.00	2.9250	75.00	0.3250	0.3250	0.3250	0.9750	25.00	3.9000	100.00		





## แผนการปฏิบัติงานและแผนการใช้จ่ายงบประมาณ (Project Scheduled and Project Cost) (รายงาน โครงการ และกิจกรรม)

ลำดับ	ชื่อแผนงาน/โครงการ/กิจกรรม	%ค่า นำหนัก ระดับ กิจกรรม	งบประมาณ (ล้านบาท)	ระยะเวลาดำเนินการ/งบประมาณที่ใช้ดำเนินการ (ล้านบาท)																								ผู้รับผิดชอบ				
				พ.ศ. 2563												พ.ศ. 2564																
				ไตรมาสที่ 1					ไตรมาสที่ 2					ไตรมาสที่ 3					ไตรมาสที่ 4													
				ต.ค	พ.ย	ธ.ค	ยอดรวม	เปอร์เซ็นต์	ม.ค	ก.พ	มี.ค	ยอดรวม	เปอร์เซ็นต์	เม.ย	พ.ค	มิ.ย	ยอดรวม	เปอร์เซ็นต์	ก.ค	ส.ค	ก.ย	ยอดรวม	เปอร์เซ็นต์	ม.ค	ก.พ	มี.ค	ยอดรวม		เปอร์เซ็นต์			
4.3.5.3	[64P04E03] บริหารจัดการ Website	5	0.4200	0.4200	-	-	0.4200	100.00	-	-	-	-	0.00	0.4200	100.00	-	-	-	-	0.00	0.4200	100.00	-	-	-	-	0.00	0.4200	100.00			
*	- การเช่าเครื่องแม่ข่ายเสมือนแบบแยกกลุ่ม ประจำปี 2564		0.2000	0.2000	-	-	0.2000	100.00	-	-	-	-	0.00	0.2000	100.00	-	-	-	-	0.00	0.2000	100.00	-	-	-	-	0.00	0.2000	100.00			
*	- การจ้างผู้ดูแลบำรุงรักษาซอฟต์แวร์เครื่องแม่ข่ายและซอฟต์แวร์ระบบเว็บไซต์		0.2200	0.2200	-	-	0.2200	100.00	-	-	-	-	0.00	0.2200	100.00	-	-	-	-	0.00	0.2200	100.00	-	-	-	-	0.00	0.2200	100.00			
4.3.5.4	[64P04E04] พัฒนาเครือข่ายนักสื่อสารสุขภาพ	10	0.6500	-	-	-	-	0.00	0.3500	-	-	-	0.3500	53.85	0.3500	53.85	0.3000	-	-	-	0.3000	46.15	0.6500	100.00	-	-	-	-	0.00	0.6500	100.00	
	- จัดประชุมภาคีเครือข่ายระดับประเทศ: อสมท. ไทยพีบีเอส		0.3500	-	-	-	-	0.00	0.3500	-	-	-	0.3500	100.00	0.3500	100.00	-	-	-	-	0.00	0.3500	100.00	-	-	-	-	0.00	0.3500	100.00		
	- ประชุมภาคีนักสื่อสารชุมชน		0.3000	-	-	-	-	0.00	-	-	-	-	0.00	-	-	0.3000	-	-	-	0.3000	100.00	0.3000	100.00	-	-	-	-	0.00	0.3000	100.00		
4.3.5.5	[64P04E05] พัฒนาประสิทธิภาพเครื่องมือการสื่อสารสังคม	20	1.5000	-	-	-	-	0.00	-	-	-	-	0.00	-	-	-	1.5000	-	-	-	1.5000	100.00	1.5000	100.00	-	-	-	-	0.00	1.5000	100.00	
	- การพัฒนางานสื่อสังคมออนไลน์ตาม พ.ร.บ.สุขภาพแห่งชาติ ด้านแนวคิดและการบริหารจัดการ FB, IFG, Twitter		1.2000	-	-	-	-	0.00	-	-	-	-	0.00	-	-	-	1.2000	-	-	-	1.2000	100.00	1.2000	100.00	-	-	-	-	0.00	1.2000	100.00	
	- จ้างผลิต Motion, IFG, Animation, Viral Clip เพื่อไวรัลงานอื่น		0.3000	-	-	-	-	0.00	-	-	-	-	0.00	-	-	-	0.3000	-	-	-	0.3000	100.00	0.3000	100.00	-	-	-	-	0.00	0.3000	100.00	
4.3.5.6	[64P04E06] เสริมสร้างภาพลักษณ์องค์กร และการสื่อสารภายใน	10	0.9000	-	-	-	-	0.00	0.1667	0.4667	0.1667	0.8000	88.89	0.8000	88.89	0.0333	0.0333	0.0333	0.1000	11.11	0.9000	100.00	-	-	-	-	0.00	0.9000	100.00			
	- ออกแบบและผลิตชุดนิทรรศการพร้อมการเผยแพร่		0.3000	-	-	-	-	0.00	-	0.3000	-	-	0.3000	100.00	0.3000	100.00	-	-	-	-	0.00	0.3000	100.00	-	-	-	-	0.00	0.3000	100.00		
	- ผลิตอุปกรณ์เครื่องมือการสื่อสารองค์กร ได้แก่ เครื่องใช้สำนักงาน, จัดประชุม และงานสำคัญของสำนักงาน		0.5000	-	-	-	-	0.00	0.1667	0.1667	0.1667	0.5000	100.00	0.5000	100.00	-	-	-	-	0.00	0.5000	100.00	-	-	-	-	0.00	0.5000	100.00			
	- การทำกิจกรรมสัมพันธ์ (csr) ภายใน/ภายนอก		0.1000	-	-	-	-	0.00	-	-	-	-	0.00	-	-	0.0333	0.0333	0.0333	0.1000	100.00	0.1000	100.00	-	-	-	-	0.00	0.1000	100.00			
4.3.5.7	[64P04E07] สนับสนุนการดำเนินโครงการ	5	1.0000	0.0833	0.0833	0.0833	0.2500	25.00	0.0833	0.0833	0.0833	0.2500	25.00	0.5000	50.00	0.0833	0.0833	0.0833	0.2500	25.00	0.7500	75.00	0.0833	0.0833	0.0833	0.2500	25.00	1.0000	100.00			
	- ค่าประชุมสำนักและบริหารจัดการ		0.1000	0.0083	0.0083	0.0083	0.0250	25.00	0.0083	0.0083	0.0083	0.0250	25.00	0.0500	50.00	0.0083	0.0083	0.0083	0.0250	25.00	0.0750	75.00	0.0083	0.0083	0.0083	0.0250	25.00	0.1000	100.00			
	- ค่าประชุมคณะกรรมการดำเนินงาน		0.2000	0.0167	0.0167	0.0167	0.0500	25.00	0.0167	0.0167	0.0167	0.0500	25.00	0.1000	50.00	0.0167	0.0167	0.0167	0.0500	25.00	0.1500	75.00	0.0167	0.0167	0.0167	0.0500	25.00	0.2000	100.00			
*	- ค่าจ้างบริการบุคคลธรรมดาเพื่อสนับสนุนการปฏิบัติงานด้านบริหารจัดการ		0.3000	0.0250	0.0250	0.0250	0.0750	25.00	0.0250	0.0250	0.0250	0.0750	25.00	0.1500	50.00	0.0250	0.0250	0.0250	0.0750	25.00	0.2250	75.00	0.0250	0.0250	0.0250	0.0750	25.00	0.3000	100.00			
	- ค่าเงินเดือนพนักงานโครงการ		0.4000	0.0333	0.0333	0.0333	0.1000	25.00	0.0333	0.0333	0.0333	0.1000	25.00	0.2000	50.00	0.0333	0.0333	0.0333	0.1000	25.00	0.3000	75.00	0.0333	0.0333	0.0333	0.1000	25.00	0.4000	100.00			
4.3.5.8	[64P04E08] บริหารจัดการการผลิตและช่องทางเผยแพร่ประชาสัมพันธ์ ร่องรับแนวคิด "สถานีนโยบายสาธารณะเพื่อสุขภาพแบบมีส่วนร่วม"	20	1.2900	0.4935	0.7515	0.0015	1.2465	96.63	0.0015	0.0015	0.0015	0.0045	0.35	1.2510	96.98	0.0015	0.0015	0.0315	0.0345	2.67	1.2855	99.65	0.0015	0.0015	0.0015	0.0045	0.35	1.2900	100.00			
*	- จ้างการถ่ายทำ บันทึกภาพวิดีโอ และตัดต่อลำดับภาพวิดีโอ ประจำปี 2564		0.7500	-	0.7500	-	0.7500	100.00	-	-	-	-	0.00	0.7500	100.00	-	-	-	-	0.00	0.7500	100.00	-	-	-	-	0.00	0.7500	100.00			
*	- ค่าเช่าระบบจัดการ Multimedia Server และระบบ Streaming Server		0.4030	0.4030	-	-	0.4030	100.00	-	-	-	-	0.00	0.4030	100.00	-	-	-	-	0.00	0.4030	100.00	-	-	-	-	0.00	0.4030	100.00			
	- ค่าอินเทอร์เน็ต		0.0156	0.0013	0.0013	0.0013	0.0039	25.00	0.0013	0.0013	0.0013	0.0039	25.00	0.0078	50.00	0.0013	0.0013	0.0013	0.0039	25.00	0.0117	75.00	0.0013	0.0013	0.0013	0.0039	25.00	0.0156	100.00			
	- ค่าโทรศัพท์		0.0024	0.0002	0.0002	0.0002	0.0006	25.00	0.0002	0.0002	0.0002	0.0006	25.00	0.0012	50.00	0.0002	0.0002	0.0002	0.0006	25.00	0.0018	75.00	0.0002	0.0002	0.0002	0.0006	25.00	0.0024	100.00			
	- จ้างการถ่ายทำ บันทึกภาพวิดีโอ และตัดต่อลำดับภาพวิดีโอเดือนตุลาคม 2563		0.0890	0.0890	-	-	0.0890	100.00	-	-	-	-	0.00	0.0890	100.00	-	-	-	-	0.00	0.0890	100.00	-	-	-	-	0.00	0.0890	100.00			
*	- จ้างเหมาบริการต่ออายุใบรับรองความปลอดภัยอิเล็กทรอนิกส์ (SSL Certificate) สำหรับโดเมน healthstation.in.th (1ปี)		0.0300	-	-	-	-	0.00	-	-	-	-	0.00	-	-	-	0.0300	0.0300	100.00	0.0300	100.00	-	-	-	-	0.00	0.0300	100.00				

## แผนการปฏิบัติงานและแผนการใช้จ่ายงบประมาณ (Project Scheduled and Project Cost) (รายงาน โครงการ และกิจกรรม)

ลำดับ	ชื่อแผนงาน/โครงการ/กิจกรรม	%ค่า นำหนัก ระดับ กิจกรรม	งบประมาณ (ล้านบาท)	ระยะเวลาดำเนินการ/งบประมาณที่ใช้ดำเนินการ (ล้านบาท)																								ผู้รับผิดชอบ		
				พ.ศ. 2563					พ.ศ. 2564																					
				ไตรมาสที่ 1					ไตรมาสที่ 2					ไตรมาสที่ 3					ไตรมาสที่ 4											
				ต.ค	พ.ย	ธ.ค	ยอดรวม	เปอร์เซ็นต์	ม.ค	ก.พ	มี.ค	ยอดรวม	เปอร์เซ็นต์	เม.ย	พ.ค	มิ.ย	ยอดรวม	เปอร์เซ็นต์	ก.ค	ส.ค	ก.ย	ยอดรวม	เปอร์เซ็นต์	ม.ค	ยอดรวม	เปอร์เซ็นต์				
4.4	[V04M04D] โครงการพัฒนาระบบดิจิทัล สข.		5.0000	2.5310	1.0000	0.3895	3.9205	78.41	0.5000	-	0.3000	0.8000	16.00	4.7205	94.41	-	-	0.2795	0.2795	5.59	5.0000	100.00	-	-	-	-	0.00	5.0000	100.00	
4.4.6	[64P04F] โครงการพัฒนาระบบดิจิทัลและการสื่อสารออนไลน์		5.0000	2.5310	1.0000	0.3895	3.9205	78.41	0.5000	-	0.3000	0.8000	16.00	4.7205	94.41	-	-	0.2795	0.2795	5.59	5.0000	100.00	-	-	-	-	0.00	5.0000	100.00	สอ.
4.4.6.1	[64P04F01] สนับสนุนให้เกิดการนำเทคโนโลยีดิจิทัลมาใช้สนับสนุนการปฏิบัติงาน	50	4.0000	2.5310	-	0.3895	2.9205	73.01	0.5000	-	0.3000	0.8000	20.00	3.7205	93.01	-	-	0.2795	0.2795	6.99	4.0000	100.00	-	-	-	-	0.00	4.0000	100.00	
*	- จัดบุคลากรตามค่าเพื่อสนับสนุนงานการปฏิบัติงาน ประสานงานวิชาการเทคโนโลยีสารสนเทศและการสื่อสาร		0.5400	0.5400	-	-	0.5400	100.00	-	-	-	-	0.00	0.5400	100.00	-	-	-	-	0.00	0.5400	100.00	-	-	-	-	0.00	0.5400	100.00	
*	- จัดที่ปรึกษาด้านเทคโนโลยีสารสนเทศ		0.4800	0.4800	-	-	0.4800	100.00	-	-	-	-	0.00	0.4800	100.00	-	-	-	-	0.00	0.4800	100.00	-	-	-	-	0.00	0.4800	100.00	
*	- การเข้าใช้บริการอินเทอร์เน็ตความเร็วสูง (Leaseline)		0.4945	0.4945	-	-	0.4945	100.00	-	-	-	-	0.00	0.4945	100.00	-	-	-	-	0.00	0.4945	100.00	-	-	-	-	0.00	0.4945	100.00	
	- (ฝากที่จังหวัดบึงกาฬ/กัญ) การซื้อประกันผลิตภัณฑ์ อุปกรณ์ป้องกันความปลอดภัยเครือข่ายคอมพิวเตอร์ (Firewall)		0.1055	-	-	-	-	0.00	-	-	-	-	0.00	-	-	-	-	0.1055	0.1055	100.00	0.1055	100.00	-	-	-	-	0.00	0.1055	100.00	
*	- จัดเหมาบริการบำรุงรักษาและรับประกันผลิตภัณฑ์อุปกรณ์ ในระบบเครือข่ายคอมพิวเตอร์		0.3000	-	-	-	-	0.00	-	-	0.3000	0.3000	100.00	0.3000	100.00	-	-	-	-	0.00	0.3000	100.00	-	-	-	-	0.00	0.3000	100.00	
*	- จัดเหมาบริการบำรุงรักษาระบบสารสนเทศ e-office (ระยะที่ ๑) ของสำนักงานคณะกรรมการสุขภาพแห่งชาติ		0.6000	0.6000	-	-	0.6000	100.00	-	-	-	-	0.00	0.6000	100.00	-	-	-	-	0.00	0.6000	100.00	-	-	-	-	0.00	0.6000	100.00	
*	- เข้าใช้บริการระบบประชุมทางไกลแบบ Web Conference		0.1026	-	-	-	-	0.00	-	-	-	-	0.00	-	-	-	-	0.1026	0.1026	100.00	0.1026	100.00	-	-	-	-	0.00	0.1026	100.00	
*	- ซื้อมัลแวร์โปรแกรมป้องกันไวรัสคอมพิวเตอร์		0.0714	-	-	-	-	0.00	-	-	-	-	0.00	-	-	-	-	0.0714	0.0714	100.00	0.0714	100.00	-	-	-	-	0.00	0.0714	100.00	
*	- จัดบุคลากรตามค่าเพื่อสนับสนุนงานปฏิบัติการเทคโนโลยี สารสนเทศและการสื่อสาร		0.3060	0.3060	-	-	0.3060	100.00	-	-	-	-	0.00	0.3060	100.00	-	-	-	-	0.00	0.3060	100.00	-	-	-	-	0.00	0.3060	100.00	
	- จัดพัฒนาระบบยื่นข้อเสนอโครงการขอค่าง		0.5000	-	-	-	-	0.00	0.5000	-	-	0.5000	100.00	0.5000	100.00	-	-	-	-	0.00	0.5000	100.00	-	-	-	-	0.00	0.5000	100.00	
	- จัดพัฒนาหน้ารายงาน Dashboard และปรับปรุงระบบรหัส เพิ่มเติมส่วนงานกระบวนการงานด้านเอกสารในงานจัดซื้อจัดจ้าง ในระบบ e-Office สข.		0.3895	-	-	0.3895	0.3895	100.00	-	-	-	-	0.00	0.3895	100.00	-	-	-	-	0.00	0.3895	100.00	-	-	-	-	0.00	0.3895	100.00	
*	- ซื้อมัลแวร์ป้องกันความปลอดภัย เครือข่ายคอมพิวเตอร์ (Firewall) ของสำนักงานคณะกรรมการ สุขภาพแห่งชาติ		0.1105	0.1105	-	-	0.1105	100.00	-	-	-	-	0.00	0.1105	100.00	-	-	-	-	0.00	0.1105	100.00	-	-	-	-	0.00	0.1105	100.00	
4.4.6.2	[64P04F02] พัฒนาโครงสร้างพื้นฐานด้านดิจิทัลรองรับการ ทำงานทางไกล(Remote work) ที่มีประสิทธิภาพและ มีความ มั่นคงปลอดภัย	50	1.0000	-	1.0000	-	1.0000	100.00	-	-	-	-	0.00	1.0000	100.00	-	-	-	-	0.00	1.0000	100.00	-	-	-	-	0.00	1.0000	100.00	
	- จัดหาโครงสร้างพื้นฐานด้านดิจิทัลรองรับการทำงาน ทางไกล (Remote work) และการดำเนินงาน		1.0000	-	1.0000	-	1.0000	100.00	-	-	-	-	0.00	1.0000	100.00	-	-	-	-	0.00	1.0000	100.00	-	-	-	-	0.00	1.0000	100.00	

## แผนการปฏิบัติงานและแผนการใช้จ่ายงบประมาณ (Project Scheduled and Project Cost) (รายงาน โครงการ และกิจกรรม)

ลำดับ	ชื่อแผนงาน/โครงการ/กิจกรรม	%ค่า นำหนัก ระดับ กิจกรรม	งบประมาณ (ล้านบาท)	ระยะเวลาดำเนินการ/งบประมาณที่ใช้จ่ายดำเนินการ (ล้านบาท)																										ผู้รับผิดชอบ
				พ.ศ. 2563													พ.ศ. 2564													
				ไตรมาสที่ 1					ไตรมาสที่ 2					ไตรมาสที่ 3					ไตรมาสที่ 4											
				ต.ค	พ.ย	ธ.ค	ยอดรวม	เปอร์เซ็นต์	ม.ค	ก.พ	มี.ค	ยอดรวม	เปอร์เซ็นต์	เม.ย	พ.ค	มิ.ย	ยอดรวม	เปอร์เซ็นต์	ก.ค	ส.ค	ก.ย	ยอดรวม	เปอร์เซ็นต์	ม.ค	ก.ค	ก.ย	ยอดรวม	เปอร์เซ็นต์		
5	[64P05] แผนงานพัฒนาโดยยาสารณะเพื่อสนับสนุนการฟื้นฟูและปฏิรูปประเทศหลังวิกฤตโควิด-19		4.1800	0.0927	0.0927	0.0927	0.2781	6.65	0.6865	0.0927	1.9227	2.7019	64.64	2.9800	71.29	0.0365	0.4927	0.0927	0.6219	14.88	3.6019	86.17	0.2927	0.1927	0.0927	0.5781	13.83	4.1800	100.00	
5.1	[V04M05A] โครงการสนับสนุนอำนาจการและประสานภาคียุทธศาสตร์		1.0000	0.0927	0.0927	0.0927	0.2781	27.81	0.0365	0.0927	0.0927	0.2219	22.19	0.5000	50.00	0.0365	0.0927	0.0927	0.2219	22.19	0.7219	72.19	0.0927	0.0927	0.0927	0.2781	27.81	1.0000	100.00	
5.1.1	[64P05A] โครงการสนับสนุนอำนาจการและประสานภาคียุทธศาสตร์		1.0000	0.0927	0.0927	0.0927	0.2781	27.81	0.0365	0.0927	0.0927	0.2219	22.19	0.5000	50.00	0.0365	0.0927	0.0927	0.2219	22.19	0.7219	72.19	0.0927	0.0927	0.0927	0.2781	27.81	1.0000	100.00	ลก
5.1.1.1	[64P05A01] สนับสนุนอำนาจการที่ผู้บริหาร สข.	50	0.4380	0.0365	0.0365	0.0365	0.1095	25.00	0.0365	0.0365	0.0365	0.1095	25.00	0.2190	50.00	0.0365	0.0365	0.0365	0.1095	25.00	0.3285	75.00	0.0365	0.0365	0.0365	0.1095	25.00	0.4380	100.00	
	- สนับสนุนการประชุมให้ทันที่ผู้บริหาร		0.4380	0.0365	0.0365	0.0365	0.1095	25.00	0.0365	0.0365	0.0365	0.1095	25.00	0.2190	50.00	0.0365	0.0365	0.0365	0.1095	25.00	0.3285	75.00	0.0365	0.0365	0.0365	0.1095	25.00	0.4380	100.00	
5.1.1.2	[64P05A02] สนับสนุนขับเคลื่อนยุทธศาสตร์สำคัญขององค์กรและประเทศ	50	0.5620	0.0562	0.0562	0.0562	0.1686	30.00	-	0.0562	0.0562	0.1124	20.00	0.2810	50.00	-	0.0562	0.0562	0.1124	20.00	0.3934	70.00	0.0562	0.0562	0.0562	0.1686	30.00	0.5620	100.00	
*	- ค่าดำเนินการจัดประชุม		0.5620	0.0562	0.0562	0.0562	0.1686	30.00	-	0.0562	0.0562	0.1124	20.00	0.2810	50.00	-	0.0562	0.0562	0.1124	20.00	0.3934	70.00	0.0562	0.0562	0.0562	0.1686	30.00	0.5620	100.00	
5.2	[V04M05B] โครงการสนับสนุนการพัฒนาและขับเคลื่อนนโยบายสาธารณะเพื่อฟื้นฟูคุณภาพชีวิตและปฏิรูปประเทศ		3.1800	-	-	-	0.00	0.6500	-	-	1.8300	2.4800	77.99	2.4800	77.99	-	0.4000	-	0.4000	12.58	2.8800	90.57	0.2000	0.1000	-	0.3000	9.43	3.1800	100.00	
5.2.2	[64P05B] โครงการสนับสนุนการพัฒนาและขับเคลื่อนนโยบายสาธารณะเพื่อฟื้นฟูคุณภาพชีวิตและปฏิรูปประเทศ		3.1800	-	-	-	0.00	0.6500	-	-	1.8300	2.4800	77.99	2.4800	77.99	-	0.4000	-	0.4000	12.58	2.8800	90.57	0.2000	0.1000	-	0.3000	9.43	3.1800	100.00	สม.
5.2.2.1	[64P05B01] สนับสนุนกระบวนการพัฒนาข้อเสนอเชิงนโยบาย	35	1.2000	-	-	-	0.00	0.4500	-	-	0.4500	0.9000	75.00	0.9000	75.00	-	0.2000	-	0.2000	16.67	1.1000	91.67	-	0.1000	-	0.1000	8.33	1.2000	100.00	
	- สนับสนุนการพัฒนาประเด็น/ข้อเสนอ ที่มาจาก คสช. เพื่อพัฒนาเป็นข้อเสนอเชิงนโยบาย		0.6000	-	-	-	0.00	0.2000	-	-	0.2000	0.4000	66.67	0.4000	66.67	-	0.2000	-	0.2000	33.33	0.6000	100.00	-	-	-	0.00	0.6000	100.00		
	- รวบรวม วิเคราะห์ สังเคราะห์ ประเด็น/ข้อเสนอที่มาจาก คสช. และเป็นประเด็น/ข้อเสนอที่สอดคล้องกับ SDGs นโยบายชาติ นโยบายรัฐบาล หรือประเด็นที่สังคมสนใจ เพื่อเตรียมพัฒนาเป็นเอกสารข้อเสนอเชิงนโยบาย		0.1000	-	-	-	0.00	-	-	-	-	0.00	-	-	-	-	-	-	-	0.00	-	-	-	0.1000	-	0.1000	100.00	0.1000	100.00	
	- ค่าใช้จ่ายในการพัฒนาข้อเสนอเชิงนโยบายในประเด็นยุทธศาสตร์ หรือประเด็นที่เป็นปัญหาเชิงนโยบาย ร่วมกับหน่วยงานภาคียุทธศาสตร์ อาทิ สศช. ก.ยุติธรรม พม. ฯลฯ		0.5000	-	-	-	0.00	0.2500	-	-	0.2500	0.5000	100.00	0.5000	100.00	-	-	-	-	0.00	0.5000	100.00	-	-	-	0.00	0.5000	100.00		
5.2.2.2	[64P05B02] สนับสนุนเครือข่ายภาคียุทธศาสตร์ในการเคลื่อนไหวสังคมเชิงประเด็น ผ่านเวทีสาธารณะรูปแบบต่างๆ	30	0.8000	-	-	-	0.00	0.2000	-	-	0.2000	0.4000	50.00	0.4000	50.00	-	0.2000	-	0.2000	25.00	0.6000	75.00	0.2000	-	-	0.2000	25.00	0.8000	100.00	
	- การจัดเวทีพลเมืองต้นรู้ เพื่อเป็นเวทีสื่อสารสาธารณะที่ สข. ร่วมกับภาคียุทธศาสตร์จัดขึ้นเป็นประจำ เพื่อหยิบยกเอาประเด็นเชิงนโยบายหรือปัญหาของประเทศในเวลานั้น ที่สังคมและเครือข่ายพลเมืองสนใจ โดยเชิญนักวิชาการ หรือผู้แทนองค์กร หรือนักการเมือง หรือผู้มีส		0.8000	-	-	-	0.00	0.2000	-	-	0.2000	0.4000	50.00	0.4000	50.00	-	0.2000	-	0.2000	25.00	0.6000	75.00	0.2000	-	-	0.2000	25.00	0.8000	100.00	
5.2.2.3	[64P05B03] สนับสนุนกิจกรรมอื่นๆ ในการพัฒนาและขับเคลื่อนนโยบายสาธารณะเพื่อฟื้นฟูคุณภาพชีวิตและปฏิรูปประเทศ	35	1.1800	-	-	-	0.00	-	-	-	1.1800	1.1800	100.00	1.1800	100.00	-	-	-	-	0.00	1.1800	100.00	-	-	-	0.00	1.1800	100.00		
	- สนับสนุนกิจกรรมอื่นๆ ในการพัฒนาและขับเคลื่อนนโยบายสาธารณะเพื่อฟื้นฟูคุณภาพชีวิตและปฏิรูปประเทศ		1.1800	-	-	-	0.00	-	-	-	1.1800	1.1800	100.00	1.1800	100.00	-	-	-	-	0.00	1.1800	100.00	-	-	-	0.00	1.1800	100.00		
<b>งบประมาณ สข. ที่ได้รับจัดสรร</b>			<b>197.3300</b>	<b>27.3995</b>	<b>29.6338</b>	<b>20.9104</b>	<b>77.9436</b>	<b>39.50</b>	<b>17.5128</b>	<b>12.6491</b>	<b>15.5821</b>	<b>45.7440</b>	<b>23.18</b>	<b>123.6876</b>	<b>62.68</b>	<b>8.8784</b>	<b>12.5801</b>	<b>9.1938</b>	<b>30.6524</b>	<b>15.53</b>	<b>154.3400</b>	<b>78.21</b>	<b>14.3696</b>	<b>14.4736</b>	<b>14.1468</b>	<b>42.9900</b>	<b>21.79</b>	<b>197.3300</b>	<b>100.00</b>	

## แผนการปฏิบัติงานและแผนการใช้จ่ายงบประมาณ (Project Scheduled and Project Cost) (รายงาน โครงการ และกิจกรรม)

ลำดับ	ชื่อแผนงาน/โครงการ/กิจกรรม	%ค่า นำหนัก ระดับ กิจกรรม	งบประมาณ (ล้านบาท)	ระยะเวลาดำเนินการ/งบประมาณที่ใช้จ่ายในการ (ล้านบาท)																								ผู้รับผิดชอบ		
				พ.ศ. 2563												พ.ศ. 2564														
				ไตรมาสที่ 1					ไตรมาสที่ 2					ไตรมาสที่ 3					ไตรมาสที่ 4											
				ต.ค	พ.ย	ธ.ค	ยอดรวม	เปอร์เซ็นต์	ม.ค	ก.พ	มี.ค	ยอดรวม	เปอร์เซ็นต์	เม.ย	พ.ค	มิ.ย	ยอดรวม	เปอร์เซ็นต์	ก.ค	ส.ค	ก.ย	ยอดรวม	เปอร์เซ็นต์	ม.ค	ส.ค	ก.ย	ยอดรวม		เปอร์เซ็นต์	
6	[64P06] แผนงานโครงการพิเศษ		12.7879	1.5830	2.7060	1.3290	5.6180	43.93	1.2300	2.1055	0.6074	3.9429	30.83	9.5609	74.77	0.1790	0.5720	1.2150	1.9660	15.37	11.5269	90.14	0.5150	0.7170	0.0290	1.2610	9.86	12.7879	100.00	
6.1	[V04M06A] โครงการพัฒนาโดยนายสาธารณสุขว่าด้วยการจัดการปัญหามลพิษทางอากาศจากฝุ่นพีเอ็ม 2.5 ที่มีผลกระทบต่อสุขภาพ		3.4105	0.0490	1.3640	0.0490	1.4620	42.87	0.3670	0.9885	0.0290	1.3845	40.60	2.8465	83.46	0.0490	0.1290	0.2790	0.4570	13.40	3.3035	96.86	0.0290	0.0490	0.0290	0.1070	3.14	3.4105	100.00	
6.1.1	[64P06A] โครงการพัฒนาโดยนายสาธารณสุขว่าด้วยการจัดการปัญหามลพิษทางอากาศจากฝุ่นพีเอ็ม 2.5 ที่มีผลกระทบต่อสุขภาพ		3.4105	0.0490	1.3640	0.0490	1.4620	42.87	0.3670	0.9885	0.0290	1.3845	40.60	2.8465	83.46	0.0490	0.1290	0.2790	0.4570	13.40	3.3035	96.86	0.0290	0.0490	0.0290	0.1070	3.14	3.4105	100.00	ส.บ.
6.1.1.1	[64P06A01] การพัฒนาบุคลากรดำเนินงาน	7	0.2400	0.0300	0.0100	0.0300	0.0700	29.17	0.0100	0.0300	0.0100	0.0500	20.83	0.1200	50.00	0.0300	0.0100	0.0300	0.0700	29.17	0.1900	79.17	0.0100	0.0300	0.0100	0.0500	20.83	0.2400	100.00	
	- ประชุมคณะทำงานวิชาการ		0.1200	0.0100	0.0100	0.0100	0.0300	25.00	0.0100	0.0100	0.0100	0.0300	25.00	0.0600	50.00	0.0100	0.0100	0.0100	0.0300	25.00	0.0900	75.00	0.0100	0.0100	0.0100	0.0300	25.00	0.1200	100.00	
	- ประชุมคณะทำงานจัดรับฟังความคิดเห็น		0.1200	0.0200	-	0.0200	0.0400	33.33	-	0.0200	-	0.0200	16.67	0.0600	50.00	0.0200	-	0.0200	0.0400	33.33	0.1000	83.33	-	0.0200	-	0.0200	16.67	0.1200	100.00	
6.1.1.2	[64P06A02] การจัดการกระบวนการมีส่วนร่วมและการรับฟังความคิดเห็น และการจัดทำข้อเสนอเชิงนโยบาย	70	2.3845	-	1.1070	-	1.1070	46.42	0.3380	0.9395	-	1.2775	53.58	2.3845	100.00	-	-	-	-	0.00	2.3845	100.00	-	-	-	-	0.00	2.3845	100.00	
	- การจัดเวทีปรึกษาสาธารณะรับฟังความคิดเห็นจากประชาชนทั่วไป		1.1070	-	1.1070	-	1.1070	100.00	-	-	-	-	0.00	1.1070	100.00	-	-	-	-	0.00	1.1070	100.00	-	-	-	-	0.00	1.1070	100.00	
	- การจัดเวทีรับฟังความคิดเห็นจากภาคีกลุ่มเฉพาะและผู้เกี่ยวข้อง		0.3380	-	-	-	-	0.00	0.3380	-	-	0.3380	100.00	0.3380	100.00	-	-	-	-	0.00	0.3380	100.00	-	-	-	-	0.00	0.3380	100.00	
	- การจัดเวทีสมัชชานโยบายการจัดการปัญหามลพิษทางอากาศ		0.9395	-	-	-	-	0.00	-	0.9395	-	0.9395	100.00	0.9395	100.00	-	-	-	-	0.00	0.9395	100.00	-	-	-	-	0.00	0.9395	100.00	
6.1.1.3	[64P06A03] การสื่อสารสาธารณะ	6	0.2000	-	-	-	-	0.00	-	-	-	-	0.00	-	-	-	0.2000	0.2000	100.00	0.2000	100.00	-	-	-	-	0.00	0.2000	100.00		
	- จัดทำสื่อเผยแพร่		0.2000	-	-	-	-	0.00	-	-	-	-	0.00	-	-	-	0.2000	0.2000	100.00	0.2000	100.00	-	-	-	-	0.00	0.2000	100.00		
6.1.1.4	[64P06A04] การบริหารจัดการโครงการ	17	0.5860	0.0190	0.2470	0.0190	0.2850	48.63	0.0190	0.0190	0.0190	0.0570	9.73	0.3420	58.36	0.0190	0.1190	0.0490	0.1870	31.91	0.5290	90.27	0.0190	0.0190	0.0190	0.0570	9.73	0.5860	100.00	
	- ศึกษาราย		0.1200	0.0100	0.0100	0.0100	0.0300	25.00	0.0100	0.0100	0.0100	0.0300	25.00	0.0600	50.00	0.0100	0.0100	0.0100	0.0300	25.00	0.0900	75.00	0.0100	0.0100	0.0100	0.0300	25.00	0.1200	100.00	
*	- จ้างบริการบุคคลธรรมดาเพื่อสนับสนุนการปฏิบัติงานโครงการพัฒนาโดยนายสาธารณสุข ว่าด้วยการจัดการปัญหามลพิษทางอากาศ จากฝุ่นพีเอ็ม 2.5 ที่มีผลกระทบต่อสุขภาพ ตำแหน่ง ผู้ประสานงานวิชาการ		0.1200	-	0.1200	-	0.1200	100.00	-	-	-	-	0.00	0.1200	100.00	-	-	-	-	0.00	0.1200	100.00	-	-	-	-	0.00	0.1200	100.00	
	- ที่ปรึกษา		0.1080	0.0090	0.0090	0.0090	0.0270	25.00	0.0090	0.0090	0.0090	0.0270	25.00	0.0540	50.00	0.0090	0.0090	0.0090	0.0270	25.00	0.0810	75.00	0.0090	0.0090	0.0090	0.0270	25.00	0.1080	100.00	
	- การจัดทำเอกสารทางวิชาการนำเสนอระดับนโยบายและสาธารณะ		0.1000	-	-	-	-	0.00	-	-	-	-	0.00	-	-	-	0.1000	-	0.1000	100.00	0.1000	100.00	-	-	-	-	0.00	0.1000	100.00	
	- ค่าตรวจสอบบัญชี		0.0300	-	-	-	-	0.00	-	-	-	-	0.00	-	-	-	0.0300	0.0300	100.00	0.0300	100.00	-	-	-	-	0.00	0.0300	100.00		
*	- จ้างบริการบุคคลธรรมดาเพื่อสนับสนุนการปฏิบัติงานโครงการพัฒนาโดยนายสาธารณสุข ว่าด้วยการจัดการปัญหามลพิษทางอากาศ จากฝุ่นพีเอ็ม 2.5 ที่มีผลกระทบต่อสุขภาพ ตำแหน่ง ผู้ประสานงานและธุรการ		0.1080	-	0.1080	-	0.1080	100.00	-	-	-	-	0.00	0.1080	100.00	-	-	-	-	0.00	0.1080	100.00	-	-	-	-	0.00	0.1080	100.00	

## แผนการปฏิบัติงานและแผนการใช้จ่ายงบประมาณ (Project Scheduled and Project Cost) (รายงาน โครงการ และกิจกรรม)

ลำดับ	ชื่อแผนงาน/โครงการ/กิจกรรม	%ค่านำหนัก ระดับ กิจกรรม	งบประมาณ (ล้านบาท)	ระยะเวลาดำเนินการ/งบประมาณที่ใช้ดำเนินการ (ล้านบาท)																								ผู้รับผิดชอบ		
				พ.ศ. 2563												พ.ศ. 2564														
				ไตรมาสที่ 1					ไตรมาสที่ 2					ไตรมาสที่ 3					ไตรมาสที่ 4											
				ต.ค	พ.ย	ธ.ค	ยอดรวม	เปอร์เซ็นต์	ม.ค	ก.พ	มี.ค	ยอดรวม	เปอร์เซ็นต์	เม.ย	พ.ค	มิ.ย	ยอดรวม	เปอร์เซ็นต์	ก.ค	ส.ค	ก.ย	ยอดรวม	เปอร์เซ็นต์	ม.ค	ยอดรวม	เปอร์เซ็นต์				
6.2	[V04M06B] โครงการพัฒนาระบบยุติธรรมชุมชนเพื่อสังคมสุขภาวะ		4.3950	0.8500	0.8880	1.2500	2.9880	67.99	0.0500	0.7090	-	0.7590	17.27	3.7470	85.26	0.1000	0.2000	0.2700	0.5700	12.97	4.3170	98.23	-	0.0780	-	0.0780	1.77	4.3950	100.00	
6.2.2	[64P06B] โครงการพัฒนาระบบยุติธรรมชุมชนเพื่อสังคมสุขภาวะ		4.3950	0.8500	0.8880	1.2500	2.9880	67.99	0.0500	0.7090	-	0.7590	17.27	3.7470	85.26	0.1000	0.2000	0.2700	0.5700	12.97	4.3170	98.23	-	0.0780	-	0.0780	1.77	4.3950	100.00	สม.
6.2.2.1	[64P06B01] ทบทวนวรรณกรรม เวทีสาธารณะ และกระบวนการถอดบทเรียน	60	2.9090	0.8000	-	1.2500	2.0500	70.47	-	0.7090	-	0.7090	24.37	2.7590	94.84	0.0500	-	0.0500	0.1000	3.44	2.8590	98.28	-	0.0500	-	0.0500	1.72	2.9090	100.00	
	- ประชุมในพื้นที่ สัมภาษณ์ กระบวนการถอดบทเรียน		0.7500	0.7500	-	-	0.7500	100.00	-	-	-	-	0.00	0.7500	100.00	-	-	-	-	0.00	0.7500	100.00	-	-	-	-	0.00	0.7500	100.00	
	- เวทีสาธารณะ		0.5090	-	-	-	-	0.00	-	0.5090	-	0.5090	100.00	0.5090	100.00	-	-	-	-	0.00	0.5090	100.00	-	-	-	-	0.00	0.5090	100.00	
	- ถอดบทเรียนกรณีศึกษา		1.2000	-	-	1.2000	1.2000	100.00	-	-	-	-	0.00	1.2000	100.00	-	-	-	-	0.00	1.2000	100.00	-	-	-	-	0.00	1.2000	100.00	
	- เวทีนำเสนอผลการศึกษา		0.1500	-	-	-	-	0.00	-	0.1500	-	0.1500	100.00	0.1500	100.00	-	-	-	-	0.00	0.1500	100.00	-	-	-	-	0.00	0.1500	100.00	
	- ประชุมคณะทำงาน		0.3000	0.0500	-	0.0500	0.1000	33.33	-	0.0500	-	0.0500	16.67	0.1500	50.00	0.0500	-	0.0500	0.1000	33.33	0.2500	83.33	-	0.0500	-	0.0500	16.67	0.3000	100.00	
6.2.2.2	[64P06B02] สื่อสาธารณะและเอกสารวิชาการนำเสนอ	20	0.4200	-	-	-	-	0.00	-	-	-	0.00	-	-	-	-	0.2000	0.2200	0.4200	100.00	0.4200	100.00	-	-	-	-	0.00	0.4200	100.00	
	- จัดทำเอกสารวิชาการและนำเสนอ		0.2000	-	-	-	-	0.00	-	-	-	0.00	-	-	-	-	0.2000	-	0.2000	100.00	0.2000	100.00	-	-	-	-	0.00	0.2000	100.00	
	- สื่อเผยแพร่		0.2200	-	-	-	-	0.00	-	-	-	0.00	-	-	-	-	0.2200	0.2200	100.00	0.2200	100.00	-	-	-	-	0.00	0.2200	100.00		
6.2.2.3	[64P06B03] การบริหารจัดการโครงการ	20	1.0660	0.0500	0.8880	-	0.9380	87.99	0.0500	-	-	0.0500	4.69	0.9880	92.68	0.0500	-	-	0.0500	4.69	1.0380	97.37	-	0.0280	-	0.0280	2.63	1.0660	100.00	
	- ฝึกอบรม		0.1500	0.0500	-	-	0.0500	33.33	0.0500	-	-	0.0500	33.33	0.1000	66.67	0.0500	-	-	0.0500	33.33	0.1500	100.00	-	-	-	-	0.00	0.1500	100.00	
	- ค่าตรวจสอบบัญชี		0.0280	-	-	-	-	0.00	-	-	-	0.00	-	-	-	-	-	-	0.00	-	-	-	0.0280	-	0.0280	100.00	0.0280	100.00		
*	- จ้างบริการบุคคลธรรมดาเพื่อสนับสนุนการปฏิบัติงานโครงการพัฒนาระบบยุติธรรมชุมชนเพื่อสังคมสุขภาวะ ตำแหน่ง หัวหน้าโครงการ		0.3600	-	0.3600	-	0.3600	100.00	-	-	-	0.00	0.3600	100.00	-	-	-	-	0.00	0.3600	100.00	-	-	-	-	0.00	0.3600	100.00		
*	- จ้างบริการบุคคลธรรมดาเพื่อสนับสนุนการปฏิบัติงานโครงการพัฒนาระบบยุติธรรมชุมชนเพื่อสังคมสุขภาวะ ตำแหน่ง นักวิชาการ		0.1440	-	0.1440	-	0.1440	100.00	-	-	-	0.00	0.1440	100.00	-	-	-	-	0.00	0.1440	100.00	-	-	-	-	0.00	0.1440	100.00		
*	- จ้างบริการบุคคลธรรมดาเพื่อสนับสนุนการปฏิบัติงานโครงการพัฒนาระบบยุติธรรมชุมชนเพื่อสังคมสุขภาวะ ตำแหน่ง นักวิชาการ		0.1440	-	0.1440	-	0.1440	100.00	-	-	-	0.00	0.1440	100.00	-	-	-	-	0.00	0.1440	100.00	-	-	-	-	0.00	0.1440	100.00		
*	- จ้างบริการบุคคลธรรมดาเพื่อสนับสนุนการปฏิบัติงานโครงการพัฒนาระบบยุติธรรมชุมชนเพื่อสังคมสุขภาวะ ตำแหน่ง ผู้ประสานงานวิชาการ		0.1440	-	0.1440	-	0.1440	100.00	-	-	-	0.00	0.1440	100.00	-	-	-	-	0.00	0.1440	100.00	-	-	-	-	0.00	0.1440	100.00		
*	- จ้างบริการบุคคลธรรมดาเพื่อสนับสนุนการปฏิบัติงานโครงการพัฒนาระบบยุติธรรมชุมชนเพื่อสังคมสุขภาวะ ตำแหน่ง ผู้ประสานงานบริหารจัดการโครงการ		0.0960	-	0.0960	-	0.0960	100.00	-	-	-	0.00	0.0960	100.00	-	-	-	-	0.00	0.0960	100.00	-	-	-	-	0.00	0.0960	100.00		

## แผนการปฏิบัติงานและแผนการใช้จ่ายงบประมาณ (Project Scheduled and Project Cost) (รายงาน โครงการ และกิจกรรม)

ลำดับ	ชื่อแผนงาน/โครงการ/กิจกรรม	%ค่า นำหนัก ระดับ กิจกรรม	งบประมาณ (ล้านบาท)	ระยะเวลาดำเนินการ/งบประมาณที่ใช้ดำเนินการ (ล้านบาท)																								ผู้รับผิดชอบ			
				พ.ศ. 2563										พ.ศ. 2564																	
				ไตรมาสที่ 1					ไตรมาสที่ 2					ไตรมาสที่ 3					ไตรมาสที่ 4												
				ด.ค	พ.ย	ธ.ค	ยอดรวม	เปอร์เซ็นต์	ม.ค	ก.พ	มี.ค	ยอดรวม	เปอร์เซ็นต์	เม.ย	พ.ค	มิ.ย	ยอดรวม	เปอร์เซ็นต์	ก.ค	ส.ค	ก.ย	ยอดรวม	เปอร์เซ็นต์	ต.ค	ยอดรวม	เปอร์เซ็นต์	ยอดรวม		เปอร์เซ็นต์		
6.3	[V04M06C] โครงการพัฒนากลไกการขับเคลื่อนสุขภาวะแบบมีส่วนร่วมในพื้นที่ระดับเขต กรุงเทพมหานคร		4.9824	0.6840	0.4540	0.0300	1.1680	23.44	0.8130	0.4080	0.5784	1.7994	36.12	2.9674	59.56	0.0300	0.2430	0.6660	0.9390	18.85	3.9064	78.40	0.4860	0.5900	-	1.0760	21.60	4.9824	100.00		
6.3.3	[64P06C] โครงการพัฒนากลไกการขับเคลื่อนสุขภาวะแบบมีส่วนร่วมในพื้นที่ระดับเขต กรุงเทพมหานคร		4.9824	0.6840	0.4540	0.0300	1.1680	23.44	0.8130	0.4080	0.5784	1.7994	36.12	2.9674	59.56	0.0300	0.2430	0.6660	0.9390	18.85	3.9064	78.40	0.4860	0.5900	-	1.0760	21.60	4.9824	100.00	สนพ.	
6.3.3.1	[64P06C01] การพัฒนากลไก	16.14	0.8040	-	0.0300	0.0300	0.0600	7.46	0.6240	0.0300	0.0300	0.6840	85.07	0.7440	92.54	0.0300	0.0300	-	0.0600	7.46	0.8040	100.00	-	-	-	-	0.00	0.8040	100.00		
	- การจัดประชุมกลไกส่วนกลาง		0.2100	-	0.0300	0.0300	0.0600	28.57	0.0300	0.0300	0.0300	0.0900	42.86	0.1500	71.43	0.0300	0.0300	-	0.0600	28.57	0.2100	100.00	-	-	-	-	0.00	0.2100	100.00		
	- การจัดประชุมคณะทำงานระดับเขต		0.5940	-	-	-	-	0.00	0.5940	-	-	0.5940	100.00	0.5940	100.00	-	-	-	-	0.00	0.5940	100.00	-	-	-	-	0.00	0.5940	100.00		
6.3.3.2	[64P06C02] กระบวนการพัฒนาศักยภาพของกลไกและเครือข่าย	8.51	0.4240	-	0.4240	-	0.4240	100.00	-	-	-	-	0.00	0.4240	100.00	-	-	-	-	0.00	0.4240	100.00	-	-	-	-	0.00	0.4240	100.00		
	- การสร้างความรู้ความเข้าใจเกี่ยวกับเครื่องมือต่างๆ		0.4240	-	0.4240	-	0.4240	100.00	-	-	-	-	0.00	0.4240	100.00	-	-	-	-	0.00	0.4240	100.00	-	-	-	-	0.00	0.4240	100.00		
6.3.3.3	[64P06C03] จัดกระบวนการแลกเปลี่ยนเรียนรู้ข้อมูลสถานการณ์ และพัฒนาข้อเสนอต่อการพัฒนาและแก้ไขปัญหา	47.37	2.3604	-	-	-	-	0.00	0.1890	0.3780	0.5484	1.1154	47.25	1.1154	47.25	-	0.2130	0.6660	0.8790	37.24	1.9944	84.49	0.1260	0.2400	-	0.3660	15.51	2.3604	100.00		
	- รวบรวมข้อมูลสถานการณ์ในเขตพื้นที่วิเคราะห์ข้อมูลถึงสิ่งที่ต้องพัฒนาและสิ่งที่ต้องดำเนินการแก้ไข		0.1890	-	-	-	-	0.00	0.1890	-	-	0.1890	100.00	0.1890	100.00	-	-	-	-	0.00	0.1890	100.00	-	-	-	-	0.00	0.1890	100.00		
	- พัฒนางานวิชาการและยกย่องเสนอเชิงนโยบายโดยจัดเวทีแลกเปลี่ยนกับกลุ่มผู้มีส่วนได้ส่วนเสียที่เกี่ยวข้องกับประเด็นนั้นๆ		0.3780	-	-	-	-	0.00	-	0.3780	-	0.3780	100.00	0.3780	100.00	-	-	-	-	0.00	0.3780	100.00	-	-	-	-	0.00	0.3780	100.00		
	- ักจัดเวทีรับฟังความคิดเห็นต่อแผนพัฒนาสุขภาวะแบบมีส่วนร่วม/(ร่าง) ธรรมนูญสุขภาพระดับเขต ครั้งที่ 1		0.5484	-	-	-	-	0.00	-	-	0.5484	0.5484	100.00	0.5484	100.00	-	-	-	-	0.00	0.5484	100.00	-	-	-	-	0.00	0.5484	100.00		
	- ปรับปรุงร่างแผนพัฒนาสุขภาวะแบบมีส่วนร่วม/(ร่าง) ธรรมนูญสุขภาพระดับเขต ครั้งที่ 1		0.2130	-	-	-	-	0.00	-	-	-	-	0.00	-	-	-	0.2130	-	0.2130	100.00	0.2130	100.00	-	-	-	-	0.00	0.2130	100.00		
	- จัดเวทีสมัชชาสุขภาพระดับเขต		0.6660	-	-	-	-	0.00	-	-	-	-	0.00	-	-	-	0.6660	0.6660	100.00	0.6660	100.00	-	-	-	-	0.00	0.6660	100.00			
	- ปรับปรุงร่างแผนพัฒนาสุขภาพแบบมีส่วนร่วม/(ร่าง) ธรรมนูญสุขภาพระดับเขต ครั้งที่ 2		0.1260	-	-	-	-	0.00	-	-	-	-	0.00	-	-	-	-	-	0.00	-	-	0.1260	-	-	-	0.1260	100.00	0.1260	100.00		
	- แปลงแผนพัฒนาสุขภาพแบบมีส่วนร่วม/ธรรมนูญสุขภาพระดับเขตไปสู่ช่องทางการทำงานผ่านช่องทางต่างๆ		0.2400	-	-	-	-	0.00	-	-	-	-	0.00	-	-	-	-	-	0.00	-	-	-	0.2400	-	-	0.2400	100.00	0.2400	100.00		
6.3.3.4	[64P06C04] การสังเคราะห์บทเรียน ระดับเขต	7.02	0.3500	-	-	-	-	0.00	-	-	-	-	0.00	-	-	-	-	-	0.00	-	-	-	-	-	-	0.3500	0.3500	100.00	0.3500	100.00	
	- สังเคราะห์บทเรียน		0.3500	-	-	-	-	0.00	-	-	-	-	0.00	-	-	-	-	-	0.00	-	-	-	-	-	-	0.3500	0.3500	100.00	0.3500	100.00	
6.3.3.5	[64P06C05] รวบรวมและสังเคราะห์ข้อมูลทางวิชาการ	7.23	0.3600	-	-	-	-	0.00	-	-	-	-	0.00	-	-	-	-	-	0.00	-	-	0.3600	-	-	-	0.3600	100.00	0.3600	100.00		
	- รวบรวมและสังเคราะห์ข้อมูลทางวิชาการ		0.3600	-	-	-	-	0.00	-	-	-	-	0.00	-	-	-	-	-	0.00	-	-	0.3600	-	-	-	0.3600	100.00	0.3600	100.00		
6.3.3.6	[64P06C06] บริหารจัดการ	13.73	0.6840	0.6840	-	-	0.6840	100.00	-	-	-	-	0.00	0.6840	100.00	-	-	-	-	0.00	0.6840	100.00	-	-	-	-	0.00	0.6840	100.00		
*	- ค่าตอบแทนเจ้าหน้าที่ การเงิน-บัญชี		0.2640	0.2640	-	-	0.2640	100.00	-	-	-	-	0.00	0.2640	100.00	-	-	-	-	0.00	0.2640	100.00	-	-	-	-	0.00	0.2640	100.00		
*	- ค่าตอบแทนผู้ประสานงาน		0.3240	0.3240	-	-	0.3240	100.00	-	-	-	-	0.00	0.3240	100.00	-	-	-	-	0.00	0.3240	100.00	-	-	-	-	0.00	0.3240	100.00		
*	- ค่าตรวจสอบบัญชี		0.0420	0.0420	-	-	0.0420	100.00	-	-	-	-	0.00	0.0420	100.00	-	-	-	-	0.00	0.0420	100.00	-	-	-	-	0.00	0.0420	100.00		
*	- ค่าวัสดุสิ้นเปลือง ซ่อมบำรุงวัสดุ วัสดุ-อุปกรณ์สำนักงาน		0.0120	0.0120	-	-	0.0120	100.00	-	-	-	-	0.00	0.0120	100.00	-	-	-	-	0.00	0.0120	100.00	-	-	-	-	0.00	0.0120	100.00		
	- ค่าโทรศัพท์ นักบริหารจัดการ, ผู้ประสานงานโครงการฯ		0.0240	0.0240	-	-	0.0240	100.00	-	-	-	-	0.00	0.0240	100.00	-	-	-	-	0.00	0.0240	100.00	-	-	-	-	0.00	0.0240	100.00		
	- ค่าใช้จ่ายเบ็ดเตล็ดอื่นๆ		0.0180	0.0180	-	-	0.0180	100.00	-	-	-	-	0.00	0.0180	100.00	-	-	-	-	0.00	0.0180	100.00	-	-	-	-	0.00	0.0180	100.00		
<b>งบโครงการพิเศษ</b>			<b>12.7879</b>	<b>1.5830</b>	<b>2.7060</b>	<b>1.3290</b>	<b>5.6180</b>	<b>43.93</b>	<b>1.2300</b>	<b>2.1055</b>	<b>0.6074</b>	<b>3.9429</b>	<b>30.83</b>	<b>9.5609</b>	<b>74.77</b>	<b>0.1790</b>	<b>0.5720</b>	<b>1.2150</b>	<b>1.9660</b>	<b>15.37</b>	<b>11.5269</b>	<b>90.14</b>	<b>0.5150</b>	<b>0.7170</b>	<b>0.0290</b>	<b>1.2610</b>	<b>9.86</b>	<b>12.7879</b>	<b>100.00</b>		
<b>งบประมาณ สข. ที่ได้รับจัดสรร + งบโครงการพิเศษ</b>			<b>210.1179</b>	<b>28.9825</b>	<b>32.3398</b>	<b>22.2394</b>	<b>83.5616</b>	<b>83.43</b>	<b>18.7428</b>	<b>14.7546</b>	<b>16.1895</b>	<b>49.6869</b>	<b>48.43</b>	<b>133.2485</b>	<b>63.42</b>	<b>9.0574</b>	<b>13.1521</b>	<b>10.4088</b>	<b>32.6184</b>	<b>83.43</b>	<b>165.8669</b>	<b>78.94</b>	<b>14.8846</b>	<b>15.1906</b>	<b>14.1758</b>	<b>44.2510</b>	<b>83.43</b>	<b>210.1179</b>	<b>100.00</b>		



## สารบัญ

รายการ	หน้าที่
ส่วนที่ 3 แผนการปฏิบัติงานและแผนการใช้จ่ายงบประมาณ ประจำปีงบประมาณ พ.ศ. 2564	
สรุปแผนการปฏิบัติงานและแผนการใช้จ่ายงบประมาณ ประจำปีงบประมาณ พ.ศ. 2564	1

## รายสำนักและกลุ่มงาน

กป.	3
[64P01G] โครงการพัฒนาความร่วมมือและเครือข่ายสุขภาพระหว่างประเทศ	
กบ.	3
[64P04C] โครงการบริหารและพัฒนาทรัพยากรบุคคล	
[64P04D] โครงการขับเคลื่อนค่านิยมและวัฒนธรรมองค์กร (Flagship องค์กร)	
กปส.	4
[64P02D] โครงการพัฒนาระบบและกลไกการประเมินผลกระทบด้านสุขภาพ	
กสส.	5
[64P02C] โครงการส่งเสริมสิทธิและหน้าที่ด้านสุขภาพ	
กส.	5
[64P04E] โครงการสื่อสารสังคม	
งานตรวจสอบฯ	7
[64P04B] โครงการสนับสนุนระบบตรวจสอบภายใน	
ลก.	7
[64P05A] โครงการสนับสนุนอำนาจการและประสานภาคียุทธศาสตร์	



**รายการ**

**หน้าที่**

**สนพ.**

**8**

[64P06C] โครงการการพัฒนากลไกการขับเคลื่อนสุขภาพแบบมีส่วนร่วมในพื้นที่ระดับเขตกรุงเทพมหานคร

[64P03A] โครงการพัฒนาและสนับสนุนการขับเคลื่อน กขป.13 เขต

[64P03B] โครงการยกระดับและสนับสนุนการขับเคลื่อนสมัชชาสุขภาพจังหวัด

[64P03C] โครงการสนับสนุนการจัดสมัชชาสุขภาพกรุงเทพมหานคร

[64P03D] โครงการพัฒนาและสนับสนุนการขับเคลื่อนกระบวนการสมัชชาสุขภาพและธรรมนูญสุขภาพระดับตำบล

**สย.**

**11**

[64P06A] โครงการพัฒนานโยบายสาธารณะว่าด้วยการจัดการปัญหามลพิษทางอากาศจากฝุ่นพีเอ็ม 2.5 ที่มีผลกระทบต่อสุขภาพ

[64P06B] โครงการพัฒนาระบบยุติธรรมชุมชนเพื่อสังคมสุขภาพ

[64P01A] โครงการสานพลังพัฒนาและขับเคลื่อนนโยบายสาธารณะแบบมีส่วนร่วมระดับชาติผ่านกลไก คสช. คบ. และภาคียุทธศาสตร์

[64P01B] โครงการสนับสนุนการจัดทำแผนการดำเนินงานและติดตามประเมินผล

[64P05B] โครงการสนับสนุนการพัฒนาและขับเคลื่อนนโยบายสาธารณะเพื่อฟื้นฟูคุณภาพชีวิตและปฏิรูปประเทศ

**สสช.**

**14**

[64P01C] โครงการจัดสมัชชาสุขภาพแห่งชาติ ครั้งที่ 13 พ.ศ. 2563

[64P01D] โครงการเตรียมการจัดสมัชชาสุขภาพแห่งชาติ ครั้งที่ 14 พ.ศ. 2564

[64P01E] โครงการสนับสนุนการขับเคลื่อนนโยบายสาธารณะเพื่อสุขภาพแบบมีส่วนร่วมตามมติสมัชชาสุขภาพแห่งชาติ

[64P01F] โครงการสนับสนุนกลไกขับเคลื่อนนโยบายสาธารณะกลุ่มเป้าหมายหรือประเด็นเฉพาะ

**รายการ**

**หน้าที่**

**สวน.**

**16**

[64P02A] โครงการจัดทำธรรมนูญว่าด้วยระบบสุขภาพแห่งชาติ ฉบับที่ 3 และรายงานสถานการณ์ของระบบสุขภาพ

[64P02B] โครงการจัดการความรู้และศูนย์ข้อมูลสารสนเทศ

**สอ.**

**18**

[64P04A] โครงการบริหารจัดการสำนักงานทั่วไป

[64P04F] โครงการพัฒนาระบบดิจิทัลและการสื่อสารออนไลน์

## แผนการปฏิบัติงานและแผนการใช้จ่ายงบประมาณ (Project Scheduled and Project Cost) (สรุปรายสำนัก/กลุ่มงาน) (รวม 6 แผนงานและโครงการพิเศษ)

ลำดับ	ชื่อแผนงาน/โครงการ/กิจกรรม	งบประมาณ (ล้านบาท)	ระยะเวลาดำเนินการ/งบประมาณที่ใช้ดำเนินการ (ล้านบาท)																									
			พ.ศ. 2563					พ.ศ. 2564																				
			ไตรมาสที่ 1					ไตรมาสที่ 2					ไตรมาสที่ 3					ไตรมาสที่ 4										
			ค.ค	พ.ย	ธ.ค	ยอดรวม	เปอร์เซ็นต์	ม.ค	ก.พ	มี.ค	ยอดรวม	เปอร์เซ็นต์	เม.ย	พ.ค	มิ.ย	ยอดรวม	เปอร์เซ็นต์	ก.ค	ส.ค	ก.ย	ยอดรวม	เปอร์เซ็นต์	ยอดรวม	เปอร์เซ็นต์				
(สะสม)	(สะสม)	(สะสม)	(สะสม)	(สะสม)	(สะสม)	(สะสม)	(สะสม)	(สะสม)	(สะสม)	(สะสม)	(สะสม)	(สะสม)	(สะสม)	(สะสม)	(สะสม)	(สะสม)	(สะสม)	(สะสม)	(สะสม)	(สะสม)	(สะสม)							
1	กป.	2.3000	0.0350	0.1000	0.0650	0.2000	8.70	1.0000	1.0250	0.0500	2.0750	90.22	2.2750	98.91	-	0.0250	-	0.0250	1.09	2.3000	100.00	-	-	-	-	0.00	2.3000	100.00
1.3.7	[64P01G] โครงการพัฒนาความร่วมมือและเครือข่ายสุขภาพระหว่างประเทศ	2.3000	0.0350	0.1000	0.0650	0.2000	8.70	1.0000	1.0250	0.0500	2.0750	90.22	2.2750	98.91	-	0.0250	-	0.0250	1.09	2.3000	100.00	-	-	-	-	0.00	2.3000	100.00
2	กบ.	72.1500	5.5805	7.9475	5.6205	19.1485	26.54	5.6205	5.6205	6.5205	17.7615	24.62	36.9100	51.16	5.6205	5.6205	5.6405	16.8815	23.40	53.7915	74.56	5.6205	5.6205	7.1175	18.3585	25.44	72.1500	100.00
4.2.3	[64P04C] โครงการบริหารและพัฒนาทรัพยากรบุคคล	71.1500	5.5805	7.8475	5.6205	19.0485	26.77	5.6205	5.6205	5.6205	16.8615	23.70	35.9100	50.47	5.6205	5.6205	5.6405	16.8815	23.73	52.7915	74.20	5.6205	5.6205	7.1175	18.3585	25.80	71.1500	100.00
4.2.4	[64P04D] โครงการขับเคลื่อนค่านิยมและวัฒนธรรมองค์กร (Flagship องค์กร)	1.0000	-	0.1000	-	0.1000	10.00	-	-	0.9000	0.9000	90.00	1.0000	100.00	-	-	-	-	0.00	1.0000	100.00	-	-	-	-	0.00	1.0000	100.00
3	กปส.	5.0000	0.0907	0.2598	0.1850	0.5355	10.71	0.2708	0.0647	0.2100	0.5455	10.91	1.0810	21.62	0.4747	0.6658	0.4040	1.5445	30.89	2.6255	52.51	0.3558	1.8647	0.1540	2.3745	47.49	5.0000	100.00
2.3.4	[64P02D] โครงการพัฒนาระบบและกลไกการประเมินผลกระหนทางด้านสุขภาพ	5.0000	0.0907	0.2598	0.1850	0.5355	10.71	0.2708	0.0647	0.2100	0.5455	10.91	1.0810	21.62	0.4747	0.6658	0.4040	1.5445	30.89	2.6255	52.51	0.3558	1.8647	0.1540	2.3745	47.49	5.0000	100.00
4	กสส.	4.0000	-	0.8025	1.6700	2.4725	61.81	0.7325	0.3500	0.1625	1.2450	31.13	3.7175	92.94	-	0.1725	-	0.1725	4.31	3.8900	97.25	0.0500	0.0100	0.0500	0.1100	2.75	4.0000	100.00
2.2.3	[64P02C] โครงการส่งเสริมสิทธิและหน้าที่ด้านสุขภาพ	4.0000	-	0.8025	1.6700	2.4725	61.81	0.7325	0.3500	0.1625	1.2450	31.13	3.7175	92.94	-	0.1725	-	0.1725	4.31	3.8900	97.25	0.0500	0.0100	0.0500	0.1100	2.75	4.0000	100.00
5	กส.	11.5000	3.0468	2.3248	0.0848	5.4565	47.45	0.6015	0.5515	2.4515	3.6045	31.34	9.0610	78.79	0.4182	1.6182	0.1482	2.1845	19.00	11.2455	97.79	0.0848	0.0848	0.0848	0.2545	2.21	11.5000	100.00
4.3.5	[64P04E] โครงการสื่อสารสังคม	11.5000	3.0468	2.3248	0.0848	5.4565	47.45	0.6015	0.5515	2.4515	3.6045	31.34	9.0610	78.79	0.4182	1.6182	0.1482	2.1845	19.00	11.2455	97.79	0.0848	0.0848	0.0848	0.2545	2.21	11.5000	100.00
6	งานตรวจสอบฯ	1.5000	0.6312	0.0685	0.0312	0.7309	48.73	0.0373	0.0468	0.0685	0.1526	10.17	0.8835	58.90	0.0312	0.0529	0.0312	0.1153	7.69	0.9988	66.59	0.0685	0.3956	0.0371	0.5012	33.41	1.5000	100.00
4.1.2	[64P04B] โครงการสนับสนุนระบบตรวจสอบภายใน	1.5000	0.6312	0.0685	0.0312	0.7309	48.73	0.0373	0.0468	0.0685	0.1526	10.17	0.8835	58.90	0.0312	0.0529	0.0312	0.1153	7.69	0.9988	66.59	0.0685	0.3956	0.0371	0.5012	33.41	1.5000	100.00
7	ลก	1.0000	0.0927	0.0927	0.0927	0.2781	27.81	0.0365	0.0927	0.0927	0.2219	22.19	0.5000	50.00	0.0365	0.0927	0.0927	0.2219	22.19	0.7219	72.19	0.0927	0.0927	0.0927	0.2781	27.81	1.0000	100.00
5.1.1	[64P05A] โครงการสนับสนุนอำนาจการและประสานภาคียุทธศาสตร์	1.0000	0.0927	0.0927	0.0927	0.2781	27.81	0.0365	0.0927	0.0927	0.2219	22.19	0.5000	50.00	0.0365	0.0927	0.0927	0.2219	22.19	0.7219	72.19	0.0927	0.0927	0.0927	0.2781	27.81	1.0000	100.00
8	สนพ. รวม	43.4824	3.0960	14.7294	4.0435	21.8689	50.29	4.3672	1.4750	1.4678	7.3100	16.8114	29.1789	67.1051	0.7670	1.5424	1.4030	3.7124	8.5377	19.6349	45.1559	5.8390	1.6158	-	10.5912	24.3574	43.4824	100.00
	สนพ. (สสส.)	4.9824	0.6840	0.4540	0.0300	1.1680	23.44	0.8130	0.4080	0.5784	1.7994	36.12	2.9674	59.56	0.0300	0.2430	0.6660	0.9390	18.85	3.9064	78.40	0.4860	0.5900	-	1.0760	21.60	4.9824	100.00
6.3.3	[64P06C] โครงการพัฒนากลไกการขับเคลื่อนสุขภาพแบบมีส่วนร่วมในพื้นที่ระดับเขต กรุงเทพมหานคร	4.9824	0.6840	0.4540	0.0300	1.1680	23.44	0.8130	0.4080	0.5784	1.7994	36.12	2.9674	59.56	0.0300	0.2430	0.6660	0.9390	18.85	3.9064	78.40	0.4860	0.5900	-	1.0760	21.60	4.9824	100.00
	สนพ. (สข.)	38.5000	2.4120	14.2754	4.0135	20.7009	53.77	3.5542	1.0670	0.8894	5.5106	14.31	26.2115	68.08	0.7370	1.2994	0.7370	2.7734	7.20	28.9849	75.29	5.3530	1.0258	3.1364	9.5152	24.71	38.5000	100.00
3.1.1	[64P03A] โครงการพัฒนาและสนับสนุนการขับเคลื่อน กขป. 13 เขต	4.5000	0.2080	0.2780	2.5600	3.0460	67.69	0.2780	0.1000	0.2880	0.6660	14.80	3.7120	82.49	0.1000	0.2680	0.1000	0.4680	10.40	4.1800	92.89	0.1350	0.0350	0.3200	7.11	4.5000	100.00	
3.2.2	[64P03B] โครงการยกระดับและสนับสนุนการขับเคลื่อนสมัชชาสุขภาพจังหวัด	28.0000	1.6990	13.8180	0.2541	15.7711	56.33	0.3268	0.7876	0.4520	1.5664	5.59	17.3375	61.92	0.4876	0.8520	0.4876	1.8272	6.53	19.1647	68.45	5.1720	0.7114	2.9520	8.8354	31.55	28.0000	100.00
3.2.3	[64P03C] โครงการสนับสนุนการจัดสมัชชาสุขภาพกรุงเทพมหานคร	2.0000	0.5050	0.1494	0.1494	0.8038	40.19	0.1494	0.1494	0.1494	0.4482	22.41	1.2520	62.60	0.1494	0.1494	0.1494	0.4482	22.41	1.7002	85.01	0.0010	0.1494	0.1494	0.2998	14.99	2.0000	100.00
3.3.4	[64P03D] โครงการพัฒนาและสนับสนุนการขับเคลื่อนกระบวนการสมัชชาสุขภาพและธรรมนูญสุขภาพระดับตำบล	4.0000	-	0.0300	1.0500	1.0800	27.00	2.8000	0.0300	-	2.8300	70.75	3.9100	97.75	-	0.0300	-	0.0300	0.75	3.9400	98.50	0.0300	0.0300	-	0.0600	1.50	4.0000	100.00

## แผนการปฏิบัติงานและแผนการใช้จ่ายงบประมาณ (Project Scheduled and Project Cost) (สรุปรายสำนัก/กลุ่มงาน) (รวม 6 แผนงานและโครงการพิเศษ)

ลำดับ	ชื่อแผนงาน/โครงการ/กิจกรรม	งบประมาณ (ล้านบาท)	ระยะเวลาดำเนินการ/งบประมาณที่ใช้ดำเนินการ (ล้านบาท)																									
			พ.ศ. 2563					พ.ศ. 2564																				
			ไตรมาสที่ 1					ไตรมาสที่ 2					ไตรมาสที่ 3					ไตรมาสที่ 4										
			ค.ค	พ.ย	ธ.ค	ยอดรวม	เปอร์เซ็นต์	ม.ค	ก.พ	มี.ค	ยอดรวม	เปอร์เซ็นต์	ยอดรวม (สะสม)	เปอร์เซ็นต์ (สะสม)	เม.ย	พ.ค	มิ.ย	ยอดรวม	เปอร์เซ็นต์	ยอดรวม (สะสม)	เปอร์เซ็นต์ (สะสม)	ก.ค	ส.ค	ก.ย	ยอดรวม	เปอร์เซ็นต์	ยอดรวม (สะสม)	เปอร์เซ็นต์ (สะสม)
<b>9</b>	<b>สย.รวม</b>	<b>18.9855</b>	<b>1.1395</b>	<b>2.8608</b>	<b>1.4695</b>	<b>5.4698</b>	<b>28.81</b>	<b>2.9058</b>	<b>1.8780</b>	<b>2.9678</b>	<b>7.7515</b>	<b>40.83</b>	<b>13.2213</b>	<b>69.64</b>	<b>0.3915</b>	<b>1.8378</b>	<b>0.6907</b>	<b>2.9200</b>	<b>15.38</b>	<b>16.1413</b>	<b>85.02</b>	<b>1.6377</b>	<b>0.5688</b>	<b>0.6378</b>	<b>2.8443</b>	<b>14.98</b>	<b>18.9855</b>	<b>100.00</b>
	<b>สย. (สสส.)</b>	<b>7.8055</b>	<b>0.8990</b>	<b>2.2520</b>	<b>1.2990</b>	<b>4.4500</b>	<b>57.01</b>	<b>0.4170</b>	<b>1.6975</b>	<b>0.0290</b>	<b>2.1435</b>	<b>27.46</b>	<b>6.5935</b>	<b>84.47</b>	<b>0.1490</b>	<b>0.3290</b>	<b>0.5490</b>	<b>1.0270</b>	<b>13.16</b>	<b>7.6205</b>	<b>97.63</b>	<b>0.0290</b>	<b>0.1270</b>	<b>0.0290</b>	<b>0.1850</b>	<b>2.37</b>	<b>7.8055</b>	<b>100.00</b>
6.1.1	[64P06A] โครงการพัฒนาโหม่งสารณะว่าด้วยการจัดการปัญหาหมอกพิษทางอากาศจากฝุ่นพีเอ็ม 2.5 ที่มีผลกระทบต่อสุขภาพ	3.4105	0.0490	1.3640	0.0490	1.4620	42.87	0.3670	0.9885	0.0290	1.3845	40.60	2.8465	83.46	0.0490	0.1290	0.2790	0.4570	13.40	3.3035	96.86	0.0290	0.0490	0.0290	0.1070	3.14	3.4105	100.00
6.2.2	[64P06B] โครงการพัฒนาระบบยุติธรรมชุมชนเพื่อสังคมสุขภาวะ	4.3950	0.8500	0.8880	1.2500	2.9880	67.99	0.0500	0.7090	-	0.7590	17.27	3.7470	85.26	0.1000	0.2000	0.2700	0.5700	12.97	4.3170	98.23	-	0.0780	-	0.0780	1.77	4.3950	100.00
	<b>สย. (สข.)</b>	<b>11.1800</b>	<b>0.2405</b>	<b>0.6088</b>	<b>0.1705</b>	<b>1.0198</b>	<b>9.12</b>	<b>2.4888</b>	<b>0.1805</b>	<b>2.9388</b>	<b>5.6080</b>	<b>50.16</b>	<b>6.6278</b>	<b>59.28</b>	<b>0.2425</b>	<b>1.5088</b>	<b>0.1417</b>	<b>1.8930</b>	<b>16.93</b>	<b>8.5208</b>	<b>76.21</b>	<b>1.6087</b>	<b>0.4418</b>	<b>0.6088</b>	<b>2.6593</b>	<b>23.79</b>	<b>11.1800</b>	<b>100.00</b>
1.1.1	[64P01A] โครงการสานพลังพัฒนาและขับเคลื่อนนโยบายสาธารณะแบบมีส่วนร่วมระดับชาติผ่านกลไก คสช. คม. และภาคียุทธศาสตร์	5.0000	0.2105	0.6088	0.1405	0.9598	19.20	0.7388	0.1405	0.6088	1.4880	29.76	2.4478	48.96	0.2425	0.6088	0.1417	0.9930	19.86	3.4408	68.82	0.6088	0.3418	0.6088	1.5593	31.19	5.0000	100.00
1.1.2	[64P01B] โครงการสนับสนุนการจัดทำแผนการดำเนินงานและติดตามประเมินผล	3.0000	0.0300	-	0.0300	0.0600	2.00	1.1000	0.0400	0.5000	1.6400	54.67	1.7000	56.67	-	0.5000	-	0.5000	16.67	2.2000	73.33	0.8000	-	-	0.8000	26.67	3.0000	100.00
5.2.2	[64P05B] โครงการสนับสนุนการพัฒนาและขับเคลื่อนนโยบายสาธารณะเพื่อพื้นที่คุณภาพชีวิตและปฏิรูปประเทศ	3.1800	-	-	-	-	0.00	0.6500	-	1.8300	2.4800	77.99	2.4800	77.99	-	0.4000	-	0.4000	12.58	2.8800	90.57	0.2000	0.1000	-	0.3000	9.43	3.1800	100.00
<b>10</b>	<b>สสข.</b>	<b>27.2000</b>	<b>7.3820</b>	<b>1.6920</b>	<b>6.5700</b>	<b>15.6440</b>	<b>57.51</b>	<b>0.5000</b>	<b>1.9920</b>	<b>0.7020</b>	<b>3.1940</b>	<b>11.74</b>	<b>18.8380</b>	<b>69.26</b>	<b>0.3620</b>	<b>0.5620</b>	<b>0.8220</b>	<b>1.7460</b>	<b>6.42</b>	<b>20.5840</b>	<b>75.68</b>	<b>0.3420</b>	<b>3.8920</b>	<b>2.3820</b>	<b>6.6160</b>	<b>24.32</b>	<b>27.2000</b>	<b>100.00</b>
1.2.3	[64P01C] โครงการจัดสมัชชาสุขภาพแห่งชาติ ครั้งที่ 13 พ.ศ. 2563	14.0000	5.7300	0.4900	6.5500	12.7700	91.21	0.1500	1.0800	-	1.2300	8.79	14.0000	100.00	-	-	-	-	0.00	14.0000	100.00	-	-	-	-	0.00	14.0000	100.00
1.2.4	[64P01D] โครงการเตรียมการจัดสมัชชาสุขภาพแห่งชาติ ครั้งที่ 14 พ.ศ. 2564	7.0000	-	-	-	-	0.00	-	0.0800	0.2600	0.3400	4.86	0.3400	4.86	0.2500	0.2600	0.1700	0.6800	9.71	1.0200	14.57	0.1800	3.6400	2.1600	5.9800	85.43	7.0000	100.00
1.2.5	[64P01E] โครงการสนับสนุนการขับเคลื่อนนโยบายสาธารณะเพื่อสุขภาพแบบมีส่วนร่วมตามมติสมัชชาสุขภาพแห่งชาติ	4.0000	0.1520	1.2020	-	1.3540	33.85	0.0500	0.8120	0.1420	1.0040	25.10	2.3580	58.95	0.0920	0.3020	0.6520	1.0460	26.15	3.4040	85.10	0.1420	0.2520	0.2020	0.5960	14.90	4.0000	100.00
1.2.6	[64P01F] โครงการสนับสนุนกลไกขับเคลื่อนนโยบายสาธารณะกลุ่มเป้าหมายหรือประเด็นเฉพาะ	2.2000	1.5000	-	0.0200	1.5200	69.09	0.3000	0.0200	0.3000	0.6200	28.18	2.1400	97.27	0.0200	-	-	0.0200	0.91	2.1600	98.18	0.0200	-	0.0200	0.0400	1.82	2.2000	100.00
<b>11</b>	<b>สว.</b>	<b>8.0000</b>	<b>0.3311</b>	<b>0.0598</b>	<b>1.5223</b>	<b>1.9132</b>	<b>23.91</b>	<b>1.8098</b>	<b>1.1193</b>	<b>0.6598</b>	<b>3.5889</b>	<b>44.86</b>	<b>5.5021</b>	<b>68.78</b>	<b>0.6018</b>	<b>0.5695</b>	<b>0.4018</b>	<b>1.5731</b>	<b>19.66</b>	<b>7.0751</b>	<b>88.44</b>	<b>0.4036</b>	<b>0.4723</b>	<b>0.0491</b>	<b>0.9249</b>	<b>11.56</b>	<b>8.0000</b>	<b>100.00</b>
2.1.1	[64P02A] โครงการจัดทำธรรมนูญว่าด้วยระบบสุขภาพแห่งชาติ ฉบับที่ 3 และรายงานสถานการณ์ของระบบสุขภาพ	6.0000	-	-	1.3750	1.3750	22.92	1.7000	0.2750	0.5500	2.5250	42.08	3.9000	65.00	0.5500	0.4250	0.3500	1.3250	22.08	5.2250	87.08	0.3500	0.4250	-	0.7750	12.92	6.0000	100.00
2.5.2	[64P02B] โครงการจัดการความรู้และศูนย์ข้อมูลสารสนเทศ	2.0000	0.3311	0.0598	0.1473	0.5382	26.91	0.1098	0.8443	0.1098	1.0639	53.20	1.6021	80.10	0.0518	0.1445	0.0518	0.2481	12.40	1.8501	92.51	0.0536	0.0473	0.0491	0.1499	7.50	2.0000	100.00
<b>12</b>	<b>สล.</b>	<b>15.0000</b>	<b>7.5569</b>	<b>1.4020</b>	<b>0.8848</b>	<b>9.8438</b>	<b>65.63</b>	<b>0.8610</b>	<b>0.5390</b>	<b>0.8364</b>	<b>2.2365</b>	<b>14.91</b>	<b>12.0803</b>	<b>80.54</b>	<b>0.3540</b>	<b>0.3930</b>	<b>0.7747</b>	<b>1.5218</b>	<b>10.15</b>	<b>13.6021</b>	<b>90.68</b>	<b>0.3900</b>	<b>0.5734</b>	<b>0.4345</b>	<b>1.3979</b>	<b>9.32</b>	<b>15.0000</b>	<b>100.00</b>
4.1.1	[64P04A] โครงการบริหารจัดการสำนักงานทั่วไป	10.0000	5.0259	0.4020	0.4953	5.9233	59.23	0.3610	0.5390	0.5364	1.4365	14.36	7.3598	73.60	0.3540	0.3930	0.4952	1.2423	12.42	8.6021	86.02	0.3900	0.5734	0.4345	1.3979	13.98	10.0000	100.00
4.4.6	[64P04F] โครงการพัฒนาระบบดิจิทัลและการสื่อสารออนไลน์	5.0000	2.5310	1.0000	0.3895	3.9205	78.41	0.5000	-	0.3000	0.8000	16.00	4.7205	94.41	-	-	0.2795	0.2795	5.59	5.0000	100.00	-	-	-	-	0.00	5.0000	100.00
<b>รวมทั้งสิ้น</b>		<b>210.1179</b>	<b>28.9825</b>	<b>32.3398</b>	<b>22.2394</b>	<b>83.5616</b>	<b>39.77</b>	<b>18.7428</b>	<b>14.7546</b>	<b>16.1895</b>	<b>49.6869</b>	<b>23.65</b>	<b>133.2485</b>	<b>63.42</b>	<b>9.0574</b>	<b>13.1521</b>	<b>10.4088</b>	<b>32.6184</b>	<b>15.52</b>	<b>165.8669</b>	<b>78.94</b>	<b>14.8846</b>	<b>15.1906</b>	<b>14.1758</b>	<b>44.2510</b>	<b>21.06</b>	<b>210.1179</b>	<b>100.00</b>

## แผนการปฏิบัติงานและแผนการใช้จ่ายงบประมาณ (Project Scheduled and Project Cost) (รายงาน/กลุ่มงาน) (รวม 6 แผนงานและโครงการพิเศษ)

ลำดับ	ชื่อแผนงาน/โครงการ/กิจกรรม	%ค่านำหนัก ระดับกิจกรรม	งบประมาณ (ล้านบาท)	ระยะเวลาดำเนินการ/งบประมาณที่ใช้ดำเนินการ (ล้านบาท)																									
				พ.ศ. 2563												พ.ศ. 2564													
				ไตรมาสที่ 1					ไตรมาสที่ 2							ไตรมาสที่ 3							ไตรมาสที่ 4						
				ต.ค	พ.ย	ธ.ค	ยอดรวม	เปอร์เซ็นต์	ม.ค	ก.พ	มี.ค	ยอดรวม	เปอร์เซ็นต์	เม.ย	พ.ค	มิ.ย	ยอดรวม	เปอร์เซ็นต์	ก.ค	ส.ค	ก.ย	ยอดรวม	เปอร์เซ็นต์	ม.ค	เม.ค	พ.ค	ยอดรวม	เปอร์เซ็นต์	
1	กป.		2.3000	0.0350	0.1000	0.0650	0.2000	8.70	1.0000	1.0250	0.0500	2.0750	90.22	2.2750	98.91	-	0.0250	-	0.0250	1.09	2.3000	100.00	-	-	-	-	0.00	2.3000	100.00
1.3	[V04M01C] โครงการพัฒนาความร่วมมือและสร้างเครือข่ายสุขภาพนานาชาติ โดยเฉพาะกับกลุ่มประเทศระดับภูมิภาคและองค์กรด้านสุขภาพระหว่างประเทศ		2.3000	0.0350	0.1000	0.0650	0.2000	8.70	1.0000	1.0250	0.0500	2.0750	90.22	2.2750	98.91	-	0.0250	-	0.0250	1.09	2.3000	100.00	-	-	-	-	0.00	2.3000	100.00
1.3.7	[64P01G] โครงการพัฒนาความร่วมมือและเครือข่ายสุขภาพระหว่างประเทศ		2.3000	0.0350	0.1000	0.0650	0.2000	8.70	1.0000	1.0250	0.0500	2.0750	90.22	2.2750	98.91	-	0.0250	-	0.0250	1.09	2.3000	100.00	-	-	-	-	0.00	2.3000	100.00
1.3.7.1	[64P01G01] พัฒนาคือความร่วมมือและเครือข่ายสุขภาพระหว่างประเทศ	30	2.0300	0.0100	-	0.0200	0.0300	1.48	1.0000	1.0000	-	2.0000	98.52	2.0300	100.00	-	-	-	-	0.00	2.0300	100.00	-	-	-	-	0.00	2.0300	100.00
	- สนับสนุนโครงการภายใต้ยุทธศาสตร์ความร่วมมือของประเทศไทยภายใต้กรอบองค์การอนามัยโลก 2 แผนงาน ได้แก่เรื่อง International Trade and Health และเรื่อง Global Health Diplomacy		1.0000	-	-	-	-	0.00	1.0000	1.0000	1.0000	1.0000	100.00	2.0300	100.00	1.0000	1.0000	1.0000	1.0000	100.00	2.0300	100.00	1.0000	1.0000	1.0000	1.0000	100.00	2.0300	100.00
	- สนับสนุนการดำเนินงานของ คกก.ศึกษาและติดตามการเจรจาการค้าระหว่างประเทศ (NCITHS)		1.0000	-	-	-	-	0.00	-	1.0000	1.0000	1.0000	100.00	2.0300	100.00	1.0000	1.0000	1.0000	1.0000	100.00	2.0300	100.00	1.0000	1.0000	1.0000	1.0000	100.00	2.0300	100.00
	- การประชุมเครือข่าย Global Network for Health in All Policies		0.0100	0.0100	0.0100	0.0100	0.0100	100.00	0.0100	0.0100	0.0100	0.0100	100.00	2.0300	100.00	0.0100	0.0100	0.0100	0.0100	100.00	2.0300	100.00	0.0100	0.0100	0.0100	0.0100	100.00	2.0300	100.00
	- จัดประชุม Webinar Series เรื่อง Multisectoral Collaboration		0.0200	-	-	0.0200	0.0200	100.00	0.0200	0.0200	0.0200	0.0200	100.00	2.0300	100.00	0.0200	0.0200	0.0200	0.0200	100.00	2.0300	100.00	0.0200	0.0200	0.0200	0.0200	100.00	2.0300	100.00
1.3.7.2	[64P01G02] พัฒนา เผยแพร่ และแลกเปลี่ยนความรู้	70	0.2700	0.0250	0.1000	0.0450	0.1700	62.96	-	0.0250	0.0500	0.0750	27.78	0.2450	90.74	-	0.0250	-	0.0250	9.26	0.2700	100.00	-	-	-	-	0.00	0.2700	100.00
	- พัฒนางานวิชาการจาก Webinar Series เรื่อง Multi-sectoral collaboration		0.0500	0.0250	0.0250	0.0500	0.0500	100.00	0.0500	0.0500	0.0500	0.0500	100.00	0.2450	90.74	0.0500	0.0500	0.0500	0.0500	100.00	0.2700	100.00	0.0500	0.0500	0.0500	0.0500	100.00	0.2700	100.00
	- พัฒนางานวิชาการเรื่อง Urban City in response to COVID 19		0.1000	-	0.1000	0.1000	0.1000	100.00	0.1000	0.1000	0.1000	0.1000	100.00	0.2450	90.74	0.1000	0.1000	0.1000	0.1000	100.00	0.2700	100.00	0.1000	0.1000	0.1000	0.1000	100.00	0.2700	100.00
	- พัฒนาข้อมูลเว็บไซต์ภาคภาษาอังกฤษให้ทันสมัย โดยการเขียนและแปลข่าวเอกสารข้อมูลต่าง ๆ		0.0500	-	-	-	-	0.00	-	0.0250	0.0250	0.0250	50.00	0.2450	90.74	0.0250	0.0500	0.0500	0.0500	100.00	0.2700	100.00	0.0500	0.0500	0.0500	0.0500	100.00	0.2700	100.00
	- จัดทำสื่อภาษาอังกฤษ		0.0700	-	-	0.0200	0.0200	28.57	0.0200	0.0200	0.0700	0.0700	100.00	0.2450	90.74	0.0700	0.0700	0.0700	0.0700	100.00	0.2700	100.00	0.0700	0.0700	0.0700	0.0700	100.00	0.2700	100.00
2	กบ.		72.1500	5.5805	7.9475	5.6205	19.1485	26.54	5.6205	5.6205	6.5205	17.7615	24.62	36.9100	51.16	5.6205	5.6205	5.6405	16.8815	23.40	53.7915	74.56	5.6205	5.6205	7.1175	18.3585	25.44	72.1500	100.00
4.2	[V04M04B] โครงการพัฒนาวัฒนธรรมองค์กรและศักยภาพบุคลากร สข.		72.1500	5.5805	7.9475	5.6205	19.1485	26.54	5.6205	5.6205	6.5205	17.7615	24.62	36.9100	51.16	5.6205	5.6205	5.6405	16.8815	23.40	53.7915	74.56	5.6205	5.6205	7.1175	18.3585	25.44	72.1500	100.00
4.2.3	[64P04C] โครงการบริหารและพัฒนาทรัพยากรบุคคล		71.1500	5.5805	7.8475	5.6205	19.0485	26.77	5.6205	5.6205	6.5205	16.8615	23.70	35.9100	50.47	5.6205	5.6205	5.6405	16.8815	23.73	52.7915	74.20	5.6205	5.6205	7.1175	18.3585	25.80	71.1500	100.00
4.2.3.1	[64P04C01] พัฒนาศักยภาพบุคลากรและจัดการความรู้	50	0.4000	-	-	0.0400	0.0400	10.00	0.0400	0.0400	0.0400	0.1200	30.00	0.1600	40.00	0.0400	0.0400	0.0400	0.1200	30.00	0.2800	70.00	0.0400	0.0400	0.0400	0.1200	30.00	0.4000	100.00
	- จัดกิจกรรมพัฒนาศักยภาพบุคลากร		0.4000	-	-	0.0400	0.0400	10.00	0.0800	0.1200	0.1600	0.1600	40.00	0.1600	40.00	0.2000	0.2400	0.2800	0.2800	70.00	0.2800	70.00	0.3200	0.3600	0.4000	0.4000	100.00	0.4000	100.00
4.2.3.2	[64P04C02] พัฒนาระบบงานบุคลากรและจัดการงานบุคคล	25	0.0500	0.0030	-	0.0030	0.0060	12.00	0.0030	0.0030	0.0030	0.0090	18.00	0.0150	30.00	0.0030	0.0030	0.0230	0.0290	58.00	0.0440	88.00	0.0030	0.0030	-	0.0060	12.00	0.0500	100.00
	- ประชุมเพื่อปรึกษาหารือและพัฒนาระบบงาน		0.0300	0.0030	0.0030	0.0060	0.0060	20.00	0.0090	0.0120	0.0150	0.0150	50.00	0.0150	30.00	0.0180	0.0210	0.0240	0.0240	80.00	0.0440	88.00	0.0270	0.0300	0.0300	0.0300	100.00	0.0500	100.00
*	- จ้างเหมาบริการ Maintenance Service ระบบ Pay Roll ประจำปี 2564		0.0200	-	-	-	-	0.00	-	-	-	-	-	0.0150	30.00	-	-	0.0200	0.0200	100.00	0.0440	88.00	0.0200	0.0200	0.0200	0.0200	100.00	0.0500	100.00
4.2.3.3	[64P04C03] การบริหารเงินเดือนและสวัสดิการ	25	70.7000	5.5775	7.8475	5.5775	19.0025	26.88	5.5775	5.5775	5.5775	16.7325	23.67	35.7350	50.54	5.5775	5.5775	5.5775	16.7325	23.67	52.4675	74.21	5.5775	5.5775	7.0775	18.2325	25.79	70.7000	100.00
	- เงินเดือนพนักงาน		55.0800	4.5900	9.1800	13.7700	13.7700	25.00	18.3600	22.9500	27.5400	27.5400	50.00	35.7350	50.54	32.1300	36.7200	41.3100	41.3100	75.00	52.4675	74.21	45.9000	50.4900	55.0800	55.0800	100.00	70.7000	100.00
	- เงินประจำตำแหน่ง		7.3200	0.6100	1.2200	1.8300	1.8300	25.00	2.4400	3.0500	3.6600	3.6600	50.00	35.7350	50.54	4.2700	4.8800	5.4900	5.4900	75.00	52.4675	74.21	6.1000	6.7100	7.3200	7.3200	100.00	70.7000	100.00
	- กองทุนสำรองเลี้ยงชีพ		3.9000	0.3250	0.6500	0.9750	0.9750	25.00	1.3000	1.6250	1.9500	1.9500	50.00	35.7350	50.54	2.2750	2.6000	2.9250	2.9250	75.00	52.4675	74.21	3.2500	3.5750	3.9000	3.9000	100.00	70.7000	100.00
	- ค่ารักษาพยาบาล		0.6000	0.0500	0.1000	0.1500	0.1500	25.00	0.2000	0.2500	0.3000	0.3000	50.00	35.7350	50.54	0.3500	0.4000	0.4500	0.4500	75.00	52.4675	74.21	0.5000	0.5500	0.6000	0.6000	100.00	70.7000	100.00
	- เงินสมทบบุตร		0.0300	0.0025	0.0050	0.0075	0.0075	25.00	0.0100	0.0125	0.0150	0.0150	50.00	35.7350	50.54	0.0175	0.0200	0.0225	0.0225	75.00	52.4675	74.21	0.0250	0.0275	0.0300	0.0300	100.00	70.7000	100.00
	- ประกันอุบัติเหตุ		0.0700	-	0.0700	0.0700	0.0700	100.00	0.0700	0.0700	0.0700	0.0700	100.00	35.7350	50.54	0.0700	0.0700	0.0700	0.0700	100.00	52.4675	74.21	0.0700	0.0700	0.0700	0.0700	100.00	70.7000	100.00
	- ขดเขยเกษียณอายุ		2.2000	-	2.2000	2.2000	2.2000	100.00	2.2000	2.2000	2.2000	2.2000	100.00	35.7350	50.54	2.2000	2.2000	2.2000	2.2000	100.00	52.4675	74.21	2.2000	2.2000	2.2000	2.2000	100.00	70.7000	100.00
	- ค่าตอบแทนตามผลงาน		1.0000	-	-	-	-	0.00	-	-	-	-	-	35.7350	50.54	-	-	-	-	-	52.4675	74.21	-	-	1.0000	1.0000	100.00	70.7000	100.00
	- ค่าตอบแทนผันแปรลาชากิจการ		0.5000	-	-	-	-	0.00	-	-	-	-	-	หน้า 3	-	-	-	-	-	-	52.4675	74.21	-	-	0.5000	0.5000	100.00	70.7000	100.00

## แผนการปฏิบัติงานและแผนการใช้จ่ายงบประมาณ (Project Scheduled and Project Cost) (รายสำนัก/กลุ่มงาน) (รวม 6 แผนงานและโครงการพิเศษ)

ลำดับ	ชื่อแผนงาน/โครงการ/กิจกรรม	%ค่านำหนัก ระดับกิจกรรม	งบประมาณ (ล้านบาท)	ระยะเวลาดำเนินการ/งบประมาณที่ใช้ดำเนินการ (ล้านบาท)																									
				พ.ศ. 2563												พ.ศ. 2564													
				ไตรมาสที่ 1					ไตรมาสที่ 2							ไตรมาสที่ 3							ไตรมาสที่ 4						
				ต.ค	พ.ย	ธ.ค	ยอดรวม	เปอร์เซ็นต์	ม.ค	ก.พ	มี.ค	ยอดรวม	เปอร์เซ็นต์	เม.ย	พ.ค	มิ.ย	ยอดรวม	เปอร์เซ็นต์	ก.ค	ส.ค	ก.ย	ยอดรวม	เปอร์เซ็นต์	ยอดรวม (สะสม)	เปอร์เซ็นต์ (สะสม)	ยอดรวม (สะสม)	เปอร์เซ็นต์ (สะสม)		
4.2.4	[64P04D] โครงการขับเคลื่อนค่านิยมและวัฒนธรรมองค์กร (Flagship องค์กร)		1.0000	-	0.1000	-	0.1000	10.00	-	-	0.9000	0.9000	90.00	1.0000	100.00	-	-	-	-	0.00	1.0000	100.00	-	-	-	-	0.00	1.0000	100.00
4.2.4.1	[64P04D01] จัดทำแผนปฏิบัติการและพัฒนาระบบสนับสนุนการดำเนินการขับเคลื่อน	20	0.2000	-	0.1000	-	0.1000	50.00	-	-	0.1000	0.1000	50.00	0.2000	100.00	-	-	-	-	0.00	0.2000	100.00	-	-	-	-	0.00	0.2000	100.00
	- จัดทำแผนการขับเคลื่อน		0.2000	-	0.1000	0.1000	0.1000	50.00	0.1000	0.1000	0.2000	0.2000	100.00	0.2000	100.00	0.2000	0.2000	0.2000	0.2000	100.00	0.2000	100.00	0.2000	0.2000	0.2000	0.2000	100.00	0.2000	100.00
4.2.4.2	[64P04D02] ขับเคลื่อนและประเมินการนำวัฒนธรรมองค์กรไปสู่การปฏิบัติในทุกระดับ	80	0.8000	-	-	-	-	0.00	-	-	0.8000	0.8000	100.00	0.8000	100.00	-	-	-	-	0.00	0.8000	100.00	-	-	-	-	0.00	0.8000	100.00
	- ขับเคลื่อนและประเมินวัฒนธรรมองค์กร		0.8000	-	-	-	-	0.00	-	-	0.8000	0.8000	100.00	0.8000	100.00	0.8000	0.8000	0.8000	0.8000	100.00	0.8000	100.00	0.8000	0.8000	0.8000	0.8000	100.00	0.8000	100.00
<b>3</b>	<b>กปส.</b>		<b>5.0000</b>	<b>0.0907</b>	<b>0.2598</b>	<b>0.1850</b>	<b>0.5355</b>	<b>10.71</b>	<b>0.2708</b>	<b>0.0647</b>	<b>0.2100</b>	<b>0.5455</b>	<b>10.91</b>	<b>1.0810</b>	<b>21.62</b>	<b>0.4747</b>	<b>0.6658</b>	<b>0.4040</b>	<b>1.5445</b>	<b>30.89</b>	<b>2.6255</b>	<b>52.51</b>	<b>0.3558</b>	<b>1.8647</b>	<b>0.1540</b>	<b>2.3745</b>	<b>47.49</b>	<b>5.0000</b>	<b>100.00</b>
2.3	[V04M02C] โครงการพัฒนาระบบคุ้มครองสิทธิการประเมินผลกระทบด้านสุขภาพจากนโยบายสาธารณะ		5.0000	0.0907	0.2598	0.1850	0.5355	10.71	0.2708	0.0647	0.2100	0.5455	10.91	1.0810	21.62	0.4747	0.6658	0.4040	1.5445	30.89	2.6255	52.51	0.3558	1.8647	0.1540	2.3745	47.49	5.0000	100.00
2.3.4	[64P02D] โครงการพัฒนาระบบและกลไกการประเมินผลกระทบด้านสุขภาพ		5.0000	0.0907	0.2598	0.1850	0.5355	10.71	0.2708	0.0647	0.2100	0.5455	10.91	1.0810	21.62	0.4747	0.6658	0.4040	1.5445	30.89	2.6255	52.51	0.3558	1.8647	0.1540	2.3745	47.49	5.0000	100.00
2.3.4.1	[64P02D01] การบริหารจัดการและพัฒนาภาคี HIA Commission และ HIA Consortium	20	1.3500	0.0757	0.0948	0.1650	0.3355	24.85	0.1058	0.0647	0.1950	0.3655	27.07	0.7010	51.93	0.0647	0.1058	0.1540	0.3245	24.04	1.0255	75.96	0.1058	0.0647	0.1540	0.3245	24.04	1.3500	100.00
	- การประชุมคณะอนุกรรมการและคณะทำงานที่เกี่ยวข้อง		0.4200	0.0350	0.0700	0.1050	0.1050	25.00	0.1400	0.1750	0.2100	0.2100	50.00	0.7010	51.93	0.2450	0.2800	0.3150	0.3150	75.00	1.0255	75.96	0.3500	0.3850	0.4200	0.4200	100.00	1.3500	100.00
	- การประชุมคณะกรรมการพัฒนาระบบและกลไกการประเมินผลกระทบด้านสุขภาพ		0.3571	-	-	0.0893	0.0893	25.00	0.0893	0.0893	0.1785	0.1785	50.00	0.7010	51.93	0.1785	0.1785	0.2678	0.2678	75.00	1.0255	75.96	0.2678	0.2678	0.3571	0.3571	100.00	1.3500	100.00
	- การประชุมเครือข่ายวิชาการ HIA Consortium		0.1500	-	0.0300	0.0300	0.0300	20.00	0.0600	0.0600	0.0900	0.0900	60.00	0.7010	51.93	0.0900	0.1200	0.1200	0.1200	80.00	1.0255	75.96	0.1500	0.1500	0.1500	0.1500	100.00	1.3500	100.00
	- การประชุมภาคียุทธศาสตร์เพื่อพัฒนาความร่วมมือการดำเนินงาน		0.0660	0.0110	0.0110	0.0220	0.0220	33.33	0.0330	0.0330	0.0440	0.0440	66.67	0.7010	51.93	0.0440	0.0550	0.0550	0.0550	83.33	1.0255	75.96	0.0660	0.0660	0.0660	0.0660	100.00	1.3500	100.00
*	- จ้างบริการบุคคลธรรมดาเพื่อสนับสนุนการปฏิบัติงานด้านบริหารจัดการงานธุรการและประสานงานจัดประชุม		0.3569	0.0297	0.0595	0.0892	0.0892	25.00	0.1190	0.1487	0.1784	0.1784	50.00	0.7010	51.93	0.2082	0.2379	0.2677	0.2677	75.00	1.0255	75.96	0.2974	0.3272	0.3569	0.3569	100.00	1.3500	100.00
2.3.4.2	[64P02D02] การพัฒนาหลักเกณฑ์และวิธีการประเมินผลกระทบด้านสุขภาพ	30	0.4000	0.0150	0.0150	0.0200	0.0500	12.50	0.0150	-	0.0150	0.0300	7.50	0.0800	20.00	0.1600	0.1600	-	0.3200	80.00	0.4000	100.00	-	-	-	-	0.00	0.4000	100.00
	- การประชุมผู้ทรงคุณวุฒิเพื่อจัดทำร่างหลักเกณฑ์ HIA		0.0600	0.0150	0.0300	0.0300	0.0300	50.00	0.0450	0.0450	0.0600	0.0600	100.00	0.0800	20.00	0.0600	0.0600	0.0600	0.0600	100.00	0.4000	100.00	0.0600	0.0600	0.0600	0.0600	100.00	0.4000	100.00
	- การประชุมรับฟังความเห็นจากหน่วยงาน/องค์กรและเครือข่ายที่เกี่ยวข้อง		0.3200	-	-	-	-	0.00	-	-	-	-	-	0.0800	20.00	0.1600	0.3200	0.3200	0.3200	100.00	0.4000	100.00	0.3200	0.3200	0.3200	0.3200	100.00	0.4000	100.00
*	- การจ้างเหมาบริการบุคคลธรรมดาเพื่อเป็นพี่เลี้ยงด้านกฎหมายในการจัดทำประกาศหลักเกณฑ์และวิธีการประเมินผลกระทบด้านสุขภาพ		0.0200	-	-	0.0200	0.0200	100.00	0.0200	0.0200	0.0200	0.0200	100.00	0.0800	20.00	0.0200	0.0200	0.0200	0.0200	100.00	0.4000	100.00	0.0200	0.0200	0.0200	0.0200	100.00	0.4000	100.00
2.3.4.3	[64P02D03] การสนับสนุนปฏิบัติการ HIA และพัฒนาองค์ความรู้	20	0.4500	-	0.1500	-	0.1500	33.33	0.1500	-	-	0.1500	33.33	0.3000	66.67	-	0.1500	-	0.1500	33.33	0.4500	100.00	-	-	-	-	0.00	0.4500	100.00
	- สนับสนุนปฏิบัติการ HIA		0.3000	-	-	-	-	0.00	0.1500	0.1500	0.1500	0.1500	50.00	0.3000	66.67	0.1500	0.3000	0.3000	0.3000	100.00	0.4500	100.00	0.3000	0.3000	0.3000	0.3000	100.00	0.4500	100.00
	- การประชุมสรุปบทเรียนการดำเนินงาน HIA เพื่อพัฒนาชุดความรู้		0.1500	-	0.1500	0.1500	0.1500	100.00	0.1500	0.1500	0.1500	0.1500	100.00	0.3000	66.67	0.1500	0.1500	0.1500	0.1500	100.00	0.4500	100.00	0.1500	0.1500	0.1500	0.1500	100.00	0.4500	100.00
2.3.4.4	[64P02D04] การพัฒนาศักยภาพและเชื่อมโยงเครือข่าย	30	2.8000	-	-	-	-	0.00	-	-	-	-	0.00	-	-	0.2500	0.2500	0.2500	0.7500	26.79	0.7500	26.79	0.2500	1.8000	-	2.0500	73.21	2.8000	100.00
	- การจัดประชุมเพื่อพัฒนาศักยภาพเครือข่าย HIA ในระดับภูมิภาค		1.0000	-	-	-	-	0.00	-	-	-	-	-	-	-	0.2500	0.5000	0.7500	0.7500	75.00	0.7500	26.79	1.0000	1.0000	1.0000	1.0000	100.00	2.8000	100.00
	- การประชุมแลกเปลี่ยนเรียนรู้การประเมินผลกระทบด้านสุขภาพ (HIA Forum)		1.8000	-	-	-	-	0.00	-	-	-	-	-	-	-	-	-	-	-	-	0.7500	26.79	-	1.8000	1.8000	1.8000	100.00	2.8000	100.00

## แผนการปฏิบัติงานและแผนการใช้จ่ายงบประมาณ (Project Scheduled and Project Cost) (รายงาน/กลุ่มงาน) (รวม 6 แผนงานและโครงการพิเศษ)

ลำดับ	ชื่อแผนงาน/โครงการ/กิจกรรม	%ค่านำหนัก ระดับกิจกรรม	งบประมาณ (ล้านบาท)	ระยะเวลาดำเนินการ/งบประมาณที่ใช้ดำเนินการ (ล้านบาท)																									
				พ.ศ. 2563													พ.ศ. 2564												
				ไตรมาสที่ 1					ไตรมาสที่ 2					ไตรมาสที่ 3					ไตรมาสที่ 4										
				ค.ค	พ.ย	ธ.ค	ยอดรวม	เปอร์เซ็นต์	ม.ค	ก.พ	มี.ค	ยอดรวม	เปอร์เซ็นต์	เม.ย	พ.ค	มิ.ย	ยอดรวม	เปอร์เซ็นต์	ก.ค	ส.ค	ก.ย	ยอดรวม	เปอร์เซ็นต์	ม.ค	ก.พ	มี.ค	ยอดรวม	เปอร์เซ็นต์	
4	กส.		4.0000	-	0.8025	1.6700	2.4725	61.81	0.7325	0.3500	0.1625	1.2450	31.13	3.7175	92.94	-	0.1725	-	0.1725	4.31	3.8900	97.25	0.0500	0.0100	0.0500	0.1100	2.75	4.0000	100.00
2.2	[V04M02B] โครงการส่งเสริมสิทธิและหน้าที่ด้านสุขภาพ		4.0000	-	0.8025	1.6700	2.4725	61.81	0.7325	0.3500	0.1625	1.2450	31.13	3.7175	92.94	-	0.1725	-	0.1725	4.31	3.8900	97.25	0.0500	0.0100	0.0500	0.1100	2.75	4.0000	100.00
2.2.3	[64P02C] โครงการส่งเสริมสิทธิและหน้าที่ด้านสุขภาพ		4.0000	-	0.8025	1.6700	2.4725	61.81	0.7325	0.3500	0.1625	1.2450	31.13	3.7175	92.94	-	0.1725	-	0.1725	4.31	3.8900	97.25	0.0500	0.0100	0.0500	0.1100	2.75	4.0000	100.00
2.2.3.1	[64P02C01] พัฒนาและขับเคลื่อนการคุ้มครองสิทธิด้านสุขภาพของกลุ่มประชากรที่มีความจำเป็นในเรื่องสุขภาพ	30	1.3000	-	0.0500	1.0000	1.0500	80.77	0.0500	-	0.0500	0.1000	7.69	1.1500	88.46	-	0.0500	-	0.0500	3.85	1.2000	92.31	0.0500	-	0.0500	0.1000	7.69	1.3000	100.00
	- จัดประชุมพัฒนาระบบและกลไกการเฝ้าระวังสถานการณ์การเข้าถึงสิทธิด้านสุขภาพกลุ่มประชากรที่มีความจำเป็นในเรื่องสุขภาพ		0.3000	-	0.0500	0.0500	0.0500	16.67	0.1000	0.1000	0.1500	0.1500	50.00	1.1500	88.46	0.1500	0.2000	0.2000	0.2000	66.67	1.2000	92.31	0.2500	0.2500	0.3000	0.3000	100.00	1.3000	100.00
	- สนับสนุนการพัฒนาประเด็นปัญหาการเข้าถึงสิทธิด้านสุขภาพของกลุ่มประชากรที่มีความจำเป็นในเรื่องสุขภาพ		1.0000	-	-	1.0000	1.0000	100.00	1.0000	1.0000	1.0000	1.0000	100.00	1.1500	88.46	1.0000	1.0000	1.0000	1.0000	100.00	1.2000	92.31	1.0000	1.0000	1.0000	1.0000	100.00	1.3000	100.00
2.2.3.2	[64P02C02] พัฒนาและขับเคลื่อนระบบการส่งเสริมสุขภาพของประชาชนในวาระสุดท้ายของชีวิต	40	2.6500	-	0.7400	0.6700	1.4100	53.21	0.6700	0.3500	0.1000	1.1200	42.26	2.5300	95.47	-	0.1100	-	0.1100	4.15	2.6400	99.62	-	0.0100	-	0.0100	0.38	2.6500	100.00
	- จัดประชุมสนับสนุนองค์กรด้านยุทธศาสตร์สุขภาพให้เกิดการขับเคลื่อน ตาม. 12 พรบ.สุขภาพแห่งชาติเข้าสู่ระบบบริการสุขภาพในด้านการดูแลแบบประคับประคอง		0.0400	-	0.0100	0.0100	0.0100	25.00	0.0100	0.0200	0.0200	0.0200	50.00	2.5300	95.47	0.0200	0.0300	0.0300	0.0300	75.00	2.6400	99.62	0.0300	0.0400	0.0400	0.0400	100.00	2.6500	100.00
	- จัดประชุมสร้างความเข้าใจในการดำเนินการตาม มาตรา 12 พรบ.สุขภาพแห่งชาติ พ.ศ.2550 กับบุคลากรสาธารณสุข ใน 12 เขตสุขภาพ		1.9000	-	0.5700	1.1400	1.1400	60.00	1.7100	1.9000	1.9000	1.9000	100.00	2.5300	95.47	1.9000	1.9000	1.9000	1.9000	100.00	2.6400	99.62	1.9000	1.9000	1.9000	1.9000	100.00	2.6500	100.00
	- จัดประชุมพัฒนาแนวปฏิบัติการวางแผนดูแลล่วงหน้า (ACP)		0.4000	-	0.1000	0.1000	0.1000	25.00	0.2000	0.2000	0.3000	0.3000	75.00	2.5300	95.47	0.3000	0.4000	0.4000	0.4000	100.00	2.6400	99.62	0.4000	0.4000	0.4000	0.4000	100.00	2.6500	100.00
	- จัดประชุมถอดบทเรียนพื้นที่ต้นแบบการขับเคลื่อน มาตรา 12 ในระบบบริการการดูแลแบบประคับประคอง (Palliative care) ในเขตสุขภาพ 2 พื้นที่		0.2000	-	-	0.1000	0.1000	50.00	0.1000	0.2000	0.2000	0.2000	100.00	2.5300	95.47	0.2000	0.2000	0.2000	0.2000	100.00	2.6400	99.62	0.2000	0.2000	0.2000	0.2000	100.00	2.6500	100.00
*	- จัดออกแบบและพิมพ์นิยามปฏิบัติการ (Operational definition) ของคำที่เกี่ยวข้องกับการดูแลแบบประคับประคอง (Palliative care) สำหรับประเทศไทย		0.0600	-	0.0600	0.0600	0.0600	100.00	0.0600	0.0600	0.0600	0.0600	100.00	2.5300	95.47	0.0600	0.0600	0.0600	0.0600	100.00	2.6400	99.62	0.0600	0.0600	0.0600	0.0600	100.00	2.6500	100.00
*	- พิมพ์หนังสือ "คู่มือผู้ให้บริการสาธารณสุข" กฎหมายและแนวปฏิบัติที่เกี่ยวข้องกับการดูแลผู้ป่วยระยะสุดท้าย (ฉบับปรับปรุง) ครั้งที่ 10		0.0500	-	-	-	-	0.00	-	0.0500	0.0500	0.0500	100.00	2.5300	95.47	0.0500	0.0500	0.0500	0.0500	100.00	2.6400	99.62	0.0500	0.0500	0.0500	0.0500	100.00	2.6500	100.00
2.2.3.3	[64P02C03] พัฒนาและขับเคลื่อนการคุ้มครองสิทธิข้อมูลด้านสุขภาพส่วนบุคคล	30	0.0500	-	0.0125	-	0.0125	25.00	0.0125	-	0.0125	0.0250	50.00	0.0375	75.00	-	0.0125	-	0.0125	25.00	0.0500	100.00	-	-	-	-	0.00	0.0500	100.00
	- จัดประชุมขับเคลื่อนสิทธิข้อมูลด้านสุขภาพส่วนบุคคลผ่านกลไกหน่วยงานของกระทรวงดิจิทัลเพื่อเศรษฐกิจและสังคม		0.0500	-	0.0125	0.0125	0.0125	25.00	0.0250	0.0250	0.0375	0.0375	75.00	0.0375	75.00	0.0375	0.0500	0.0500	0.0500	100.00	0.0500	100.00	0.0500	0.0500	0.0500	0.0500	100.00	0.0500	100.00
5	กส.		11.5000	3.0468	2.3248	0.0848	5.4565	47.45	0.6015	0.5515	2.4515	3.6045	31.34	9.0610	78.79	0.4182	1.6182	0.1482	2.1845	19.00	11.2455	97.79	0.0848	0.0848	0.0848	0.2545	2.21	11.5000	100.00
4.3	[V04M04C] โครงการพัฒนาระบบสื่อสารภายในและสื่อสารสังคม		11.5000	3.0468	2.3248	0.0848	5.4565	47.45	0.6015	0.5515	2.4515	3.6045	31.34	9.0610	78.79	0.4182	1.6182	0.1482	2.1845	19.00	11.2455	97.79	0.0848	0.0848	0.0848	0.2545	2.21	11.5000	100.00
4.3.5	[64P04E] โครงการสื่อสารสังคม		11.5000	3.0468	2.3248	0.0848	5.4565	47.45	0.6015	0.5515	2.4515	3.6045	31.34	9.0610	78.79	0.4182	1.6182	0.1482	2.1845	19.00	11.2455	97.79	0.0848	0.0848	0.0848	0.2545	2.21	11.5000	100.00
4.3.5.1	[64P04E01] พัฒนาและสร้างการรับบทบาทการเป็นองค์กรสานพลัง	10	3.2400	1.5000	0.0400	-	1.5400	47.53	-	-	1.7000	1.7000	52.47	3.2400	100.00	-	-	-	-	0.00	3.2400	100.00	-	-	-	-	0.00	3.2400	100.00
	- สื่อสารและขับเคลื่อนนโยบายสาธารณะตามที่ทางหลักขององค์กรเชิงรุก		1.5000	-	-	-	-	0.00	-	-	1.5000	1.5000	100.00	3.2400	100.00	1.5000	1.5000	1.5000	1.5000	100.00	3.2400	100.00	1.5000	1.5000	1.5000	1.5000	100.00	3.2400	100.00
	- ค่าบริหารจัดการ สย.เปิดประเด็น ร่วมกับภาคเครือข่ายยุทธศาสตร์สื่อ		0.2000	-	-	-	-	0.00	-	-	0.2000	0.2000	100.00	3.2400	100.00	0.2000	0.2000	0.2000	0.2000	100.00	3.2400	100.00	0.2000	0.2000	0.2000	0.2000	100.00	3.2400	100.00
	- เชื่อมผู้บริหารและภาคีสื่อ		0.0400	-	0.0400	0.0400	0.0400	100.00	0.0400	0.0400	0.0400	0.0400	100.00	3.2400	100.00	0.0400	0.0400	0.0400	0.0400	100.00	3.2400	100.00	0.0400	0.0400	0.0400	0.0400	100.00	3.2400	100.00
*	- จัดสื่อสารบทบาทและภารกิจ สย. ผ่านช่องทางสื่อกระแสหลัก		1.5000	1.5000	1.5000	1.5000	1.5000	100.00	1.5000	1.5000	1.5000	1.5000	100.00	3.2400	100.00	1.5000	1.5000	1.5000	1.5000	100.00	3.2400	100.00	1.5000	1.5000	1.5000	1.5000	100.00	3.2400	100.00
4.3.5.2	[64P04E02] บริหารจัดการเนื้อหาข่าวสาร	20	2.5000	0.5500	1.4500	-	2.0000	80.00	-	-	0.5000	0.5000	20.00	2.5000	100.00	-	-	-	-	0.00	2.5000	100.00	-	-	-	-	0.00	2.5000	100.00
*	- จัดผลิตเนื้อหาตามภารกิจหน้าที่ของสำนักงานคณะกรรมการสุขภาพแห่งชาติ		0.9500	-	0.9500	0.9500	0.9500	100.00	0.9500	0.9500	0.9500	0.9500	100.00	2.5000	100.00	0.9500	0.9500	0.9500	0.9500	100.00	2.5000	100.00	0.9500	0.9500	0.9500	0.9500	100.00	2.5000	100.00
*	- การจัดหาและบริการข้อมูลข่าวสาร (Clipping News) ปี 2564		0.5000	0.5000	0.5000	0.5000	0.5000	100.00	0.5000	0.5000	0.5000	0.5000	100.00	2.5000	100.00	0.5000	0.5000	0.5000	0.5000	100.00	2.5000	100.00	0.5000	0.5000	0.5000	0.5000	100.00	2.5000	100.00
*	- จัดบรรณาธิการสานพลัง ประจำปี 2564		0.5000	-	0.5000	0.5000	0.5000	100.00	0.5000	0.5000	0.5000	0.5000	100.00	2.5000	100.00	0.5000	0.5000	0.5000	0.5000	100.00	2.5000	100.00	0.5000	0.5000	0.5000	0.5000	100.00	2.5000	100.00
	- จัดสื่อสารงานตามภารกิจภายใต้ พ.ร.บ.สุขภาพแห่งชาติ พ.ศ.2550 ผ่านสถานีวิทยุกระจายเสียง ประจำปี 2564		0.5000	-	-	-	-	0.00	-	-	0.5000	0.5000	100.00	2.5000	100.00	0.5000	0.5000	0.5000	0.5000	100.00	2.5000	100.00	0.5000	0.5000	0.5000	0.5000	100.00	2.5000	100.00
*	- ผลิตข่าวช่วงเดือนตุลาคม 2563		0.0500	0.0500	0.0500	0.0500	0.0500	100.00	0.0500	0.0500	0.0500	0.0500	100.00	2.5000	100.00	0.0500	0.0500	0.0500	0.0500	100.00	2.5000	100.00	0.0500	0.0500	0.0500	0.0500	100.00	2.5000	100.00

## แผนการปฏิบัติงานและแผนการใช้จ่ายงบประมาณ (Project Scheduled and Project Cost) (รายสำนัก/กลุ่มงาน) (รวม 6 แผนงานและโครงการพิเศษ)

ลำดับ	ชื่อแผนงาน/โครงการ/กิจกรรม	%ค่านำหนัก ระดับกิจกรรม	งบประมาณ (ล้านบาท)	ระยะเวลาดำเนินการ/งบประมาณที่ใช้ดำเนินการ (ล้านบาท)																									
				พ.ศ. 2563										พ.ศ. 2564															
				ไตรมาสที่ 1					ไตรมาสที่ 2					ไตรมาสที่ 3							ไตรมาสที่ 4								
				ต.ค	พ.ย	ธ.ค	ยอดรวม	เปอร์เซ็นต์	ม.ค	ก.พ	มี.ค	ยอดรวม	เปอร์เซ็นต์	เม.ย	พ.ค	มิ.ย	ยอดรวม	เปอร์เซ็นต์	ก.ค	ส.ค	ก.ย	ยอดรวม	เปอร์เซ็นต์	ม.ค	ก.พ	มี.ค	ยอดรวม	เปอร์เซ็นต์	
4.3.5.3	[64P04E03] บริหารจัดการ Website	5	0.4200	0.4200	-	-	0.4200	100.00	-	-	-	-	0.00	0.4200	100.00	-	-	-	-	0.00	0.4200	100.00	-	-	-	-	0.00	0.4200	100.00
*	- การเข้าเครื่องแม่ข่ายเสมือนแบบแยกกลุ่ม ประจำปี 2564		0.2000	0.2000	0.2000	0.2000	0.2000	100.00	0.2000	0.2000	0.2000	0.2000	100.00	0.4200	100.00	0.2000	0.2000	0.2000	0.2000	100.00	0.4200	100.00	0.2000	0.2000	0.2000	0.2000	100.00	0.4200	100.00
*	- การจ้างผู้ดูแลบำรุงรักษาซอฟต์แวร์เครื่องแม่ข่ายและซอฟต์แวร์ระบบเว็บไซต์		0.2200	0.2200	0.2200	0.2200	0.2200	100.00	0.2200	0.2200	0.2200	0.2200	100.00	0.4200	100.00	0.2200	0.2200	0.2200	0.2200	100.00	0.4200	100.00	0.2200	0.2200	0.2200	0.2200	100.00	0.4200	100.00
4.3.5.4	[64P04E04] พัฒนาเครือข่ายนักสื่อสารสุขภาพ	10	0.6500	-	-	-	-	0.00	0.3500	-	-	0.3500	53.85	0.3500	53.85	0.3000	-	-	0.3000	46.15	0.6500	100.00	-	-	-	-	0.00	0.6500	100.00
	- จัดประชุมภาคีเครือข่ายสื่อระดับประเทศ: อสมท. ไทย ฟีมี่เอส		0.3500	-	-	-	-	0.00	0.3500	0.3500	0.3500	0.3500	100.00	0.3500	53.85	0.3500	0.3500	0.3500	100.00	0.6500	100.00	0.3500	0.3500	0.3500	0.3500	100.00	0.6500	100.00	
	- ประชุมภาคีนักสื่อสารชุมชน		0.3000	-	-	-	-	0.00	-	-	-	-	-	0.3500	53.85	0.3000	0.3000	0.3000	100.00	0.6500	100.00	0.3000	0.3000	0.3000	0.3000	100.00	0.6500	100.00	
4.3.5.5	[64P04E05] พัฒนาประสิทธิภาพเครื่องมือการสื่อสารสังคม	20	1.5000	-	-	-	-	0.00	-	-	-	-	0.00	-	-	-	1.5000	-	1.5000	100.00	1.5000	100.00	-	-	-	-	0.00	1.5000	100.00
	- การพัฒนางานสื่อสังคมออนไลน์ตาม พ.ร.บ.สุขภาพแห่งชาติ ด้านแนวคิดและการบริหารจัดการ FB, IFG, Twitter		1.2000	-	-	-	-	0.00	-	-	-	-	-	-	-	-	1.2000	1.2000	1.2000	100.00	1.5000	100.00	1.2000	1.2000	1.2000	1.2000	100.00	1.5000	100.00
	- จ้างผลิต Motion, IFG, Animation, Viral Clip เพื่อไวรัลในงานอื่น		0.3000	-	-	-	-	0.00	-	-	-	-	-	-	-	-	0.3000	0.3000	0.3000	100.00	1.5000	100.00	0.3000	0.3000	0.3000	0.3000	100.00	1.5000	100.00
4.3.5.6	[64P04E06] เสริมสร้างภาพลักษณ์องค์กร และการสื่อสารภายใน	10	0.9000	-	-	-	-	0.00	0.1667	0.4667	0.1667	0.8000	88.89	0.8000	88.89	0.0333	0.0333	0.0333	0.1000	11.11	0.9000	100.00	-	-	-	-	0.00	0.9000	100.00
	- ออกแบบและผลิตชุดนิทรรศการพร้อมการเผยแพร่		0.3000	-	-	-	-	0.00	-	0.3000	0.3000	0.3000	100.00	0.8000	88.89	0.3000	0.3000	0.3000	100.00	0.9000	100.00	0.3000	0.3000	0.3000	0.3000	100.00	0.9000	100.00	
	- ผลิตอุปกรณ์เครื่องมือการสื่อสารองค์กร ได้แก่ เครื่องใช้สำนักงาน, จัดประชุม และงานสำคัญของสำนักงาน		0.5000	-	-	-	-	0.00	0.1667	0.3333	0.5000	0.5000	100.00	0.8000	88.89	0.5000	0.5000	0.5000	100.00	0.9000	100.00	0.5000	0.5000	0.5000	0.5000	100.00	0.9000	100.00	
	- การทำกิจกรรมสานสัมพันธ์ (csr) ภายใน/ภายนอก		0.1000	-	-	-	-	0.00	-	-	-	-	-	0.8000	88.89	0.0333	0.0667	0.1000	0.1000	100.00	0.9000	100.00	0.1000	0.1000	0.1000	0.1000	100.00	0.9000	100.00
4.3.5.7	[64P04E07] สนับสนุนการดำเนินงานโครงการ	5	1.0000	0.0833	0.0833	0.0833	0.2500	25.00	0.0833	0.0833	0.0833	0.2500	25.00	0.5000	50.00	0.0833	0.0833	0.0833	0.2500	25.00	0.7500	75.00	0.0833	0.0833	0.0833	0.2500	25.00	1.0000	100.00
	- ค่าประชุมสำนักและบริหารจัดการ		0.1000	0.0083	0.0167	0.0250	0.0250	25.00	0.0333	0.0417	0.0500	0.0500	50.00	0.5000	50.00	0.0583	0.0667	0.0750	0.0750	75.00	0.7500	75.00	0.0833	0.0917	0.1000	0.1000	100.00	1.0000	100.00
	- ค่าประชุมคณะกรรมการดำเนินงาน		0.2000	0.0167	0.0333	0.0500	0.0500	25.00	0.0667	0.0833	0.1000	0.1000	50.00	0.5000	50.00	0.1167	0.1333	0.1500	0.1500	75.00	0.7500	75.00	0.1667	0.1833	0.2000	0.2000	100.00	1.0000	100.00
*	- ค่าจ้างบริการบุคคลธรรมดาเพื่อสนับสนุนการปฏิบัติงานด้านบริหารจัดการ		0.3000	0.0250	0.0500	0.0750	0.0750	25.00	0.1000	0.1250	0.1500	0.1500	50.00	0.5000	50.00	0.1750	0.2000	0.2250	0.2250	75.00	0.7500	75.00	0.2500	0.2750	0.3000	0.3000	100.00	1.0000	100.00
	- ค่าเงินเดือนพนักงานโครงการ		0.4000	0.0333	0.0667	0.1000	0.1000	25.00	0.1333	0.1667	0.2000	0.2000	50.00	0.5000	50.00	0.2333	0.2667	0.3000	0.3000	75.00	0.7500	75.00	0.3333	0.3667	0.4000	0.4000	100.00	1.0000	100.00
4.3.5.8	[64P04E08] บริหารจัดการการผลิตและช่องทางเผยแพร่ ประชาสัมพันธ์ รองรับแนวคิด "สถาบันนโยบายสาธารณะเพื่อสุขภาพแบบมีส่วนร่วม"	20	1.2900	0.4935	0.7515	0.0015	1.2465	96.63	0.0015	0.0015	0.0015	0.0045	0.35	1.2510	96.98	0.0015	0.0015	0.0315	0.0345	2.67	1.2855	99.65	0.0015	0.0015	0.0015	0.0045	0.35	1.2900	100.00
*	- จ้างการถ่ายทำ บันทึกภาพวิดีโอ และตัดต่อลำดับภาพวิดีโอ ประจำปี 2564		0.7500	-	0.7500	0.7500	0.7500	100.00	0.7500	0.7500	0.7500	0.7500	100.00	1.2510	96.98	0.7500	0.7500	0.7500	0.7500	100.00	1.2855	99.65	0.7500	0.7500	0.7500	0.7500	100.00	1.2900	100.00
*	- ค่าเช่าระบบจัดการ Multimedia Server และระบบ Streaming Server		0.4030	0.4030	0.4030	0.4030	0.4030	100.00	0.4030	0.4030	0.4030	0.4030	100.00	1.2510	96.98	0.4030	0.4030	0.4030	0.4030	100.00	1.2855	99.65	0.4030	0.4030	0.4030	0.4030	100.00	1.2900	100.00
	- ค่าอินเตอร์เน็ต		0.0156	0.0013	0.0026	0.0039	0.0039	25.00	0.0052	0.0065	0.0078	0.0078	50.00	1.2510	96.98	0.0091	0.0104	0.0117	0.0117	75.00	1.2855	99.65	0.0130	0.0143	0.0156	0.0156	100.00	1.2900	100.00
	- ค่าโทรศัพท์		0.0024	0.0002	0.0004	0.0006	0.0006	25.00	0.0008	0.0010	0.0012	0.0012	50.00	1.2510	96.98	0.0014	0.0016	0.0018	0.0018	75.00	1.2855	99.65	0.0020	0.0022	0.0024	0.0024	100.00	1.2900	100.00
	- จ้างการถ่ายทำ บันทึกภาพวิดีโอ และตัดต่อลำดับภาพวิดีโอเดือนตุลาคม 2563		0.0890	0.0890	0.0890	0.0890	0.0890	100.00	0.0890	0.0890	0.0890	0.0890	100.00	1.2510	96.98	0.0890	0.0890	0.0890	0.0890	100.00	1.2855	99.65	0.0890	0.0890	0.0890	0.0890	100.00	1.2900	100.00
*	- จ้างเหมาบริการต่ออายุใบรับรองความปลอดภัยอิเล็กทรอนิกส์ (SSL Certificate) สำหรับโดเมน healthstation.in.th (1ปี)		0.0300	-	-	-	-	0.00	-	-	-	-	-	1.2510	96.98	-	-	0.0300	0.0300	100.00	1.2855	99.65	0.0300	0.0300	0.0300	0.0300	100.00	1.2900	100.00



## แผนการปฏิบัติงานและแผนการใช้จ่ายงบประมาณ (Project Scheduled and Project Cost) (รายสำนัก/กลุ่มงาน) (รวม 6 แผนงานและโครงการพิเศษ)

ลำดับ	ชื่อแผนงาน/โครงการ/กิจกรรม	%ค่านำหนัก ระดับกิจกรรม	งบประมาณ (ล้านบาท)	ระยะเวลาดำเนินการ/งบประมาณที่ใช้ดำเนินการ (ล้านบาท)																											
				พ.ศ. 2563												พ.ศ. 2564															
				ไตรมาสที่ 1					ไตรมาสที่ 2							ไตรมาสที่ 3							ไตรมาสที่ 4								
				ต.ค	พ.ย	ธ.ค	ยอดรวม	เปอร์เซ็นต์	ม.ค	ก.พ	มี.ค	ยอดรวม	เปอร์เซ็นต์	เม.ย	พ.ค	มิ.ย	ยอดรวม	เปอร์เซ็นต์	ก.ค	ส.ค	ก.ย	ยอดรวม	เปอร์เซ็นต์	ยอดรวม (สะสม)	เปอร์เซ็นต์ (สะสม)	ยอดรวม (สะสม)	เปอร์เซ็นต์ (สะสม)	ยอดรวม (สะสม)	เปอร์เซ็นต์ (สะสม)		
<b>6</b>	<b>งานตรวจสอบฯ</b>		<b>1.5000</b>	<b>0.6312</b>	<b>0.0685</b>	<b>0.0312</b>	<b>0.7309</b>	<b>48.73</b>	<b>0.0373</b>	<b>0.0468</b>	<b>0.0685</b>	<b>0.1526</b>	<b>10.17</b>	<b>0.8835</b>	<b>58.90</b>	<b>0.0312</b>	<b>0.0529</b>	<b>0.0312</b>	<b>0.1153</b>	<b>7.69</b>	<b>0.9988</b>	<b>66.59</b>	<b>0.0685</b>	<b>0.3956</b>	<b>0.0371</b>	<b>0.5012</b>	<b>33.41</b>	<b>1.5000</b>	<b>100.00</b>		
4.1	[V04M04A] โครงการพัฒนา สข. ศูนย์กรรมกรณะสูง และมีธรรมาภิบาลสูง		1.5000	0.6312	0.0685	0.0312	0.7309	48.73	0.0373	0.0468	0.0685	0.1526	10.17	0.8835	58.90	0.0312	0.0529	0.0312	0.1153	7.69	0.9988	66.59	0.0685	0.3956	0.0371	0.5012	33.41	1.5000	100.00		
4.1.2	[64P04B] โครงการสนับสนุนระบบตรวจสอบภายใน		1.5000	0.6312	0.0685	0.0312	0.7309	48.73	0.0373	0.0468	0.0685	0.1526	10.17	0.8835	58.90	0.0312	0.0529	0.0312	0.1153	7.69	0.9988	66.59	0.0685	0.3956	0.0371	0.5012	33.41	1.5000	100.00		
4.1.2.1	[64P04B01] สนับสนุนการจัดประชุมคณะกรรมการตรวจสอบ	20	0.1300	-	0.0217	-	0.0217	16.69	0.0217	-	0.0217	0.0434	33.38	0.0651	50.08	-	0.0217	-	0.0217	16.69	0.0868	66.77	0.0217	-	0.0215	0.0432	33.23	0.1300	100.00		
	- ค่าตอบแทนกรรมการ/อนุกรรมการ/คณะทำงาน		0.0540	-	0.0090	0.0090	0.0090	16.67	0.0180	0.0180	0.0270	0.0270	50.00	0.0651	50.08	0.0270	0.0360	0.0360	0.0360	66.67	0.0868	66.77	0.0450	0.0450	0.0540	0.0540	100.00	0.1300	100.00		
	- ค่าใช้จ่ายในการจัดประชุม		0.0270	-	0.0045	0.0045	0.0045	16.67	0.0090	0.0090	0.0135	0.0135	50.00	0.0651	50.08	0.0135	0.0180	0.0180	0.0180	66.67	0.0868	66.77	0.0225	0.0225	0.0270	0.0270	100.00	0.1300	100.00		
	- ค่าพาหนะของอนุกรรมการ		0.0240	-	0.0040	0.0040	0.0040	16.67	0.0080	0.0080	0.0120	0.0120	50.00	0.0651	50.08	0.0120	0.0160	0.0160	0.0160	66.67	0.0868	66.77	0.0200	0.0200	0.0240	0.0240	100.00	0.1300	100.00		
	- ค่าใช้จ่ายอื่นๆ เช่น ค่าเช่าห้องประชุม ค่าเอกสาร		0.0240	-	0.0040	0.0040	0.0040	16.67	0.0080	0.0080	0.0120	0.0120	50.00	0.0651	50.08	0.0120	0.0160	0.0160	0.0160	66.67	0.0868	66.77	0.0200	0.0200	0.0240	0.0240	100.00	0.1300	100.00		
	- ค่าพาหนะรับส่งเอกสาร		0.0010	-	0.0002	0.0002	0.0002	20.00	0.0004	0.0004	0.0006	0.0006	60.00	0.0651	50.08	0.0006	0.0008	0.0008	0.0008	80.00	0.0868	66.77	0.0010	0.0010	0.0010	0.0010	100.00	0.1300	100.00		
4.1.2.2	[64P04B02] สนับสนุนการบริหารจัดการงานตรวจสอบภายใน	70	0.9900	0.6312	0.0468	0.0312	0.7092	71.64	0.0156	0.0468	0.0468	0.1092	11.03	0.8184	82.67	0.0312	0.0312	0.0312	0.0936	9.45	0.9120	92.12	0.0468	0.0156	0.0156	0.0780	7.88	0.9900	100.00		
	- ค่าใช้จ่ายเดินทาง		0.3900	0.0312	0.0780	0.1092	0.1092	28.00	0.1248	0.1716	0.2184	0.2184	56.00	0.8184	82.67	0.2496	0.2808	0.3120	0.3120	80.00	0.9120	92.12	0.3588	0.3744	0.3900	0.3900	100.00	0.9900	100.00		
*	- จ้างบุคคลธรรมดาเพื่อสนับสนุนงานตรวจสอบภายใน		0.6000	0.6000	0.6000	0.6000	0.6000	100.00	0.6000	0.6000	0.6000	0.6000	100.00	0.8184	82.67	0.6000	0.6000	0.6000	0.6000	100.00	0.9120	92.12	0.6000	0.6000	0.6000	0.6000	100.00	0.9900	100.00		
4.1.2.3	[64P04B03] สนับสนุนค่าสอบบัญชีของ สดง.	10	0.3800	-	-	-	-	0.00	-	-	-	-	0.00	-	-	-	-	-	-	0.00	-	-	-	-	-	0.3800	-	0.3800	100.00	0.3800	100.00
	- ค่าสอบบัญชี		0.3800	-	-	-	-	0.00	-	-	-	-	-	-	-	-	-	-	-	-	-	-	-	-	-	0.3800	0.3800	0.3800	100.00	0.3800	100.00
<b>7</b>	<b>ลก.</b>		<b>1.0000</b>	<b>0.0927</b>	<b>0.0927</b>	<b>0.0927</b>	<b>0.2781</b>	<b>27.81</b>	<b>0.0365</b>	<b>0.0927</b>	<b>0.0927</b>	<b>0.2219</b>	<b>22.19</b>	<b>0.5000</b>	<b>50.00</b>	<b>0.0365</b>	<b>0.0927</b>	<b>0.0927</b>	<b>0.2219</b>	<b>22.19</b>	<b>0.7219</b>	<b>72.19</b>	<b>0.0927</b>	<b>0.0927</b>	<b>0.0927</b>	<b>0.2781</b>	<b>27.81</b>	<b>1.0000</b>	<b>100.00</b>		
5.1	[V04M05A] โครงการสนับสนุนอำนาจการและประสานภาคียุทธศาสตร์		1.0000	0.0927	0.0927	0.0927	0.2781	27.81	0.0365	0.0927	0.0927	0.2219	22.19	0.5000	50.00	0.0365	0.0927	0.0927	0.2219	22.19	0.7219	72.19	0.0927	0.0927	0.0927	0.2781	27.81	1.0000	100.00		
5.1.1	[64P05A] โครงการสนับสนุนอำนาจการและประสานภาคียุทธศาสตร์		1.0000	0.0927	0.0927	0.0927	0.2781	27.81	0.0365	0.0927	0.0927	0.2219	22.19	0.5000	50.00	0.0365	0.0927	0.0927	0.2219	22.19	0.7219	72.19	0.0927	0.0927	0.0927	0.2781	27.81	1.0000	100.00		
5.1.1.1	[64P05A01] สนับสนุนอำนาจการทีมผู้บริหาร สข.	50	0.4380	0.0365	0.0365	0.0365	0.1095	25.00	0.0365	0.0365	0.0365	0.1095	25.00	0.2190	50.00	0.0365	0.0365	0.0365	0.1095	25.00	0.3285	75.00	0.0365	0.0365	0.0365	0.1095	25.00	0.4380	100.00		
	- สนับสนุนการประชุมให้กับทีมผู้บริหาร		0.4380	0.0365	0.0730	0.1095	0.1095	25.00	0.1460	0.1825	0.2190	0.2190	50.00	0.2190	50.00	0.2555	0.2920	0.3285	0.3285	75.00	0.3285	75.00	0.3650	0.4015	0.4380	0.4380	100.00	0.4380	100.00		
5.1.1.2	[64P05A02] สนับสนุนขับเคลื่อนยุทธศาสตร์สำคัญขององค์กรและประเทศ	50	0.5620	0.0562	0.0562	0.0562	0.1686	30.00	-	0.0562	0.0562	0.1124	20.00	0.2810	50.00	-	0.0562	0.0562	0.1124	20.00	0.3934	70.00	0.0562	0.0562	0.0562	0.1686	30.00	0.5620	100.00		
*	- ค่าดำเนินการจัดประชุม		0.5620	0.0562	0.1124	0.1686	0.1686	30.00	0.1686	0.2248	0.2810	0.2810	50.00	0.2810	50.00	0.2810	0.3372	0.3934	0.3934	70.00	0.3934	70.00	0.4496	0.5058	0.5620	0.5620	100.00	0.5620	100.00		

## แผนการปฏิบัติงานและแผนการใช้จ่ายงบประมาณ (Project Scheduled and Project Cost) (รายงาน/กลุ่มงาน) (รวม 6 แผนงานและโครงการพิเศษ)

ลำดับ	ชื่อแผนงาน/โครงการ/กิจกรรม	%ค่านำหนัก ระดับกิจกรรม	งบประมาณ (ล้านบาท)	ระยะเวลาดำเนินการ/งบประมาณที่ใช้ดำเนินการ (ล้านบาท)																										
				พ.ศ. 2563													พ.ศ. 2564													
				ไตรมาสที่ 1					ไตรมาสที่ 2					ไตรมาสที่ 3					ไตรมาสที่ 4											
				ต.ค	พ.ย	ธ.ค	ยอดรวม	เปอร์เซ็นต์	ม.ค	ก.พ	มี.ค	ยอดรวม	เปอร์เซ็นต์	เม.ย	พ.ค	มิ.ย	ยอดรวม	เปอร์เซ็นต์	ก.ค	ส.ค	ก.ย	ยอดรวม	เปอร์เซ็นต์	ม.ค	ก.พ	มี.ค	ยอดรวม	เปอร์เซ็นต์		
<b>8</b>	<b>สนพ. รวม</b>		<b>43.4824</b>	<b>3.0960</b>	<b>14.7294</b>	<b>4.0435</b>	<b>21.8689</b>	<b>50.29</b>	<b>4.3672</b>	<b>1.4750</b>	<b>1.4678</b>	<b>7.3100</b>	<b>16.81</b>	<b>29.1789</b>	<b>67.11</b>	<b>0.7670</b>	<b>1.5424</b>	<b>1.4030</b>	<b>3.7124</b>	<b>8.54</b>	<b>19.6349</b>	<b>45.16</b>	<b>5.8390</b>	<b>1.6158</b>		<b>10.5912</b>	<b>24.36</b>	<b>43.4824</b>	<b>100.00</b>	
	<b>สนพ. (สสส.)</b>		<b>4.9824</b>	<b>0.6840</b>	<b>0.4540</b>	<b>0.0300</b>	<b>1.1680</b>	<b>23.44</b>	<b>0.8130</b>	<b>0.4080</b>	<b>0.5784</b>	<b>1.7994</b>	<b>36.12</b>	<b>2.9674</b>	<b>59.56</b>	<b>0.0300</b>	<b>0.2430</b>	<b>0.6660</b>	<b>0.9390</b>	<b>18.85</b>	<b>3.9064</b>	<b>78.40</b>	<b>0.4860</b>	<b>0.5900</b>	<b>-</b>	<b>1.0760</b>	<b>21.60</b>	<b>4.9824</b>	<b>100.00</b>	
6.3	[V04M06C] โครงการการพัฒนาบุคลากรขับเคลื่อนสุขภาพแบบมีส่วนร่วมในพื้นที่ระดับเขต กรุงเทพมหานคร		4.9824	0.6840	0.4540	0.0300	1.1680	23.44	0.8130	0.4080	0.5784	1.7994	36.12	2.9674	59.56	0.0300	0.2430	0.6660	0.9390	18.85	3.9064	78.40	0.4860	0.5900	-	1.0760	21.60	4.9824	100.00	
6.3.3	[64P06C] โครงการการพัฒนาบุคลากรขับเคลื่อนสุขภาพแบบมีส่วนร่วมในพื้นที่ระดับเขต กรุงเทพมหานคร		4.9824	0.6840	0.4540	0.0300	1.1680	23.44	0.8130	0.4080	0.5784	1.7994	36.12	2.9674	59.56	0.0300	0.2430	0.6660	0.9390	18.85	3.9064	78.40	0.4860	0.5900	-	1.0760	21.60	4.9824	100.00	
6.3.3.1	[64P06C01] การพัฒนาทั่วโลก	16.14	0.8040	-	0.0300	0.0300	0.0600	7.46	0.6240	0.0300	0.0300	0.6840	85.07	0.7440	92.54	0.0300	0.0300	-	0.0600	7.46	0.8040	100.00	-	-	-	-	0.00	0.8040	100.00	
	- การจัดประชุมทั่วโลกส่วนกลาง		0.2100	-	0.0300	0.0600	0.0600	28.57	0.0900	0.1200	0.1500	0.1500	71.43	0.7440	92.54	0.1800	0.2100	0.2100	100.00	0.8040	100.00	0.2100	0.2100	0.2100	0.2100	100.00	0.8040	100.00		
	- การจัดประชุมคณะทำงานระดับเขต		0.5940	-	-	-	-	0.00	0.5940	0.5940	0.5940	0.5940	100.00	0.7440	92.54	0.5940	0.5940	0.5940	100.00	0.8040	100.00	0.5940	0.5940	0.5940	0.5940	100.00	0.8040	100.00		
6.3.3.2	[64P06C02] กระบวนการพัฒนาศักยภาพของบุคลากรและเครือข่าย	8.51	0.4240	-	0.4240	-	0.4240	100.00	-	-	-	-	0.00	0.4240	100.00	-	-	-	-	0.00	0.4240	100.00	-	-	-	-	0.00	0.4240	100.00	
	- การสร้างความรู้ความเข้าใจเกี่ยวกับเครื่องมือต่างๆ		0.4240	-	0.4240	0.4240	0.4240	100.00	0.4240	0.4240	0.4240	0.4240	100.00	0.4240	100.00	0.4240	0.4240	0.4240	100.00	0.4240	100.00	0.4240	0.4240	0.4240	0.4240	100.00	0.4240	100.00		
6.3.3.3	[64P06C03] จัดกระบวนการแลกเปลี่ยนเรียนรู้ข้อมูลสถานการณ์ และพัฒนาข้อเสนอต่อการพัฒนาและแก้ไข ปัญหา	47.37	2.3604	-	-	-	-	0.00	0.1890	0.3780	0.5484	1.1154	47.25	1.1154	47.25	-	0.2130	0.6660	0.8790	37.24	1.9944	84.49	0.1260	0.2400	-	0.3660	15.51	2.3604	100.00	
	- รวบรวมข้อมูลสถานการณ์ในเขตพื้นที่ วิเคราะห์ข้อมูล สิ่งที่ต้องพัฒนาและสิ่งที่ต้องดำเนินการแก้ไข		0.1890	-	-	-	-	0.00	0.1890	0.1890	0.1890	0.1890	100.00	1.1154	47.25	0.1890	0.1890	0.1890	100.00	1.9944	84.49	0.1890	0.1890	0.1890	0.1890	100.00	2.3604	100.00		
	- พัฒนางานวิชาการและยกย่องเชิดชูเกียรติโดย จัดเวทีแลกเปลี่ยนกับกลุ่มผู้มีส่วนได้ส่วนเสียที่เกี่ยวข้อง กับประเด็นอื่นๆ		0.3780	-	-	-	-	0.00	-	0.3780	0.3780	0.3780	100.00	1.1154	47.25	0.3780	0.3780	0.3780	100.00	1.9944	84.49	0.3780	0.3780	0.3780	0.3780	100.00	2.3604	100.00		
	- จัดเวทีรับฟังความคิดเห็นต่อแผนพัฒนาสุขภาพแบบมีส่วนร่วม/(ร่าง) ธรรมนูญสุขภาพระดับเขต ครั้งที่ 1		0.5484	-	-	-	-	0.00	-	0.5484	0.5484	0.5484	100.00	1.1154	47.25	0.5484	0.5484	0.5484	100.00	1.9944	84.49	0.5484	0.5484	0.5484	0.5484	100.00	2.3604	100.00		
	- ปรับปรุงร่างแผนพัฒนาสุขภาพแบบมีส่วนร่วม/(ร่าง) ธรรมนูญสุขภาพระดับเขต ครั้งที่ 1		0.2130	-	-	-	-	0.00	-	-	-	-	-	1.1154	47.25	-	0.2130	0.2130	0.2130	100.00	1.9944	84.49	0.2130	0.2130	0.2130	0.2130	100.00	2.3604	100.00	
	- จัดเวทีสมัชชาสุขภาพระดับเขต		0.6660	-	-	-	-	0.00	-	-	-	-	-	1.1154	47.25	-	-	0.6660	0.6660	100.00	1.9944	84.49	0.6660	0.6660	0.6660	0.6660	100.00	2.3604	100.00	
	- ปรับปรุงร่างแผนพัฒนาสุขภาพแบบมีส่วนร่วม/(ร่าง) ธรรมนูญสุขภาพระดับเขต ครั้งที่ 2		0.1260	-	-	-	-	0.00	-	-	-	-	-	1.1154	47.25	-	-	-	-	-	1.9944	84.49	0.1260	0.1260	0.1260	0.1260	100.00	2.3604	100.00	
	- แปลงแผนพัฒนาสุขภาพแบบมีส่วนร่วม/ธรรมนูญสุขภาพระดับเขตไปสู่ช่องทางกำกับการขับเคลื่อนผ่านช่องทางต่างๆ		0.2400	-	-	-	-	0.00	-	-	-	-	-	1.1154	47.25	-	-	-	-	-	1.9944	84.49	-	0.2400	0.2400	0.2400	100.00	2.3604	100.00	
6.3.3.4	[64P06C04] การสังเคราะห์บทเรียน ระดับเขต	7.02	0.3500	-	-	-	-	0.00	-	-	-	-	0.00	-	-	-	-	-	-	0.00	-	-	-	-	0.3500	-	0.3500	100.00	0.3500	100.00
	- สังเคราะห์บทเรียน		0.3500	-	-	-	-	0.00	-	-	-	-	-	-	-	-	-	-	-	-	-	-	-	-	0.3500	0.3500	0.3500	100.00	0.3500	100.00
6.3.3.5	[64P06C05] รวบรวมและสังเคราะห์ข้อมูลทางวิชาการ	7.23	0.3600	-	-	-	-	0.00	-	-	-	-	0.00	-	-	-	-	-	-	0.00	-	-	0.3600	-	-	0.3600	100.00	0.3600	100.00	
	- รวบรวมและสังเคราะห์ข้อมูลทางวิชาการ		0.3600	-	-	-	-	0.00	-	-	-	-	-	-	-	-	-	-	-	-	-	-	0.3600	0.3600	0.3600	0.3600	100.00	0.3600	100.00	
6.3.3.6	[64P06C06] บริหารจัดการ	13.73	0.6840	0.6840	-	-	0.6840	100.00	-	-	-	-	0.00	0.6840	100.00	-	-	-	-	0.00	0.6840	100.00	-	-	-	-	0.00	0.6840	100.00	
*	- ค่าตอบแทนเจ้าหน้าที่ การเงิน-บัญชี		0.2640	0.2640	0.2640	0.2640	0.2640	100.00	0.2640	0.2640	0.2640	0.2640	100.00	0.6840	100.00	0.2640	0.2640	0.2640	0.2640	100.00	0.6840	100.00	0.2640	0.2640	0.2640	0.2640	100.00	0.6840	100.00	
*	- ค่าตอบแทนผู้ประสานงาน		0.3240	0.3240	0.3240	0.3240	0.3240	100.00	0.3240	0.3240	0.3240	0.3240	100.00	0.6840	100.00	0.3240	0.3240	0.3240	0.3240	100.00	0.6840	100.00	0.3240	0.3240	0.3240	0.3240	100.00	0.6840	100.00	
*	- ค่าตรวจสอบบัญชี		0.0420	0.0420	0.0420	0.0420	0.0420	100.00	0.0420	0.0420	0.0420	0.0420	100.00	0.6840	100.00	0.0420	0.0420	0.0420	0.0420	100.00	0.6840	100.00	0.0420	0.0420	0.0420	0.0420	100.00	0.6840	100.00	
*	- ค่าวัสดุสิ้นเปลือง ซ่อมบำรุงวัสดุ วัสดุ-อุปกรณ์สำนักงาน		0.0120	0.0120	0.0120	0.0120	0.0120	100.00	0.0120	0.0120	0.0120	0.0120	100.00	0.6840	100.00	0.0120	0.0120	0.0120	0.0120	100.00	0.6840	100.00	0.0120	0.0120	0.0120	0.0120	100.00	0.6840	100.00	
	- ค่าโทรศัพท์ นักบริการจัดการ, ผู้ประสานงานโครงการฯ		0.0240	0.0240	0.0240	0.0240	0.0240	100.00	0.0240	0.0240	0.0240	0.0240	100.00	0.6840	100.00	0.0240	0.0240	0.0240	0.0240	100.00	0.6840	100.00	0.0240	0.0240	0.0240	0.0240	100.00	0.6840	100.00	
	- ค่าใช้จ่ายเบ็ดเตล็ดอื่นๆ		0.0180	0.0180	0.0180	0.0180	0.0180	100.00	0.0180	0.0180	0.0180	0.0180	100.00	0.6840	100.00	0.0180	0.0180	0.0180	0.0180	100.00	0.6840	100.00	0.0180	0.0180	0.0180	0.0180	100.00	0.6840	100.00	

# แผนการปฏิบัติงานและแผนการใช้จ่ายงบประมาณ (Project Scheduled and Project Cost) (รายสำนัก/กลุ่มงาน) (รวม 6 แผนงานและโครงการพิเศษ)

ลำดับ	ชื่อแผนงาน/โครงการ/กิจกรรม	%ค่านำหนัก ระดับกิจกรรม	งบประมาณ (ล้านบาท)	ระยะเวลาดำเนินการ/งบประมาณที่ใช้ดำเนินการ (ล้านบาท)																										
				พ.ศ. 2563													พ.ศ. 2564													
				ไตรมาสที่ 1					ไตรมาสที่ 2					ไตรมาสที่ 3					ไตรมาสที่ 4											
				ต.ค	พ.ย	ธ.ค	ยอดรวม	เปอร์เซ็นต์	ม.ค	ก.พ	มี.ค	ยอดรวม	เปอร์เซ็นต์	เม.ย	พ.ค	มิ.ย	ยอดรวม	เปอร์เซ็นต์	ก.ค	ส.ค	ก.ย	ยอดรวม	เปอร์เซ็นต์	ม.ค	ก.พ	มี.ค	ยอดรวม	เปอร์เซ็นต์		
	สนพ. (สช.)		38.5000	2.4120	14.2754	4.0135	20.7009	53.77	3.5542	1.0670	0.8894	5.5106	14.31	26.2115	68.08	0.7370	1.2994	0.7370	2.7734	7.20	28.9849	75.29	5.3530	1.0258	3.1364	9.5152	24.71	38.5000	100.00	
3.1	[V04M03A] โครงการพัฒนาและสนับสนุนการขับเคลื่อน กขป. 13 เขต		4.5000	0.2080	0.2780	2.5600	3.0460	67.69	0.2780	0.1000	0.2880	0.6660	14.80	3.7120	82.49	0.1000	0.2680	0.1000	0.4680	10.40	4.1800	92.89	0.1500	0.1350	0.0350	0.3200	7.11	4.5000	100.00	
3.1.1	[64P03A] โครงการพัฒนาและสนับสนุนการขับเคลื่อน กขป. 13 เขต		4.5000	0.2080	0.2780	2.5600	3.0460	67.69	0.2780	0.1000	0.2880	0.6660	14.80	3.7120	82.49	0.1000	0.2680	0.1000	0.4680	10.40	4.1800	92.89	0.1500	0.1350	0.0350	0.3200	7.11	4.5000	100.00	
3.1.1.1	[64P03A01] สนับสนุนการดำเนินงานเขตสุขภาพเพื่อประชาชนเขต 1 และ เขต 5	50	2.3000	-	-	2.3000	2.3000	100.00	-	-	-	-	0.00	2.3000	100.00	-	-	-	-	0.00	2.3000	100.00	-	-	-	-	0.00	2.3000	100.00	
	- สนับสนุนการดำเนินงานเขตสุขภาพเพื่อประชาชนเขต 1 และ เขต 5		2.3000	-	-	2.3000	2.3000	100.00	2.3000	2.3000	2.3000	2.3000	100.00	2.3000	100.00	2.3000	2.3000	2.3000	2.3000	100.00	2.3000	100.00	2.3000	2.3000	2.3000	2.3000	100.00	2.3000	100.00	
3.1.1.2	[64P03A02] สนับสนุนการดำเนินงานเขตสุขภาพเพื่อประชาชนเขต 13	20	1.1500	0.1000	0.1000	0.1000	0.3000	26.09	0.1000	0.1000	0.1000	0.3000	26.09	0.6000	52.17	0.1000	0.1000	0.1000	0.3000	26.09	0.9000	78.26	0.1250	0.1250	-	0.2500	21.74	1.1500	100.00	
	- สนับสนุนการดำเนินงานเขตสุขภาพเพื่อประชาชนเขต 13		1.1500	0.1000	0.2000	0.3000	0.3000	26.09	0.4000	0.5000	0.6000	0.6000	52.17	0.6000	52.17	0.7000	0.8000	0.9000	0.9000	78.26	0.9000	78.26	1.0250	1.1500	1.1500	1.1500	100.00	1.1500	100.00	
3.1.1.3	[64P03A03] สรรหากรรมการเขตสุขภาพเพื่อประชาชนเขตพื้นที่ 1 - 13 (ทดแทน กขป. ชุดเดิมทั้งหมดวาระ)	15	0.6800	0.1080	0.1430	-	0.2510	36.91	0.1430	-	0.1430	0.2860	42.06	0.5370	78.97	-	0.1430	-	0.1430	21.03	0.6800	100.00	-	-	-	-	0.00	0.6800	100.00	
	- ประชุมกรรมการสรรหา		0.1080	0.1080	0.1080	0.1080	0.1080	100.00	0.1080	0.1080	0.1080	0.1080	100.00	0.5370	78.97	0.1080	0.1080	0.1080	0.1080	100.00	0.6800	100.00	0.1080	0.1080	0.1080	0.1080	100.00	0.6800	100.00	
	- ประชุมอนุกรรมการเขต 13 เขต		0.5720	-	0.1430	0.1430	0.1430	25.00	0.2860	0.2860	0.4290	0.4290	75.00	0.5370	78.97	0.4290	0.5720	0.5720	0.5720	100.00	0.6800	100.00	0.5720	0.5720	0.5720	0.5720	100.00	0.6800	100.00	
3.1.1.4	[64P03A04] สนับสนุนการติดตามและดำเนินการตามเขตสุขภาพเพื่อประชาชนเขต 1-13	15	0.3700	-	0.0350	0.1600	0.1950	52.70	0.0350	-	0.0450	0.0800	21.62	0.2750	74.32	-	0.0250	-	0.0250	6.76	0.3000	81.08	0.0250	0.0100	0.0350	0.0700	18.92	0.3700	100.00	
	- การประชุมคณะกรรมการ 4+1		0.0400	-	0.0100	0.0100	0.0100	25.00	0.0200	0.0200	0.0300	0.0300	75.00	0.2750	74.32	0.0300	0.0300	0.0300	0.0300	75.00	0.3000	81.08	0.0300	0.0400	0.0400	0.0400	100.00	0.3700	100.00	
	- การประชุมเลขานุการร่วม		0.0300	-	-	0.0100	0.0100	33.33	0.0100	0.0100	0.0200	0.0200	66.67	0.2750	74.32	0.0200	0.0200	0.0200	0.0200	66.67	0.3000	81.08	0.0200	0.0200	0.0300	0.0300	100.00	0.3700	100.00	
	- ค่าเดินทางของคณะกรรมการและผู้ประสานงานเขต		0.1500	-	0.0250	0.0250	0.0250	16.67	0.0500	0.0500	0.0750	0.0750	50.00	0.2750	74.32	0.0750	0.1000	0.1000	0.1000	66.67	0.3000	81.08	0.1250	0.1250	0.1500	0.1500	100.00	0.3700	100.00	
	- ค่าเดินทางคณะกรรมการ กขป. ร่วมงานสนับสนุนสุขภาพแห่งชาติ		0.1500	-	-	0.1500	0.1500	100.00	0.1500	0.1500	0.1500	0.1500	100.00	0.2750	74.32	0.1500	0.1500	0.1500	0.1500	100.00	0.3000	81.08	0.1500	0.1500	0.1500	0.1500	100.00	0.3700	100.00	
3.2	[V04M03B] โครงการพัฒนาภาคใต้และสนับสนุนการขับเคลื่อน 4PW ระดับจังหวัด		30.0000	2.2040	13.9674	0.4035	16.5749	55.25	0.4762	0.9370	0.6014	2.0146	6.72	18.5895	61.96	0.6370	1.0014	0.6370	2.2754	7.58	20.8649	69.55	5.1730	0.8608	3.1014	9.1352	30.45	30.0000	100.00	
3.2.2	[64P03B] โครงการยกระดับและสนับสนุนการขับเคลื่อนสมัชชาสุขภาพจังหวัด		28.0000	1.6990	13.8180	0.2541	15.7711	56.33	0.3268	0.7876	0.4520	1.5664	5.59	17.3375	61.92	0.4876	0.8520	0.4876	1.8272	6.53	19.1647	68.45	5.1720	0.7114	2.9520	8.8354	31.55	28.0000	100.00	
3.2.2.1	[64P03B01] สนับสนุนการพัฒนาและขับเคลื่อนนโยบายสาธารณะแบบมีส่วนร่วมระดับจังหวัด	40	18.0000	-	13.3800	-	13.3800	74.33	-	-	-	-	0.00	13.3800	74.33	-	-	-	-	0.00	13.3800	74.33	4.6200	-	-	4.6200	25.67	18.0000	100.00	
	- สนับสนุนโครงการพัฒนาและขับเคลื่อนนโยบายสาธารณะแบบมีส่วนร่วมระดับจังหวัด		18.0000	-	13.3800	13.3800	13.3800	74.33	13.3800	13.3800	13.3800	13.3800	74.33	13.3800	74.33	13.3800	13.3800	13.3800	13.3800	74.33	13.3800	74.33	18.0000	18.0000	18.0000	18.0000	100.00	18.0000	100.00	
3.2.2.2	[64P03B02] สนับสนุนการขับเคลื่อนงานร่วมกับภาคียุทธศาสตร์ทั้งระดับนโยบายและในพื้นที่	15	1.5000	-	-	-	-	0.00	-	-	-	-	0.00	-	-	-	-	-	-	0.00	-	-	-	-	-	1.5000	1.5000	100.00	1.5000	100.00
	- สนับสนุนการขับเคลื่อนงานร่วมกับภาคียุทธศาสตร์ทั้งระดับนโยบายและในพื้นที่		1.5000	-	-	-	-	0.00	-	-	-	-	0.00	-	-	-	-	-	-	0.00	-	-	-	-	-	1.5000	1.5000	100.00	1.5000	100.00
3.2.2.3	[64P03B03] สนับสนุนการปฏิบัติงานในพื้นที่ภาคเหนือ	10	1.5525	-	0.1253	0.1253	0.2505	16.14	-	0.2253	0.1253	0.3505	22.58	0.6010	38.71	0.1253	0.2253	0.1253	0.4758	30.64	1.0768	69.36	0.1253	0.2253	0.1253	0.4758	30.64	1.5525	100.00	
	- สนับสนุนการปฏิบัติงานในพื้นที่ภาคเหนือ		1.2525	-	0.1253	0.2505	0.2505	20.00	0.2505	0.3757	0.5010	0.5010	40.00	0.6010	38.71	0.6263	0.7515	0.8768	0.8768	70.00	1.0768	69.36	1.0020	1.1273	1.2525	1.2525	100.00	1.5525	100.00	
	- สนับสนุนการจัดเวที/เรียนรู้/ติดตาม/เสริมพลังระดับเขต		0.3000	-	-	-	-	0.00	-	0.1000	0.1000	0.1000	33.33	0.6010	38.71	0.1000	0.2000	0.2000	0.2000	66.67	1.0768	69.36	0.2000	0.3000	0.3000	0.3000	100.00	1.5525	100.00	
3.2.2.4	[64P03B04] สนับสนุนการปฏิบัติงานในพื้นที่ภาคกลาง	10	1.6125	0.5390	0.0773	0.0773	0.6935	43.01	0.0773	0.1773	0.0773	0.3318	20.57	1.0253	63.58	0.0773	0.1773	0.0773	0.3318	20.57	1.3570	84.16	0.0773	0.1010	0.0773	0.2555	15.84	1.6125	100.00	
	- สนับสนุนการปฏิบัติงานในพื้นที่ภาคกลาง		0.7625	-	0.0763	0.1525	0.1525	20.00	0.2288	0.3050	0.3813	0.3813	50.00	1.0253	63.58	0.4575	0.5337	0.6100	0.6100	80.00	1.3570	84.16	0.6863	0.6863	0.7625	0.7625	100.00	1.6125	100.00	
	- สนับสนุนการจัดเวที/เรียนรู้/ติดตาม/เสริมพลังระดับเขต		0.3000	-	-	-	-	0.00	-	0.1000	0.1000	0.1000	33.33	1.0253	63.58	0.1000	0.2000	0.2000	0.2000	66.67	1.3570	84.16	0.2000	0.3000	0.3000	0.3000	100.00	1.6125	100.00	
	- ค่าตอบแทนพนักงาน น.ส.ภาพ แจ่มทับทิม		0.5380	0.5380	0.5380	0.5380	0.5380	100.00	0.5380	0.5380	0.5380	0.5380	100.00	1.0253	63.58	0.5380	0.5380	0.5380	0.5380	100.00	1.3570	84.16	0.5380	0.5380	0.5380	0.5380	100.00	1.6125	100.00	
	- เงินสมทบประกันสังคม น.ส.ภาพ แจ่มทับทิม		0.0120	0.0010	0.0020	0.0030	0.0030	25.00	0.0040	0.0050	0.0060	0.0060	50.00	1.0253	63.58	0.0070	0.0080	0.0090	0.0090	75.00	1.3570	84.16	0.0100	0.0110	0.0120	0.0120	100.00	1.6125	100.00	
3.2.2.5	[64P03B05] สนับสนุนการปฏิบัติงานในพื้นที่ภาคตะวันออกเฉียงเหนือ	10	1.6625	-	0.1363	-	0.1363	8.20	0.1363	0.2363	0.1363	0.5088	30.60	0.6450	38.80	0.1363	0.2363	0.1363	0.5088	30.60	1.1538	69.40	0.1363	0.2363	0.1363	0.5088	30.60	1.6625	100.00	
	- สนับสนุนการปฏิบัติงานในพื้นที่ภาคเหนือ		1.3625	-	0.1363	0.1363	0.1363	10.00	0.2725	0.4088	0.5450	0.5450	40.00	0.6450	38.80	0.6813	0.8175	0.9538	0.9538	70.00	1.1538	69.40	1.0900	1.2263	1.3625	1.3625	100.00	1.6625	100.00	
	- สนับสนุนการจัดเวที/เรียนรู้/ติดตาม/เสริมพลังระดับเขต		0.3000	-	-	-	-	0.00	-	0.1000	0.1000	0.1000	33.33	0.6450	38.80	0.1000	0.2000	0.2000	0.2000	66.67	1.1538	69.40	0.2000	0.3000	0.3000	0.3000	100.00	1.6625	100.00	

## แผนการปฏิบัติงานและแผนการใช้จ่ายงบประมาณ (Project Scheduled and Project Cost) (รายสำนัก/กลุ่มงาน) (รวม 6 แผนงานและโครงการพิเศษ)

ลำดับ	ชื่อแผนงาน/โครงการ/กิจกรรม	%ค่านำหนัก ระดับกิจกรรม	งบประมาณ (ล้านบาท)	ระยะเวลาดำเนินการ/งบประมาณที่ใช้ดำเนินการ (ล้านบาท)																									
				พ.ศ. 2563												พ.ศ. 2564													
				ไตรมาสที่ 1					ไตรมาสที่ 2							ไตรมาสที่ 3							ไตรมาสที่ 4						
				ต.ค	พ.ย	ธ.ค	ยอดรวม	เปอร์เซ็นต์	ม.ค	ก.พ	มี.ค	ยอดรวม	เปอร์เซ็นต์	เม.ย	พ.ค	มิ.ย	ยอดรวม	เปอร์เซ็นต์	ก.ค	ส.ค	ก.ย	ยอดรวม	เปอร์เซ็นต์	ยอดรวม	เปอร์เซ็นต์	(สะสม)	(สะสม)		
3.2.2.6	[64P03B06] สนับสนุนการปฏิบัติงานในพื้นที่ภาคใต้	10	1.1725	-	0.0973	-	0.0973	8.29	0.0973	0.0973	0.0973	0.2918	24.88	0.3890	33.18	0.0973	0.1973	0.0973	0.3918	33.41	0.7808	66.59	0.1973	0.0973	0.0973	0.3918	33.41	1.1725	100.00
	- สนับสนุนการปฏิบัติงานในพื้นที่ภาคใต้		0.9725	-	0.0973	0.0973	0.0973	10.00	0.1945	0.2918	0.3890	0.3890	40.00	0.3890	33.18	0.4863	0.5835	0.6808	0.6808	70.00	0.7808	66.59	0.7780	0.8753	0.9725	0.9725	100.00	1.1725	100.00
	- สนับสนุนการจัดเวที/เรียนรู้/ติดตาม/เสริมพลังระดับเขต		0.2000	-	-	-	-	0.00	-	-	-	-	-	0.3890	33.18	-	0.1000	0.1000	0.1000	50.00	0.7808	66.59	0.2000	0.2000	0.2000	0.2000	100.00	1.1725	100.00
3.2.2.7	[64P03B07] สนับสนุนการติดตามและดำเนินงานสมัชชาสุขภาพระดับจังหวัด	5	2.5000	1.1600	0.0020	0.0516	1.2136	48.54	0.0160	0.0516	0.0160	0.0836	3.34	1.2972	51.89	0.0516	0.0160	0.0516	0.1192	4.77	1.4164	56.66	0.0160	0.0516	1.0160	1.0836	43.34	2.5000	100.00
	- ประชุมสำนักขับเคลื่อนนโยบายสาธารณะระดับพื้นที่		0.1780	-	-	0.0356	0.0356	20.00	0.0356	0.0712	0.0712	0.0712	40.00	1.2972	51.89	0.1068	0.1068	0.1424	0.1424	80.00	1.4164	56.66	0.1424	0.1780	0.1780	0.1780	100.00	2.5000	100.00
	- ค่าเดินทางเดินทาง รองเลขาฯ ผอ. และนักวิชาการ		0.1400	-	-	0.0140	0.0140	10.00	0.0280	0.0420	0.0560	0.0560	40.00	1.2972	51.89	0.0700	0.0840	0.0980	0.0980	70.00	1.4164	56.66	0.1120	0.1260	0.1400	0.1400	100.00	2.5000	100.00
	- CB เครือข่ายสมัชชาสุขภาพระดับจังหวัด		1.0000	-	-	-	-	0.00	-	-	-	-	-	1.2972	51.89	-	-	-	-	-	1.4164	56.66	-	-	1.0000	1.0000	100.00	2.5000	100.00
	- ค่าตอบแทนพนักงาน นส.รูปพร เกษก่าจร		0.4560	0.4560	0.4560	0.4560	0.4560	100.00	0.4560	0.4560	0.4560	0.4560	100.00	1.2972	51.89	0.4560	0.4560	0.4560	0.4560	100.00	1.4164	56.66	0.4560	0.4560	0.4560	0.4560	100.00	2.5000	100.00
	- ค่าตอบแทนพนักงาน นส.ณัฐภากรณ สุริยะพรหม		0.2880	0.2880	0.2880	0.2880	0.2880	100.00	0.2880	0.2880	0.2880	0.2880	100.00	1.2972	51.89	0.2880	0.2880	0.2880	0.2880	100.00	1.4164	56.66	0.2880	0.2880	0.2880	0.2880	100.00	2.5000	100.00
	- เงินสมทบประกันสังคม นส.รูปพร เกษก่าจร		0.0120	0.0010	0.0020	0.0030	0.0030	25.00	0.0040	0.0050	0.0060	0.0060	50.00	1.2972	51.89	0.0070	0.0080	0.0090	0.0090	75.00	1.4164	56.66	0.0100	0.0110	0.0120	0.0120	100.00	2.5000	100.00
	- เงินสมทบประกันสังคม นส.ณัฐภากรณ สุริยะพรหม		0.0120	0.0010	0.0020	0.0030	0.0030	25.00	0.0040	0.0050	0.0060	0.0060	50.00	1.2972	51.89	0.0070	0.0080	0.0090	0.0090	75.00	1.4164	56.66	0.0100	0.0110	0.0120	0.0120	100.00	2.5000	100.00
*	- ค่าจ้างเหมาบุคคลธรรมดาเพื่อปฏิบัติหน้าที่บริหารจัดการ		0.4140	0.4140	0.4140	0.4140	0.4140	100.00	0.4140	0.4140	0.4140	0.4140	100.00	1.2972	51.89	0.4140	0.4140	0.4140	0.4140	100.00	1.4164	56.66	0.4140	0.4140	0.4140	0.4140	100.00	2.5000	100.00
<b>3.2.3</b>	<b>[64P03C] โครงการสนับสนุนการจัดสมัชชาสุขภาพกรุงเทพมหานคร</b>		<b>2.0000</b>	<b>0.5050</b>	<b>0.1494</b>	<b>0.1494</b>	<b>0.8038</b>	<b>40.19</b>	<b>0.1494</b>	<b>0.1494</b>	<b>0.1494</b>	<b>0.4482</b>	<b>22.41</b>	<b>1.2520</b>	<b>62.60</b>	<b>0.1494</b>	<b>0.1494</b>	<b>0.1494</b>	<b>0.4482</b>	<b>22.41</b>	<b>1.7002</b>	<b>85.01</b>	<b>0.0010</b>	<b>0.1494</b>	<b>0.1494</b>	<b>0.2998</b>	<b>14.99</b>	<b>2.0000</b>	<b>100.00</b>
3.2.3.1	[64P03C01] สนับสนุนการจัดสมัชชาสุขภาพ กทม.	100	2.0000	0.5050	0.1494	0.1494	0.8038	40.19	0.1494	0.1494	0.1494	0.4482	22.41	1.2520	62.60	0.1494	0.1494	0.1494	0.4482	22.41	1.7002	85.01	0.0010	0.1494	0.1494	0.2998	14.99	2.0000	100.00
	- สนับสนุนกระบวนการสมัชชา กทม.		1.4840	-	0.1484	0.2968	0.2968	20.00	0.4452	0.5936	0.7420	0.7420	50.00	1.2520	62.60	0.8904	1.0388	1.1872	1.1872	80.00	1.7002	85.01	1.1872	1.3356	1.4840	1.4840	100.00	2.0000	100.00
	- ค่าตอบแทนพนักงาน นส.สายใจ บัสดัน		0.5040	0.5040	0.5040	0.5040	0.5040	100.00	0.5040	0.5040	0.5040	0.5040	100.00	1.2520	62.60	0.5040	0.5040	0.5040	0.5040	100.00	1.7002	85.01	0.5040	0.5040	0.5040	0.5040	100.00	2.0000	100.00
	- ค่าสมทบประกันสังคม นส.สายใจ บัสดัน		0.0120	0.0010	0.0020	0.0030	0.0030	25.00	0.0040	0.0050	0.0060	0.0060	50.00	1.2520	62.60	0.0070	0.0080	0.0090	0.0090	75.00	1.7002	85.01	0.0100	0.0110	0.0120	0.0120	100.00	2.0000	100.00
3.3	[V04M03C] โครงการพัฒนาและสนับสนุนการขับเคลื่อนกระบวนการสมัชชาสุขภาพ และธรรมนูญสุขภาพระดับตำบล		4.0000	-	0.0300	1.0500	1.0800	27.00	2.8000	0.0300	-	2.8300	70.75	3.9100	97.75	-	0.0300	-	0.0300	0.75	3.9400	98.50	0.0300	0.0300	-	0.0600	1.50	4.0000	100.00
<b>3.3.4</b>	<b>[64P03D] โครงการพัฒนาและสนับสนุนการขับเคลื่อนกระบวนการสมัชชาสุขภาพและธรรมนูญสุขภาพระดับตำบล</b>		<b>4.0000</b>	<b>-</b>	<b>0.0300</b>	<b>1.0500</b>	<b>1.0800</b>	<b>27.00</b>	<b>2.8000</b>	<b>0.0300</b>	<b>-</b>	<b>2.8300</b>	<b>70.75</b>	<b>3.9100</b>	<b>97.75</b>	<b>-</b>	<b>0.0300</b>	<b>-</b>	<b>0.0300</b>	<b>0.75</b>	<b>3.9400</b>	<b>98.50</b>	<b>0.0300</b>	<b>0.0300</b>	<b>-</b>	<b>0.0600</b>	<b>1.50</b>	<b>4.0000</b>	<b>100.00</b>
3.3.4.1	[64P03D01] พัฒนาคำความร่วมมือกับภาคียุทธศาสตร์	30	0.1500	-	0.0300	-	0.0300	20.00	-	0.0300	-	0.0300	20.00	0.0600	40.00	-	0.0300	-	0.0300	20.00	0.0900	60.00	0.0300	0.0300	-	0.0600	40.00	0.1500	100.00
	- ประชุมพัฒนากับภาคีเครือข่ายยุทธศาสตร์ 5 ครั้ง* 30,000 บาท -พัฒนาคำความร่วมมือ และพัฒนากรอบ/กระบวนการติดตามผล		0.1500	-	0.0300	0.0300	0.0300	20.00	0.0300	0.0600	0.0600	0.0600	40.00	0.0600	40.00	0.0600	0.0900	0.0900	0.0900	60.00	0.0900	60.00	0.1200	0.1500	0.1500	0.1500	100.00	0.1500	100.00
3.3.4.2	[64P03D02] พัฒนาศักยภาพพลกโกลและติดตามกระบวนการพัฒนาธรรมนูญระดับพื้นที่และสนับสนุนกระบวนการขับเคลื่อนธรรมนูญระดับพื้นที่	70	3.8500	-	-	1.0500	1.0500	27.27	2.8000	-	-	2.8000	72.73	3.8500	100.00	-	-	-	-	0.00	3.8500	100.00	-	-	-	-	0.00	3.8500	100.00
	- สนับสนุนกระบวนการขับเคลื่อนธรรมนูญระดับพื้นที่		2.8000	-	-	-	-	0.00	2.8000	2.8000	2.8000	2.8000	100.00	3.8500	100.00	2.8000	2.8000	2.8000	2.8000	100.00	3.8500	100.00	2.8000	2.8000	2.8000	2.8000	100.00	3.8500	100.00
	- สนับสนุนกระบวนการขับเคลื่อนธรรมนูญระดับพื้นที่จำนวน 5 เขต		0.9000	-	-	0.9000	0.9000	100.00	0.9000	0.9000	0.9000	0.9000	100.00	3.8500	100.00	0.9000	0.9000	0.9000	0.9000	100.00	3.8500	100.00	0.9000	0.9000	0.9000	0.9000	100.00	3.8500	100.00
	- สนับสนุนกระบวนการขับเคลื่อนธรรมนูญระดับพื้นที่ กทม.		0.1500	-	-	0.1500	0.1500	100.00	0.1500	0.1500	0.1500	0.1500	100.00	3.8500	100.00	0.1500	0.1500	0.1500	0.1500	100.00	3.8500	100.00	0.1500	0.1500	0.1500	0.1500	100.00	3.8500	100.00

# แผนการปฏิบัติงานและแผนการใช้จ่ายงบประมาณ (Project Scheduled and Project Cost) (รายสำนัก/กลุ่มงาน) (รวม 6 แผนงานและโครงการพิเศษ)

ลำดับ	ชื่อแผนงาน/โครงการ/กิจกรรม	%ค่านำหนัก ระดับกิจกรรม	งบประมาณ (ล้านบาท)	ระยะเวลาดำเนินการ/งบประมาณที่ใช้ดำเนินการ (ล้านบาท)																											
				พ.ศ. 2563														พ.ศ. 2564													
				ไตรมาสที่ 1					ไตรมาสที่ 2					ไตรมาสที่ 3					ไตรมาสที่ 4												
				ต.ค	พ.ย	ธ.ค	ยอดรวม	เปอร์เซ็นต์	ม.ค	ก.พ	มี.ค	ยอดรวม	เปอร์เซ็นต์	เม.ย	พ.ค	มิ.ย	ยอดรวม	เปอร์เซ็นต์	ม.ค	ส.ค	ก.ย	ยอดรวม	เปอร์เซ็นต์	ม.ค	ส.ค	ก.ย	ยอดรวม	เปอร์เซ็นต์			
9	สม.รวม		18.9855	1.1395	2.8608	1.4695	5.4698	28.81	2.9058	1.8780	2.9678	7.7515	40.83	13.2213	69.64	0.3915	1.8378	0.6907	2.9200	15.38	16.1413	85.02	1.6377	0.5688	0.6378	2.8443	14.98	18.9855	100.00		
	สม. (ส.ส.)		7.8055	0.8990	2.2520	1.2990	4.4500	57.01	0.4170	1.6975	0.0290	2.1435	27.46	6.5935	84.47	0.1490	0.3290	0.5490	1.0270	13.16	7.6205	97.63	0.0290	0.1270	0.0290	0.1850	2.37	7.8055	100.00		
6.1	[V04M06A] โครงการพัฒนาโดยอาศัยการ จัดการปัญหาหมอกพิษทางอากาศจากฝุ่นเ็น 2.5 ที่มี ผลกระทบต่อสุขภาพ		3.4105	0.0490	1.3640	0.0490	1.4620	42.87	0.3670	0.9885	0.0290	1.3845	40.60	2.8465	83.46	0.0490	0.1290	0.2790	0.4570	13.40	3.3035	96.86	0.0290	0.0490	0.0290	0.1070	3.14	3.4105	100.00		
6.1.1	[64P06A] โครงการพัฒนาโดยอาศัยการ จัดการปัญหาหมอกพิษทางอากาศจากฝุ่นเ็น 2.5 ที่มีผลกระทบต่อสุขภาพ		3.4105	0.0490	1.3640	0.0490	1.4620	42.87	0.3670	0.9885	0.0290	1.3845	40.60	2.8465	83.46	0.0490	0.1290	0.2790	0.4570	13.40	3.3035	96.86	0.0290	0.0490	0.0290	0.1070	3.14	3.4105	100.00		
6.1.1.1	[64P06A01] การพัฒนาบุคลากรดำเนินงาน	7	0.2400	0.0300	0.0100	0.0300	0.0700	29.17	0.0100	0.0300	0.0100	0.0500	20.83	0.1200	50.00	0.0300	0.0100	0.0300	0.0700	29.17	0.1900	79.17	0.0100	0.0300	0.0100	0.0500	20.83	0.2400	100.00		
	- ประชุมคณะทำงานวิชาการ		0.1200	0.0100	0.0200	0.0300	0.0300	25.00	0.0400	0.0500	0.0600	0.0600	50.00	0.1200	50.00	0.0700	0.0800	0.0900	0.0900	75.00	0.1900	79.17	0.1000	0.1100	0.1200	0.1200	100.00	0.2400	100.00		
	- ประชุมคณะทำงานจัดรับฟังความคิดเห็น		0.1200	0.0200	0.0200	0.0400	0.0400	33.33	0.0400	0.0600	0.0600	0.0600	50.00	0.1200	50.00	0.0800	0.0800	0.1000	0.1000	83.33	0.1900	79.17	0.1000	0.1200	0.1200	0.1200	100.00	0.2400	100.00		
6.1.1.2	[64P06A02] การจัดการกระบวนการมีส่วนร่วมและการรับฟัง ความคิดเห็น และการจัดทำข้อเสนอเชิงนโยบาย	70	2.3845	-	1.1070	-	1.1070	46.42	0.3380	0.9395	-	1.2775	53.58	2.3845	100.00	-	-	-	-	0.00	2.3845	100.00	-	-	-	-	0.00	2.3845	100.00		
	- การจัดเวทีปรึกษาหารือรับฟังความคิดเห็นจาก ประชาชนทั่วไป		1.1070	-	1.1070	1.1070	1.1070	100.00	1.1070	1.1070	1.1070	1.1070	100.00	2.3845	100.00	1.1070	1.1070	1.1070	1.1070	100.00	2.3845	100.00	1.1070	1.1070	1.1070	1.1070	100.00	2.3845	100.00		
	- การจัดเวทีรับฟังความคิดเห็นจากภาคีกลุ่มเฉพาะและ ผู้เกี่ยวข้อง		0.3380	-	-	-	-	0.00	0.3380	0.3380	0.3380	0.3380	100.00	2.3845	100.00	0.3380	0.3380	0.3380	0.3380	100.00	2.3845	100.00	0.3380	0.3380	0.3380	0.3380	100.00	2.3845	100.00		
	- การจัดเวทีสมัชชานโยบายการจัดการปัญหาหมอกพิษทาง อากาศ		0.9395	-	-	-	-	0.00	-	0.9395	0.9395	0.9395	100.00	2.3845	100.00	0.9395	0.9395	0.9395	0.9395	100.00	2.3845	100.00	0.9395	0.9395	0.9395	0.9395	100.00	2.3845	100.00		
6.1.1.3	[64P06A03] การสื่อสารสาธารณะ	6	0.2000	-	-	-	-	0.00	-	-	-	-	0.00	-	-	-	-	0.2000	0.2000	100.00	0.2000	100.00	-	-	-	-	0.00	0.2000	100.00		
	- จัดทำสื่อเผยแพร่		0.2000	-	-	-	-	0.00	-	-	-	-	-	-	-	-	-	0.2000	0.2000	100.00	0.2000	100.00	0.2000	0.2000	0.2000	0.2000	100.00	0.2000	100.00		
6.1.1.4	[64P06A04] การบริหารจัดการโครงการ	17	0.5860	0.0190	0.2470	0.0190	0.2850	48.63	0.0190	0.0190	0.0190	0.0570	9.73	0.3420	58.36	0.0190	0.1190	0.0490	0.1870	31.91	0.5290	90.27	0.0190	0.0190	0.0190	0.0570	9.73	0.5860	100.00		
	- อนุรักษ์		0.1200	0.0100	0.0200	0.0300	0.0300	25.00	0.0400	0.0500	0.0600	0.0600	50.00	0.3420	58.36	0.0700	0.0800	0.0900	0.0900	75.00	0.5290	90.27	0.1000	0.1100	0.1200	0.1200	100.00	0.5860	100.00		
*	- จัดบริการคณบดีติดตามเพื่อสนับสนุนการปฏิบัติงาน โครงการพัฒนาโดยอาศัยการ จัดการปัญหาหมอกพิษทางอากาศ จากฝุ่นเ็น 2.5 ที่มีผลกระทบต่อ สุขภาพ ตำแหน่ง ผู้ประสานงานวิชาการ		0.1200	-	0.1200	0.1200	0.1200	100.00	0.1200	0.1200	0.1200	0.1200	100.00	0.3420	58.36	0.1200	0.1200	0.1200	0.1200	100.00	0.5290	90.27	0.1200	0.1200	0.1200	0.1200	100.00	0.5860	100.00		
	- ที่ปรึกษา		0.1080	0.0090	0.0180	0.0270	0.0270	25.00	0.0360	0.0450	0.0540	0.0540	50.00	0.3420	58.36	0.0630	0.0720	0.0810	0.0810	75.00	0.5290	90.27	0.0900	0.0990	0.1080	0.1080	100.00	0.5860	100.00		
	- การจัดทำเอกสารทางวิชาการนำเสนอระดับ นโยบายและสาธารณะ		0.1000	-	-	-	-	0.00	-	-	-	-	-	0.3420	58.36	-	0.1000	0.1000	0.1000	100.00	0.5290	90.27	0.1000	0.1000	0.1000	0.1000	100.00	0.5860	100.00		
	- ค่าตรวจสอบบัญชี		0.0300	-	-	-	-	0.00	-	-	-	-	-	0.3420	58.36	-	-	0.0300	0.0300	100.00	0.5290	90.27	0.0300	0.0300	0.0300	0.0300	100.00	0.5860	100.00		
*	- จัดบริการคณบดีติดตามเพื่อสนับสนุนการปฏิบัติงาน โครงการพัฒนาโดยอาศัยการ จัดการปัญหาหมอกพิษทางอากาศ จากฝุ่นเ็น 2.5 ที่มีผลกระทบต่อ สุขภาพ ตำแหน่ง ผู้ประสานงานและธุรการ		0.1080	-	0.1080	0.1080	0.1080	100.00	0.1080	0.1080	0.1080	0.1080	100.00	0.3420	58.36	0.1080	0.1080	0.1080	0.1080	100.00	0.5290	90.27	0.1080	0.1080	0.1080	0.1080	100.00	0.5860	100.00		
6.2	[V04M06B] โครงการพัฒนาระบบยุติธรรมชุมชน เพื่อสังคมสุขภาวะ		4.3950	0.8500	0.8880	1.2500	2.9880	67.99	0.0500	0.7090	-	0.7590	17.27	3.7470	85.26	0.1000	0.2000	0.2700	0.5700	12.97	4.3170	98.23	-	0.0780	-	0.0780	1.77	4.3950	100.00		
6.2.2	[64P06B] โครงการพัฒนาระบบยุติธรรมชุมชน เพื่อสังคมสุขภาวะ		4.3950	0.8500	0.8880	1.2500	2.9880	67.99	0.0500	0.7090	-	0.7590	17.27	3.7470	85.26	0.1000	0.2000	0.2700	0.5700	12.97	4.3170	98.23	-	0.0780	-	0.0780	1.77	4.3950	100.00		
6.2.2.1	[64P06B01] ทบทวนวรรณกรรม เวทีสาธารณะ และ กระบวนการถอดบทเรียน	60	2.9090	0.8000	-	1.2500	2.0500	70.47	-	0.7090	-	0.7090	24.37	2.7590	94.84	0.0500	-	0.0500	0.1000	3.44	2.8590	98.28	-	0.0500	-	0.0500	1.72	2.9090	100.00		
	- ประชุมในพื้นที่ สัมภาษณ์ กระบวนการถอดบทเรียน		0.7500	0.7500	0.7500	0.7500	0.7500	100.00	0.7500	0.7500	0.7500	0.7500	100.00	2.7590	94.84	0.7500	0.7500	0.7500	0.7500	100.00	2.8590	98.28	0.7500	0.7500	0.7500	0.7500	100.00	2.9090	100.00		
	- เวทีสาธารณะ		0.5090	-	-	-	-	0.00	-	0.5090	0.5090	0.5090	100.00	2.7590	94.84	0.5090	0.5090	0.5090	0.5090	100.00	2.8590	98.28	0.5090	0.5090	0.5090	0.5090	100.00	2.9090	100.00		
	- ถอดบทเรียนกรณีศึกษา		1.2000	-	-	1.2000	1.2000	100.00	1.2000	1.2000	1.2000	1.2000	100.00	2.7590	94.84	1.2000	1.2000	1.2000	1.2000	100.00	2.8590	98.28	1.2000	1.2000	1.2000	1.2000	100.00	2.9090	100.00		
	- เวทีนำเสนอผลการศึกษา		0.1500	-	-	-	-	0.00	-	0.1500	0.1500	0.1500	100.00	2.7590	94.84	0.1500	0.1500	0.1500	0.1500	100.00	2.8590	98.28	0.1500	0.1500	0.1500	0.1500	100.00	2.9090	100.00		
	- ประชุมคณะทำงาน		0.3000	0.0500	0.0500	0.1000	0.1000	33.33	0.1000	0.1500	0.1500	0.1500	50.00	2.7590	94.84	0.2000	0.2000	0.2500	0.2500	83.33	2.8590	98.28	0.2500	0.3000	0.3000	0.3000	100.00	2.9090	100.00		
6.2.2.2	[64P06B02] สื่อสาธารณะและเอกสารวิชาการนำเสนอ	20	0.4200	-	-	-	-	0.00	-	-	-	-	0.00	-	-	-	-	0.2000	0.2200	0.4200	100.00	0.4200	100.00	-	-	-	-	0.00	0.4200	100.00	
	- จัดทำเอกสารวิชาการและนำเสนอ		0.2000	-	-	-	-	0.00	-	-	-	-	-	-	-	-	-	0.2000	0.2000	0.2000	100.00	0.4200	100.00	0.2000	0.2000	0.2000	0.2000	100.00	0.4200	100.00	

## แผนการปฏิบัติงานและแผนการใช้จ่ายงบประมาณ (Project Scheduled and Project Cost) (รายงาน/กลุ่มงาน) (รวม 6 แผนงานและโครงการพิเศษ)

ลำดับ	ชื่อแผนงาน/โครงการ/กิจกรรม	%ค่านำหนัก ระดับกิจกรรม	งบประมาณ (ล้านบาท)	ระยะเวลาดำเนินการ/งบประมาณที่ใช้ดำเนินการ (ล้านบาท)																									
				พ.ศ. 2563												พ.ศ. 2564													
				ไตรมาสที่ 1					ไตรมาสที่ 2					ไตรมาสที่ 3					ไตรมาสที่ 4										
				ค.ค	พ.ย	ธ.ค	ยอดรวม	เปอร์เซ็นต์	ม.ค	ก.พ	มี.ค	ยอดรวม	เปอร์เซ็นต์	เม.ย	พ.ค	มิ.ย	ยอดรวม	เปอร์เซ็นต์	ก.ค	ส.ค	ก.ย	ยอดรวม	เปอร์เซ็นต์	ยอดรวม	เปอร์เซ็นต์	(สะสม)	(สะสม)		
	- สื่อเผยแพร่		0.2200	-	-	-	-	0.00	-	-	-	-	-	-	-	-	-	0.2200	0.2200	100.00	0.4200	100.00	0.2200	0.2200	0.2200	0.2200	100.00	0.4200	100.00
6.2.2.3	[64P06B03] การบริหารจัดการโครงการ	20	1.0660	0.0500	0.8880	-	0.9380	87.99	0.0500	-	-	0.0500	4.69	0.9880	92.68	0.0500	-	-	0.0500	4.69	1.0380	97.37	-	0.0280	-	0.0280	2.63	1.0660	100.00
	- ที่ปรึกษา		0.1500	0.0500	0.0500	0.0500	0.0500	33.33	0.1000	0.1000	0.1000	0.1000	66.67	0.9880	92.68	0.1500	0.1500	0.1500	0.1500	100.00	1.0380	97.37	0.1500	0.1500	0.1500	0.1500	100.00	1.0660	100.00
	- ค่าตรวจสอบบัญชี		0.0280	-	-	-	-	0.00	-	-	-	-	-	0.9880	92.68	-	-	-	-	-	1.0380	97.37	-	0.0280	0.0280	0.0280	100.00	1.0660	100.00
*	- จ้างบริการบุคคลธรรมดาเพื่อสนับสนุนการปฏิบัติงานโครงการพัฒนาระบบยุติธรรมชุมชนเพื่อสังคมสุขภาวะ ตำบลแห่ง หัวหน้าโครงการ		0.3600	-	0.3600	0.3600	0.3600	100.00	0.3600	0.3600	0.3600	0.3600	100.00	0.9880	92.68	0.3600	0.3600	0.3600	0.3600	100.00	1.0380	97.37	0.3600	0.3600	0.3600	0.3600	100.00	1.0660	100.00
*	- จ้างบริการบุคคลธรรมดาเพื่อสนับสนุนการปฏิบัติงานโครงการพัฒนาระบบยุติธรรมชุมชนเพื่อสังคมสุขภาวะ ตำบลแห่ง นิกรวิชาการ		0.1440	-	0.1440	0.1440	0.1440	100.00	0.1440	0.1440	0.1440	0.1440	100.00	0.9880	92.68	0.1440	0.1440	0.1440	0.1440	100.00	1.0380	97.37	0.1440	0.1440	0.1440	0.1440	100.00	1.0660	100.00
*	- จ้างบริการบุคคลธรรมดาเพื่อสนับสนุนการปฏิบัติงานโครงการพัฒนาระบบยุติธรรมชุมชนเพื่อสังคมสุขภาวะ ตำบลแห่ง นิกรวิชาการ		0.1440	-	0.1440	0.1440	0.1440	100.00	0.1440	0.1440	0.1440	0.1440	100.00	0.9880	92.68	0.1440	0.1440	0.1440	0.1440	100.00	1.0380	97.37	0.1440	0.1440	0.1440	0.1440	100.00	1.0660	100.00
*	- จ้างบริการบุคคลธรรมดาเพื่อสนับสนุนการปฏิบัติงานโครงการพัฒนาระบบยุติธรรมชุมชนเพื่อสังคมสุขภาวะ ตำบลแห่ง ผู้ประสานงานวิชาการ		0.1440	-	0.1440	0.1440	0.1440	100.00	0.1440	0.1440	0.1440	0.1440	100.00	0.9880	92.68	0.1440	0.1440	0.1440	0.1440	100.00	1.0380	97.37	0.1440	0.1440	0.1440	0.1440	100.00	1.0660	100.00
*	- จ้างบริการบุคคลธรรมดาเพื่อสนับสนุนการปฏิบัติงานโครงการพัฒนาระบบยุติธรรมชุมชนเพื่อสังคมสุขภาวะ ตำบลแห่ง ผู้ประสานงานบริหารจัดการโครงการ		0.0960	-	0.0960	0.0960	0.0960	100.00	0.0960	0.0960	0.0960	0.0960	100.00	0.9880	92.68	0.0960	0.0960	0.0960	0.0960	100.00	1.0380	97.37	0.0960	0.0960	0.0960	0.0960	100.00	1.0660	100.00
	<b>สม. (สข.)</b>		<b>11.1800</b>	<b>0.2405</b>	<b>0.6088</b>	<b>0.1705</b>	<b>1.0198</b>	<b>9.12</b>	<b>2.4888</b>	<b>0.1805</b>	<b>2.9388</b>	<b>5.6080</b>	<b>50.16</b>	<b>6.6278</b>	<b>59.28</b>	<b>0.2425</b>	<b>1.5088</b>	<b>0.1417</b>	<b>1.8930</b>	<b>16.93</b>	<b>8.5208</b>	<b>76.21</b>	<b>1.6087</b>	<b>0.4418</b>	<b>0.6088</b>	<b>2.6593</b>	<b>23.79</b>	<b>11.1800</b>	<b>100.00</b>
1.1	[V04M01A] โครงการสานพลังพัฒนาและขับเคลื่อน 4PW ระดับชาติผ่านกลไก คสช. และภาคียุทธศาสตร์		8.0000	0.2405	0.6088	0.1705	1.0198	12.75	1.8388	0.1805	1.1087	3.1280	39.10	4.1478	51.85	0.2425	1.1087	0.1417	1.4930	18.66	5.6408	70.51	1.4088	0.3418	0.6088	2.3593	29.49	8.0000	100.00
1.1.1	[64P01A] โครงการสานพลังพัฒนาและขับเคลื่อนนโยบายสาธารณะแบบมีส่วนร่วมระดับชาติผ่านกลไก คสช. คม. และภาคียุทธศาสตร์		5.0000	0.2105	0.6088	0.1405	0.9598	19.20	0.7388	0.1405	0.6088	1.4880	29.76	2.4478	48.96	0.2425	0.6088	0.1417	0.9930	19.86	3.4408	68.82	0.6088	0.3418	0.6088	1.5593	31.19	5.0000	100.00
1.1.1.1	[64P01A01] สนับสนุนการดำเนินงานของ คสช. และพัฒนางาน คสช. เชิงรุกตามแนวทางทศวรรษนโยบายห่วงใยสุขภาพ หรือ Health In All Policy : HIAPs	40	3.9000	0.0500	0.6000	0.0500	0.7000	17.95	0.6000	0.0500	0.6000	1.2500	32.05	1.9500	50.00	0.0500	0.6000	0.0500	0.7000	17.95	2.6500	67.95	0.6000	0.0500	0.6000	1.2500	32.05	3.9000	100.00
	- การประชุมคณะกรรมการสุขภาพแห่งชาติ (คสช.)		3.3000	-	0.5500	0.5500	0.5500	16.67	1.1000	1.1000	1.6500	1.6500	50.00	1.9500	50.00	1.6500	2.2000	2.2000	2.2000	66.67	2.6500	67.95	2.7500	2.7500	3.3000	3.3000	100.00	3.9000	100.00
	- การประชุมแลกเปลี่ยนเรียนรู้ของคณะกรรมการสุขภาพแห่งชาติ		0.3000	-	0.0500	0.0500	0.0500	16.67	0.1000	0.1000	0.1500	0.1500	50.00	1.9500	50.00	0.1500	0.2000	0.2000	0.2000	66.67	2.6500	67.95	0.2500	0.2500	0.3000	0.3000	100.00	3.9000	100.00
	- การประชุมร่วมกับภาคยุทธศาสตร์หน่วยงานภาครัฐเพื่อพัฒนาและขับเคลื่อนนโยบายสาธารณะ		0.3000	0.0500	0.0500	0.1000	0.1000	33.33	0.1000	0.1500	0.1500	0.1500	50.00	1.9500	50.00	0.2000	0.2000	0.2500	0.2500	83.33	2.6500	67.95	0.2500	0.3000	0.3000	0.3000	100.00	3.9000	100.00
1.1.1.2	[64P01A02] สนับสนุนการดำเนินงานของ คม. ในการกำหนดนโยบายและกำกับดูแลการดำเนินงานของสำนักงานให้เกิดการบริหารจัดการที่ดีมีประสิทธิภาพและบรรลุวัตถุประสงค์	40	1.0000	0.1530	-	0.0830	0.2360	23.60	0.1300	0.0830	-	0.2130	21.30	0.4490	44.90	0.1850	-	0.0830	0.2680	26.80	0.7170	71.70	-	0.2830	-	0.2830	28.30	1.0000	100.00
	- การประชุมคณะกรรมการบริหารสำนักงานคณะกรรมการสุขภาพแห่งชาติ (คณ.)		0.0630	0.0105	0.0105	0.0210	0.0210	33.33	0.0210	0.0315	0.0315	0.0315	50.00	0.4490	44.90	0.0420	0.0420	0.0525	0.0525	83.33	0.7170	71.70	0.0525	0.0630	0.0630	0.0630	100.00	1.0000	100.00
	- ค่าเบี้ยประชุมคณะกรรมการบริหารสำนักงานคณะกรรมการสุขภาพแห่งชาติ (คณ.)		0.0750	0.0125	0.0125	0.0250	0.0250	33.33	0.0250	0.0375	0.0375	0.0375	50.00	0.4490	44.90	0.0500	0.0500	0.0625	0.0625	83.33	0.7170	71.70	0.0625	0.0750	0.0750	0.0750	100.00	1.0000	100.00
	- ค่าเบี้ยประชุมคณะกรรมการบริหารสำนักงานคณะกรรมการสุขภาพแห่งชาติ (คณ.)		0.3600	0.0600	0.0600	0.1200	0.1200	33.33	0.1200	0.1800	0.1800	0.1800	50.00	0.4490	44.90	0.2400	0.2400	0.3000	0.3000	83.33	0.7170	71.70	0.3000	0.3600	0.3600	0.3600	100.00	1.0000	100.00
	- จ้างบรรณาธิการรายงานประจำปี 2563		0.0700	0.0700	0.0700	0.0700	0.0700	100.00	0.0700	0.0700	0.0700	0.0700	100.00	0.4490	44.90	0.0700	0.0700	0.0700	0.0700	100.00	0.7170	71.70	0.0700	0.0700	0.0700	0.0700	100.00	1.0000	100.00
	- จ้างดีคอร์ดวีรกรรมงานประจำปี 2563		0.0300	-	-	-	-	0.00	0.0300	0.0300	0.0300	0.0300	100.00	0.4490	44.90	0.0300	0.0300	0.0300	0.0300	100.00	0.7170	71.70	0.0300	0.0300	0.0300	0.0300	100.00	1.0000	100.00
	- จ้างพิมพ์และจัดส่งรายงานประจำปี 2563		0.1020	-	-	-	-	0.00	-	-	-	-	-	0.4490	44.90	0.1020	0.1020	0.1020	0.1020	100.00	0.7170	71.70	0.1020	0.1020	0.1020	0.1020	100.00	1.0000	100.00
*	- จ้างประเมินผลการปฏิบัติงานของเลขาธิการคณะกรรมการสุขภาพแห่งชาติ ประจำปีงบประมาณ พ.ศ. 2564		0.2000	-	-	-	-	0.00	-	-	-	-	-	0.4490	44.90	-	-	-	-	-	0.7170	71.70	-	0.2000	0.2000	0.2000	100.00	1.0000	100.00
	- กิจกรรม retreat คณะกรรมการสุขภาพแห่งชาติ (คณ.)		0.1000	-	-	-	-	0.00	0.1000	0.1000	0.1000	0.1000	100.00	0.4490	44.90	0.1000	0.1000	0.1000	0.1000	100.00	0.7170	71.70	0.1000	0.1000	0.1000	0.1000	100.00	1.0000	100.00
1.1.1.3	[64P01A03] สนับสนุนการจัดประชุม Explus ประมุขสำนักหรืออื่นๆ	20	0.1000	0.0075	0.0088	0.0075	0.0238	23.75	0.0088	0.0075	0.0088	0.0250	25.00	0.0488	48.75	0.0075	0.0088	0.0088	0.0250	25.00	0.0738	73.75	0.0088	0.0088	0.0088	0.0263	26.25	0.1000	100.00
	- การประชุม Explus		0.0900	0.0075	0.0150	0.0225	0.0225	25.00	0.0300	0.0375	0.0450	0.0450	50.00	0.0488	48.75	0.0525	0.0600	0.0675	0.0675	75.00	0.0738	73.75	0.0750	0.0825	0.0900	0.0900	100.00	0.1000	100.00
	- การประชุมสำนักนโยบายยุทธศาสตร์และประเมินผล		0.0100	-	0.0013	0.0013	0.0013	12.50	0.0025	0.0025	0.0038	0.0038	37.50	0.0488	48.75	0.0038	0.0050	0.0063	0.0063	62.50	0.0738	73.75	0.0075	0.0088	0.0100	0.0100	100.00	0.1000	100.00

## แผนการปฏิบัติงานและแผนการใช้จ่ายงบประมาณ (Project Scheduled and Project Cost) (รายสำนัก/กลุ่มงาน) (รวม 6 แผนงานและโครงการพิเศษ)

ลำดับ	ชื่อแผนงาน/โครงการ/กิจกรรม	%ค่านำหนัก ระดับกิจกรรม	งบประมาณ (ล้านบาท)	ระยะเวลาดำเนินการ/งบประมาณที่ใช้ดำเนินการ (ล้านบาท)																											
				พ.ศ. 2563														พ.ศ. 2564													
				ไตรมาสที่ 1					ไตรมาสที่ 2					ไตรมาสที่ 3					ไตรมาสที่ 4												
				ต.ค	พ.ย	ธ.ค	ยอดรวม	เปอร์เซ็นต์	ม.ค	ก.พ	มี.ค	ยอดรวม	เปอร์เซ็นต์	เม.ย	พ.ค	มิ.ย	ยอดรวม	เปอร์เซ็นต์	ก.ค	ส.ค	ก.ย	ยอดรวม	เปอร์เซ็นต์	ม.ค	ก.พ	มี.ค	ยอดรวม	เปอร์เซ็นต์			
1.1.2	[64P01B] โครงการสนับสนุนการจัดทำแผนการดำเนินงานและติดตามประเมินผล		3.0000	0.0300	-	0.0300	0.0600	2.00	1.1000	0.0400	0.5000	1.6400	54.67	1.7000	56.67	-	0.5000	-	0.5000	16.67	2.2000	73.33	0.8000	-	-	0.8000	26.67	3.0000	100.00		
1.1.2.1	[64P01B01] การจัดทำแผนการดำเนินงาน แผนการเงิน และงบประมาณ ประจำปีงบประมาณ พ.ศ. 2564	25	0.5000	-	-	-	-	0.00	-	-	0.5000	0.5000	100.00	0.5000	100.00	-	-	-	-	0.00	0.5000	100.00	-	-	-	-	0.00	0.5000	100.00		
	- การจัดประชุมปรับแผนการดำเนินงานฯ ประจำปีงบประมาณ พ.ศ. 2564		0.5000	-	-	-	-	0.00	-	-	0.5000	0.5000	100.00	0.5000	100.00	0.5000	0.5000	0.5000	0.5000	100.00	0.5000	100.00	0.5000	0.5000	0.5000	0.5000	100.00	0.5000	100.00		
1.1.2.2	[64P01B02] การจัดทำแผนการดำเนินงาน แผนการเงิน และงบประมาณ ประจำปีงบประมาณ พ.ศ. 2565	25	0.5000	-	-	-	-	0.00	-	-	-	-	0.00	-	-	-	-	-	-	0.00	-	-	0.5000	-	-	0.5000	100.00	0.5000	100.00		
	- การจัดทำแผนการดำเนินงานฯ ปี 2565		0.5000	-	-	-	-	0.00	-	-	-	-	-	-	-	-	-	-	-	-	-	-	0.5000	0.5000	0.5000	0.5000	100.00	0.5000	100.00		
1.1.2.3	[64P01B03] ติดตามและประเมินผลการดำเนินงานของ สข. ประจำปีงบประมาณ พ.ศ. 2564	25	0.3000	-	-	-	-	0.00	-	-	-	-	0.00	-	-	-	-	-	-	0.00	-	-	0.3000	-	-	0.3000	100.00	0.3000	100.00		
*	- จ้างที่ปรึกษาการติดตามและประเมินผลการดำเนินงานของสำนักงานคณะกรรมการสุขภาพแห่งชาติ ประจำปีงบประมาณ พ.ศ. 2564		0.3000	-	-	-	-	0.00	-	-	-	-	-	-	-	-	-	-	-	-	-	-	0.3000	0.3000	0.3000	0.3000	100.00	0.3000	100.00		
1.1.2.4	[64P01B04] การประเมินผลอื่นๆ เพื่อสนับสนุนการดำเนินงานของ สข.	25	1.7000	0.0300	-	0.0300	0.0600	3.53	1.1000	0.0400	-	1.1400	67.06	1.2000	70.59	-	0.5000	-	0.5000	29.41	1.7000	100.00	-	-	-	-	0.00	1.7000	100.00		
	- จ้างการประเมินผลสัมฤทธิ์จากการดำเนินงานภายใต้พระราชบัญญัติสุขภาพแห่งชาติ พ.ศ. 2550		1.1000	-	-	-	-	0.00	1.1000	1.1000	1.1000	1.1000	100.00	1.2000	70.59	1.1000	1.1000	1.1000	1.1000	100.00	1.7000	100.00	1.1000	1.1000	1.1000	1.1000	100.00	1.7000	100.00		
*	- จ้างการประเมินความพึงพอใจในการให้บริการของ สข. ประจำปีงบประมาณ พ.ศ. 2564		0.5000	-	-	-	-	0.00	-	-	-	-	-	1.2000	70.59	-	0.5000	0.5000	0.5000	100.00	1.7000	100.00	0.5000	0.5000	0.5000	0.5000	100.00	1.7000	100.00		
	- ค่าใช้จ่ายในการหารือแนวทางประเมินผลสัมฤทธิ์จากการดำเนินงานภายใต้พระราชบัญญัติสุขภาพแห่งชาติ พ.ศ. 2550		0.1000	0.0300	0.0300	0.0600	0.0600	60.00	0.0600	0.1000	0.1000	0.1000	100.00	1.2000	70.59	0.1000	0.1000	0.1000	0.1000	100.00	1.7000	100.00	0.1000	0.1000	0.1000	0.1000	100.00	1.7000	100.00		
5.2	[V04M05B] โครงการสนับสนุนการพัฒนาและขับเคลื่อนนโยบายสาธารณะเพื่อเพิ่มคุณภาพชีวิตและปฏิรูปประเทศ		3.1800	-	-	-	-	0.00	0.6500	-	1.8300	2.4800	77.99	2.4800	77.99	-	0.4000	-	0.4000	12.58	2.8800	90.57	0.2000	0.1000	-	0.3000	9.43	3.1800	100.00		
5.2.2	[64P05B] โครงการสนับสนุนการพัฒนาและขับเคลื่อนนโยบายสาธารณะเพื่อเพิ่มคุณภาพชีวิตและปฏิรูปประเทศ		3.1800	-	-	-	-	0.00	0.6500	-	1.8300	2.4800	77.99	2.4800	77.99	-	0.4000	-	0.4000	12.58	2.8800	90.57	0.2000	0.1000	-	0.3000	9.43	3.1800	100.00		
5.2.2.1	[64P05B01] สนับสนุนกระบวนการพัฒนาข้อเสนอเชิงนโยบาย	35	1.2000	-	-	-	-	0.00	0.4500	-	0.4500	0.9000	75.00	0.9000	75.00	-	0.2000	-	0.2000	16.67	1.1000	91.67	-	0.1000	-	0.1000	8.33	1.2000	100.00		
	- สนับสนุนการพัฒนาประเด็น/ข้อเสนอ ที่มาจาก คสช. เพื่อพัฒนาเป็นข้อเสนอเชิงนโยบาย		0.6000	-	-	-	-	0.00	0.2000	0.2000	0.4000	0.4000	66.67	0.9000	75.00	0.4000	0.6000	0.6000	0.6000	100.00	1.1000	91.67	0.6000	0.6000	0.6000	0.6000	100.00	1.2000	100.00		
	- รวบรวม วิเคราะห์ สังเคราะห์ ประเด็น/ข้อเสนอที่มาจาก คสช. และเป็นประเด็น/ข้อเสนอที่สอดคล้องกับ SDGs นโยบายชาติ นโยบายรัฐบาล หรือประเด็นที่สังคมสนใจ เพื่อเตรียมพัฒนาเป็นเอกสารข้อเสนอเชิงนโยบาย		0.1000	-	-	-	-	0.00	-	-	-	-	-	0.9000	75.00	-	-	-	-	-	1.1000	91.67	-	0.1000	0.1000	0.1000	100.00	1.2000	100.00		
	- ค่าใช้จ่ายในการพัฒนาข้อเสนอเชิงนโยบายในประเด็นยุทธศาสตร์ หรือประเด็นที่เป็นปัญหาเชิงนโยบาย ร่วมกับหน่วยงานภาคยุทธศาสตร์ อาทิ สศช. ก.ยุติธรรม พม. ฯลฯ		0.5000	-	-	-	-	0.00	0.2500	0.2500	0.5000	0.5000	100.00	0.9000	75.00	0.5000	0.5000	0.5000	0.5000	100.00	1.1000	91.67	0.5000	0.5000	0.5000	0.5000	100.00	1.2000	100.00		
5.2.2.2	[64P05B02] สนับสนุนเครือข่ายภาคยุทธศาสตร์ในการเคลื่อนไหวสังคมเชิงประเด็น ผ่านเวทีสาธารณะรูปแบบต่างๆ	30	0.8000	-	-	-	-	0.00	0.2000	-	0.2000	0.4000	50.00	0.4000	50.00	-	0.2000	-	0.2000	25.00	0.6000	75.00	0.2000	-	-	0.2000	25.00	0.8000	100.00		
	- การจัด"เวทีพลเมืองต้นรู้" เพื่อเป็นเวทีสื่อสารสาธารณะที่ สข. ร่วมกับภาคยุทธศาสตร์จัดขึ้นเป็นประจำ เพื่อหยิบยกเอาประเด็นเชิงนโยบายหรือปัญหาของประเทศในเวลานั้น ที่สังคมและเครือข่ายพลเมืองสนใจ โดยเชิญนักวิชาการ หรือผู้แทนองค์กร หรือนักการเมือง		0.8000	-	-	-	-	0.00	0.2000	0.2000	0.4000	0.4000	50.00	0.4000	50.00	0.4000	0.6000	0.6000	0.6000	75.00	0.6000	75.00	0.8000	0.8000	0.8000	0.8000	100.00	0.8000	100.00		
5.2.2.3	[64P05B03] สนับสนุนกิจกรรมอื่นๆ ในการพัฒนาและขับเคลื่อนนโยบายสาธารณะเพื่อเพิ่มคุณภาพชีวิตและปฏิรูปประเทศ	35	1.1800	-	-	-	-	0.00	-	-	1.1800	1.1800	100.00	1.1800	100.00	-	-	-	-	0.00	1.1800	100.00	-	-	-	-	0.00	1.1800	100.00		
	- สนับสนุนกิจกรรมอื่นๆ ในการพัฒนาและขับเคลื่อนนโยบายสาธารณะเพื่อเพิ่มคุณภาพชีวิตและปฏิรูปประเทศ		1.1800	-	-	-	-	0.00	-	-	1.1800	1.1800	100.00	1.1800	100.00	1.1800	1.1800	1.1800	1.1800	100.00	1.1800	100.00	1.1800	1.1800	1.1800	1.1800	100.00	1.1800	100.00		

## แผนการปฏิบัติงานและแผนการใช้จ่ายงบประมาณ (Project Scheduled and Project Cost) (รายงาน/กลุ่มงาน) (รวม 6 แผนงานและโครงการพิเศษ)

ลำดับ	ชื่อแผนงาน/โครงการ/กิจกรรม	%ค่านำหนัก ระดับกิจกรรม	งบประมาณ (ล้านบาท)	ระยะเวลาดำเนินการ/งบประมาณที่ใช้ดำเนินการ (ล้านบาท)																									
				พ.ศ. 2563											พ.ศ. 2564														
				ไตรมาสที่ 1					ไตรมาสที่ 2						ไตรมาสที่ 3					ไตรมาสที่ 4									
				ต.ค	พ.ย	ธ.ค	ยอดรวม	เปอร์เซ็นต์	ม.ค	ก.พ	มี.ค	ยอดรวม	เปอร์เซ็นต์	เม.ย	พ.ค	มิ.ย	ยอดรวม	เปอร์เซ็นต์	ก.ค	ส.ค	ก.ย	ยอดรวม	เปอร์เซ็นต์	ม.ค	ก.พ	มี.ค	ยอดรวม	เปอร์เซ็นต์	
10	สสช.		27.2000	7.3820	1.6920	6.5700	15.6440	57.51	0.5000	1.9920	0.7020	3.1940	11.74	18.8380	69.26	0.3620	0.5620	0.8220	1.7460	6.42	20.5840	75.68	0.3420	3.8920	2.3820	6.6160	24.32	27.2000	100.00
1.2	[V04M01B] โครงการพัฒนาการจัดสมัชชาสุขภาพแห่งชาติและขับเคลื่อนมติสมัชชาสุขภาพแห่งชาติ		27.2000	7.3820	1.6920	6.5700	15.6440	57.51	0.5000	1.9920	0.7020	3.1940	11.74	18.8380	69.26	0.3620	0.5620	0.8220	1.7460	6.42	20.5840	75.68	0.3420	3.8920	2.3820	6.6160	24.32	27.2000	100.00
1.2.3	[64P01C] โครงการจัดสมัชชาสุขภาพแห่งชาติ ครั้งที่ 13 พ.ศ. 2563		14.0000	5.7300	0.4900	6.5500	12.7700	91.21	0.1500	1.0800	-	1.2300	8.79	14.0000	100.00	-	-	-	-	0.00	14.0000	100.00	-	-	-	-	0.00	14.0000	100.00
1.2.3.1	[64P01C01] สนับสนุนการบริหารจัดการกลไกที่เกี่ยวข้องและพัฒนาร่างระเบียบวาระการประชุมสมัชชาสุขภาพแห่งชาติ (สสช.)	30	2.3600	0.3800	0.4500	0.3000	1.1300	47.88	0.1500	1.0800	-	1.2300	52.12	2.3600	100.00	-	-	-	-	0.00	2.3600	100.00	-	-	-	-	0.00	2.3600	100.00
	- คจ.สช.		0.3000	0.1000	0.2000	0.3000	0.3000	100.00	0.3000	0.3000	0.3000	0.3000	100.00	2.3600	100.00	0.3000	0.3000	0.3000	0.3000	100.00	2.3600	100.00	0.3000	0.3000	0.3000	0.3000	100.00	2.3600	100.00
	- อนุกรรมการวิชาการ		0.2000	0.1000	0.1500	0.2000	0.2000	100.00	0.2000	0.2000	0.2000	0.2000	100.00	2.3600	100.00	0.2000	0.2000	0.2000	0.2000	100.00	2.3600	100.00	0.2000	0.2000	0.2000	0.2000	100.00	2.3600	100.00
	- อนุกรรมการมีส่วนร่วม		0.1500	0.0500	0.0500	0.1000	0.1000	66.67	0.1500	0.1500	0.1500	0.1500	100.00	2.3600	100.00	0.1500	0.1500	0.1500	0.1500	100.00	2.3600	100.00	0.1500	0.1500	0.1500	0.1500	100.00	2.3600	100.00
	- อนุกรรมการมีส่วนร่วม (ชุดเล็ก)		0.0300	0.0300	0.0300	0.0300	0.0300	100.00	0.0300	0.0300	0.0300	0.0300	100.00	2.3600	100.00	0.0300	0.0300	0.0300	0.0300	100.00	2.3600	100.00	0.0300	0.0300	0.0300	0.0300	100.00	2.3600	100.00
	- AAR งานสมัชชาชาติฯ		0.5000	-	-	-	-	0.00	-	0.5000	0.5000	0.5000	100.00	2.3600	100.00	0.5000	0.5000	0.5000	0.5000	100.00	2.3600	100.00	0.5000	0.5000	0.5000	0.5000	100.00	2.3600	100.00
	- สุจริต		0.1000	-	0.1000	0.1000	0.1000	100.00	0.1000	0.1000	0.1000	0.1000	100.00	2.3600	100.00	0.1000	0.1000	0.1000	0.1000	100.00	2.3600	100.00	0.1000	0.1000	0.1000	0.1000	100.00	2.3600	100.00
	- หนังสือรวมมติ		0.2200	-	-	-	-	0.00	-	0.2200	0.2200	0.2200	100.00	2.3600	100.00	0.2200	0.2200	0.2200	0.2200	100.00	2.3600	100.00	0.2200	0.2200	0.2200	0.2200	100.00	2.3600	100.00
	- รับผิดชอบเข้า ครม		0.2600	-	-	-	-	0.00	-	0.2600	0.2600	0.2600	100.00	2.3600	100.00	0.2600	0.2600	0.2600	0.2600	100.00	2.3600	100.00	0.2600	0.2600	0.2600	0.2600	100.00	2.3600	100.00
	- พัฒนาร่างระเบียบวาระฯ		0.5200	0.1000	0.2200	0.3200	0.3200	61.54	0.4200	0.5200	0.5200	0.5200	100.00	2.3600	100.00	0.5200	0.5200	0.5200	0.5200	100.00	2.3600	100.00	0.5200	0.5200	0.5200	0.5200	100.00	2.3600	100.00
*	- จ้างออกแบบและพิมพ์หลักเกณฑ์และวิธีการจัดสมัชชาสุขภาพแห่งชาติ พ.ศ.๒๕๖๓-๒๕๖๔		0.0800	-	0.0800	0.0800	0.0800	100.00	0.0800	0.0800	0.0800	0.0800	100.00	2.3600	100.00	0.0800	0.0800	0.0800	0.0800	100.00	2.3600	100.00	0.0800	0.0800	0.0800	0.0800	100.00	2.3600	100.00
1.2.3.2	[64P01C02] การบริหารจัดการการประชุมสมัชชาสุขภาพแห่งชาติ ครั้งที่ 13 พ.ศ. 2563 (สอ.)	65	10.1000	3.8500	-	6.2500	10.1000	100.00	-	-	-	-	0.00	10.1000	100.00	-	-	-	-	0.00	10.1000	100.00	-	-	-	-	0.00	10.1000	100.00
	- ค่าใช้จ่ายในการจัดประชุม		4.3000	-	-	4.3000	4.3000	100.00	4.3000	4.3000	4.3000	4.3000	100.00	10.1000	100.00	4.3000	4.3000	4.3000	4.3000	100.00	10.1000	100.00	4.3000	4.3000	4.3000	4.3000	100.00	10.1000	100.00
	- ค่าบริการสถานที่จัดงานสมัชชาสุขภาพแห่งชาติ ครั้งที่ 13 พ.ศ. 2563		1.5000	-	-	1.5000	1.5000	100.00	1.5000	1.5000	1.5000	1.5000	100.00	10.1000	100.00	1.5000	1.5000	1.5000	1.5000	100.00	10.1000	100.00	1.5000	1.5000	1.5000	1.5000	100.00	10.1000	100.00
	- อาสาสมัคร		0.1500	-	-	0.1500	0.1500	100.00	0.1500	0.1500	0.1500	0.1500	100.00	10.1000	100.00	0.1500	0.1500	0.1500	0.1500	100.00	10.1000	100.00	0.1500	0.1500	0.1500	0.1500	100.00	10.1000	100.00
	- ค่าเช่าเครื่องถ่ายเอกสาร		0.0440	-	-	0.0440	0.0440	100.00	0.0440	0.0440	0.0440	0.0440	100.00	10.1000	100.00	0.0440	0.0440	0.0440	0.0440	100.00	10.1000	100.00	0.0440	0.0440	0.0440	0.0440	100.00	10.1000	100.00
	- ค่าจ้างจัดงานสมัชชาสุขภาพแห่งชาติ ครั้งที่ 13 พ.ศ. 2563		3.5000	3.5000	3.5000	3.5000	3.5000	100.00	3.5000	3.5000	3.5000	3.5000	100.00	10.1000	100.00	3.5000	3.5000	3.5000	3.5000	100.00	10.1000	100.00	3.5000	3.5000	3.5000	3.5000	100.00	10.1000	100.00
	- จ้างจัดทำข้อมูลและบริหารจัดการงานลงทะเบียนด้วยระบบเทคโนโลยีสารสนเทศค่าจ้างจัดทำข้อมูลและบริหารจัดการงานลงทะเบียนด้วยระบบเทคโนโลยี สำหรับการประชุมสมัชชาสุขภาพแห่งชาติ ครั้งที่ 13 พ.ศ. 2563		0.3500	0.3500	0.3500	0.3500	0.3500	100.00	0.3500	0.3500	0.3500	0.3500	100.00	10.1000	100.00	0.3500	0.3500	0.3500	0.3500	100.00	10.1000	100.00	0.3500	0.3500	0.3500	0.3500	100.00	10.1000	100.00
	- ค่าจ้างขนส่ง		0.0260	-	-	0.0260	0.0260	100.00	0.0260	0.0260	0.0260	0.0260	100.00	10.1000	100.00	0.0260	0.0260	0.0260	0.0260	100.00	10.1000	100.00	0.0260	0.0260	0.0260	0.0260	100.00	10.1000	100.00
	- ค่าจ้างเหมาบริการติดตั้งอินเตอร์เน็ตและติดตั้งอุปกรณ์ไฟฟ้า		0.2300	-	-	0.2300	0.2300	100.00	0.2300	0.2300	0.2300	0.2300	100.00	10.1000	100.00	0.2300	0.2300	0.2300	0.2300	100.00	10.1000	100.00	0.2300	0.2300	0.2300	0.2300	100.00	10.1000	100.00
1.2.3.3	[64P01C03] สนับสนุนงานต่างประเทศ ครั้งที่ 13 พ.ศ. 2563 (นป.)	1	0.0400	-	0.0400	-	0.0400	100.00	-	-	-	-	0.00	0.0400	100.00	-	-	-	-	0.00	0.0400	100.00	-	-	-	-	0.00	0.0400	100.00
*	- จ้างแปลเอกสารในการประชุมสมัชชาสุขภาพแห่งชาติ ครั้งที่ 13		0.0400	-	0.0400	0.0400	0.0400	100.00	0.0400	0.0400	0.0400	0.0400	100.00	0.0400	100.00	0.0400	0.0400	0.0400	0.0400	100.00	0.0400	100.00	0.0400	0.0400	0.0400	0.0400	100.00	0.0400	100.00
1.2.3.4	[64P01C04] สนับสนุนงานสื่อสารงานสมัชชาสุขภาพแห่งชาติ ครั้งที่ 13 พ.ศ. 2563 (กส.)	4	1.5000	1.5000	-	-	1.5000	100.00	-	-	-	-	0.00	1.5000	100.00	-	-	-	-	0.00	1.5000	100.00	-	-	-	-	0.00	1.5000	100.00
*	- ค่าจ้างดำเนินงานสื่อสารสังคม การประชุมสมัชชาสุขภาพแห่งชาติ ครั้งที่ 13 พ.ศ. 2563		1.5000	1.5000	1.5000	1.5000	1.5000	100.00	1.5000	1.5000	1.5000	1.5000	100.00	1.5000	100.00	1.5000	1.5000	1.5000	1.5000	100.00	1.5000	100.00	1.5000	1.5000	1.5000	1.5000	100.00	1.5000	100.00



## แผนการปฏิบัติงานและแผนการใช้จ่ายงบประมาณ (Project Scheduled and Project Cost) (รายงาน/กลุ่มงาน) (รวม 6 แผนงานและโครงการพิเศษ)

ลำดับ	ชื่อแผนงาน/โครงการ/กิจกรรม	%ค่านำหนัก ระดับกิจกรรม	งบประมาณ (ล้านบาท)	ระยะเวลาดำเนินการ/งบประมาณที่ใช้ดำเนินการ (ล้านบาท)																									
				พ.ศ. 2563													พ.ศ. 2564												
				ไตรมาสที่ 1					ไตรมาสที่ 2					ไตรมาสที่ 3					ไตรมาสที่ 4										
				ค.ค	พ.ย	ธ.ค	ยอดรวม	เปอร์เซ็นต์	ม.ค	ก.พ	มี.ค	ยอดรวม	เปอร์เซ็นต์	เม.ย	พ.ค	มิ.ย	ยอดรวม	เปอร์เซ็นต์	ก.ค	ส.ค	ก.ย	ยอดรวม	เปอร์เซ็นต์	ยอดรวม	เปอร์เซ็นต์	ยอดรวม	เปอร์เซ็นต์		
1.2.4	[64P01D] โครงการเตรียมการจัดสมัชชาสุขภาพแห่งชาติ ครั้งที่ 14 พ.ศ. 2564		7.0000	-	-	-	-	0.00	-	0.0800	0.2600	0.3400	4.86	0.3400	4.86	0.2500	0.2600	0.1700	0.6800	9.71	1.0200	14.57	0.1800	3.6400	2.1600	5.9800	85.43	7.0000	100.00
1.2.4.1	[64P01D01] สนับสนุนการบริหารจัดการกลไกที่เกี่ยวข้องและพัฒนาร่างระเบียบวาระการประชุมสมัชชาสุขภาพแห่งชาติ ครั้งที่ 14 พ.ศ. 2564 (สสข.)	30	1.5000	-	-	-	-	0.00	-	0.0800	0.2600	0.3400	22.67	0.3400	22.67	0.2500	0.2600	0.1700	0.6800	45.33	1.0200	68.00	0.1800	0.1400	0.1600	0.4800	32.00	1.5000	100.00
	- พัฒนาร่างระเบียบวาระ		0.4800	-	-	-	-	0.00	-	0.0800	0.1600	0.1600	33.33	0.3400	22.67	0.2400	0.3200	0.3200	0.3200	66.67	1.0200	68.00	0.3200	0.4000	0.4800	0.4800	100.00	1.5000	100.00
	- คจ.สข.		0.3000	-	-	-	-	0.00	-	-	0.1000	0.1000	33.33	0.3400	22.67	0.1000	0.2000	0.2000	0.2000	66.67	1.0200	68.00	0.3000	0.3000	0.3000	0.3000	100.00	1.5000	100.00
	- อนุวิชาการ		0.4800	-	-	-	-	0.00	-	-	0.0800	0.0800	16.67	0.3400	22.67	0.1600	0.2400	0.3200	0.3200	66.67	1.0200	68.00	0.4000	0.4000	0.4800	0.4800	100.00	1.5000	100.00
	- อนุส่วนร่วม		0.1800	-	-	-	-	0.00	-	-	-	-	-	0.3400	22.67	0.0600	0.0600	0.1200	0.1200	66.67	1.0200	68.00	0.1200	0.1800	0.1800	0.1800	100.00	1.5000	100.00
	- อนุส่วนร่วม (ชุดย่อย)		0.0600	-	-	-	-	0.00	-	-	-	-	-	0.3400	22.67	0.0300	0.0300	0.0600	0.0600	100.00	1.0200	68.00	0.0600	0.0600	0.0600	0.0600	100.00	1.5000	100.00
1.2.4.2	[64P01D02] สนับสนุนการบริหารจัดการงานสมัชชาสุขภาพแห่งชาติ ครั้งที่ 14 พ.ศ. 2564 (สอ.)	30	3.0000	-	-	-	-	0.00	-	-	-	-	0.00	-	-	-	-	-	-	0.00	-	-	-	3.0000	-	3.0000	100.00	3.0000	100.00
	- จัดงานสมัชชาสุขภาพแห่งชาติ ครั้งที่ 14 พ.ศ. 2564 และจ้างบริหารจัดการงานสมัชชาสุขภาพแห่งชาติ ครั้งที่ 14 พ.ศ. 2564		2.7000	-	-	-	-	0.00	-	-	-	-	-	-	-	-	-	-	-	-	-	-	-	2.7000	2.7000	2.7000	100.00	3.0000	100.00
	- จัดจัดทำข้อมูลและบริหารจัดการงานลงทะเบียนด้วยระบบเทคโนโลยี สำหรับการประชุม "เตรียมความพร้อมกลุ่มเครือข่ายสมัชชาสุขภาพแห่งชาติ ครั้งที่ 14 พ.ศ. 2564" และ "การประชุมสมัชชาสุขภาพแห่งชาติ ครั้งที่ 14 พ.ศ. 2564"		0.3000	-	-	-	-	0.00	-	-	-	-	-	-	-	-	-	-	-	-	-	-	-	0.3000	0.3000	0.3000	100.00	3.0000	100.00
1.2.4.3	[64P01D03] สนับสนุนงานสื่อสารสาธารณะงานสมัชชาสุขภาพแห่งชาติ ครั้งที่ 14 พ.ศ. 2564 (กส.)	25	2.0000	-	-	-	-	0.00	-	-	-	-	0.00	-	-	-	-	-	-	0.00	-	-	-	-	2.0000	2.0000	100.00	2.0000	100.00
	- จัดดำเนินงานสื่อสารสังคม การประชุมสมัชชาสุขภาพแห่งชาติ ครั้งที่ 14 พ.ศ. 2564		2.0000	-	-	-	-	0.00	-	-	-	-	-	-	-	-	-	-	-	-	-	-	-	-	2.0000	2.0000	100.00	2.0000	100.00
1.2.4.4	[64P01D04] สนับสนุนการประเมินผลกระบวนการสมัชชาสุขภาพแห่งชาติ ครั้งที่ 14 พ.ศ. 2564 (สย.)	15	0.5000	-	-	-	-	0.00	-	-	-	-	0.00	-	-	-	-	-	-	0.00	-	-	-	0.5000	-	0.5000	100.00	0.5000	100.00
	- สนับสนุนการประเมินผลกระบวนการสมัชชาสุขภาพแห่งชาติ ครั้งที่ 14 พ.ศ. 2564		0.5000	-	-	-	-	0.00	-	-	-	-	-	-	-	-	-	-	-	-	-	-	-	0.5000	0.5000	0.5000	100.00	0.5000	100.00
1.2.5	[64P01E] โครงการสนับสนุนการขับเคลื่อนนโยบายสาธารณะเพื่อสุขภาพแบบมีส่วนร่วมตามมติสมัชชาสุขภาพแห่งชาติ		4.0000	0.1520	1.2020	-	1.3540	33.85	0.0500	0.8120	0.1420	1.0040	25.10	2.3580	58.95	0.0920	0.3020	0.6520	1.0460	26.15	3.4040	85.10	0.1420	0.2520	0.2020	0.5960	14.90	4.0000	100.00
1.2.5.1	[64P01E01] สนับสนุนกลไกคณะกรรมการขับเคลื่อนและติดตามมติสมัชชาสุขภาพฯ (คส. /อนุกรรมการฯ 2 คณะ)	40	0.8800	0.0600	0.1600	-	0.2200	25.00	-	0.2200	-	0.2200	25.00	0.4400	50.00	-	0.1600	0.0600	0.2200	25.00	0.6600	75.00	-	0.1600	0.0600	0.2200	25.00	0.8800	100.00
	- ประชุมคณะกรรมการขับเคลื่อนและติดตามการดำเนินงานตามมติสมัชชาสุขภาพแห่งชาติ (คส.)		0.2000	-	0.0500	0.0500	0.0500	25.00	0.0500	0.1000	0.1000	0.1000	50.00	0.4400	50.00	0.1000	0.1500	0.1500	0.1500	75.00	0.6600	75.00	0.1500	0.2000	0.2000	0.2000	100.00	0.8800	100.00
	- ประชุมคณะกรรมการขับเคลื่อนและติดตามมติสมัชชาสุขภาพแห่งชาติ ที่เกี่ยวข้องกับสุขภาพสังคมและสุขภาพฯ		0.1000	0.0250	0.0250	0.0250	0.0250	25.00	0.0250	0.0500	0.0500	0.0500	50.00	0.4400	50.00	0.0500	0.0500	0.0750	0.0750	75.00	0.6600	75.00	0.0750	0.0750	0.1000	0.1000	100.00	0.8800	100.00
	- ประชุมคณะกรรมการขับเคลื่อนและติดตามมติสมัชชาสุขภาพแห่งชาติ ที่เกี่ยวข้องกับกรมแพทย์และสาธารณสุข		0.1000	-	0.0250	0.0250	0.0250	25.00	0.0250	0.0500	0.0500	0.0500	50.00	0.4400	50.00	0.0500	0.0750	0.0750	0.0750	75.00	0.6600	75.00	0.0750	0.1000	0.1000	0.1000	100.00	0.8800	100.00
	- ประชุมคณะกรรมการขับเคลื่อนและติดตามการดำเนินงานตามมติสมัชชาสุขภาพแห่งชาติ ครั้งที่ 1/2563		0.2000	-	0.0500	0.0500	0.0500	25.00	0.0500	0.1000	0.1000	0.1000	50.00	0.4400	50.00	0.1000	0.1500	0.1500	0.1500	75.00	0.6600	75.00	0.1500	0.2000	0.2000	0.2000	100.00	0.8800	100.00
	- ประชุมคณะกรรมการขับเคลื่อนและติดตามมติสมัชชาสุขภาพแห่งชาติ ที่เกี่ยวข้องกับสุขภาพสังคมและสุขภาพฯ ครั้งที่ 1/2563		0.1400	0.0350	0.0350	0.0350	0.0350	25.00	0.0350	0.0700	0.0700	0.0700	50.00	0.4400	50.00	0.0700	0.0700	0.1050	0.1050	75.00	0.6600	75.00	0.1050	0.1050	0.1400	0.1400	100.00	0.8800	100.00
	- ประชุมคณะกรรมการขับเคลื่อนและติดตามมติสมัชชาสุขภาพแห่งชาติ ที่เกี่ยวข้องกับกรมแพทย์และสาธารณสุข		0.1400	-	0.0350	0.0350	0.0350	25.00	0.0350	0.0700	0.0700	0.0700	50.00	0.4400	50.00	0.0700	0.1050	0.1050	0.1050	75.00	0.6600	75.00	0.1050	0.1400	0.1400	0.1400	100.00	0.8800	100.00
1.2.5.2	[64P01E02] สนับสนุนการขับเคลื่อนมติสมัชชาสุขภาพแห่งชาติ	40	2.6200	0.0920	0.7920	-	0.8840	33.74	-	0.5920	0.0920	0.6840	26.11	1.5680	59.85	0.0920	0.0920	0.5920	0.7760	29.62	2.3440	89.47	0.0920	0.0920	0.0920	0.2760	10.53	2.6200	100.00
	- สนับสนุนการพัฒนาข้อเสนอเชิงนโยบายการพัฒนาเศรษฐกิจชุมชนการท่องเที่ยวเชิงนิเวศทางวัฒนธรรม		0.7000	-	0.7000	0.7000	0.7000	100.00	0.7000	0.7000	0.7000	0.7000	100.00	1.5680	59.85	0.7000	0.7000	0.7000	0.7000	100.00	2.3440	89.47	0.7000	0.7000	0.7000	0.7000	100.00	2.6200	100.00
	- การประชุม/ประชุมเชิงปฏิบัติการกับกลุ่มเป้าหมายภาคีเครือข่ายในการขับเคลื่อนมติสมัชชาฯ ทั้งที่เป็นทางการและไม่เป็นทางการ		0.8000	0.0800	0.1600	0.1600	0.1600	20.00	0.1600	0.2400	0.3200	0.3200	40.00	1.5680	59.85	0.4000	0.4800	0.5600	0.5600	70.00	2.3440	89.47	0.6400	0.7200	0.8000	0.8000	100.00	2.6200	100.00
	- สนับสนุนประเด็นความมั่นคงทางอาหารอย่างยั่งยืน		0.5000	-	-	-	-	0.00	-	0.5000	0.5000	100.00	1.5680	59.85	0.5000	0.5000	0.5000	0.5000	100.00	2.3440	89.47	0.5000	0.5000	0.5000	0.5000	100.00	2.6200	100.00	
	- สนับสนุนการขับเคลื่อนมติทันกรรม		0.5000	-	-	-	-	0.00	-	-	-	-	-	1.5680	59.85	-	-	0.5000	0.5000	100.00	2.3440	89.47	0.5000	0.5000	0.5000	0.5000	100.00	2.6200	100.00

# แผนการปฏิบัติงานและแผนการใช้จ่ายงบประมาณ (Project Scheduled and Project Cost) (รายงาน/กลุ่มงาน) (รวม 6 แผนงานและโครงการพิเศษ)

ลำดับ	ชื่อแผนงาน/โครงการ/กิจกรรม	%ค่านำหนัก ระดับกิจกรรม	งบประมาณ (ล้านบาท)	ระยะเวลาดำเนินการ/งบประมาณที่ใช้ดำเนินการ (ล้านบาท)																									
				พ.ศ. 2563											พ.ศ. 2564														
				ไตรมาสที่ 1					ไตรมาสที่ 2						ไตรมาสที่ 3					ไตรมาสที่ 4									
				ต.ค	พ.ย	ธ.ค	ยอดรวม	เปอร์เซ็นต์	ม.ค	ก.พ	มี.ค	ยอดรวม	เปอร์เซ็นต์	เม.ย	พ.ค	มิ.ย	ยอดรวม	เปอร์เซ็นต์	ก.ค	ส.ค	ก.ย	ยอดรวม	เปอร์เซ็นต์	ยอดรวม (สะสม)	เปอร์เซ็นต์ (สะสม)	ก.ค	ส.ค	ก.ย	ยอดรวม
	- ติดตามความก้าวหน้า ปัญหา และอุปสรรคในการขับเคลื่อนมติสมัชชาสุขภาพแห่งชาติ		0.1200	0.0120	0.0240	0.0240	0.0240	20.00	0.0240	0.0360	0.0480	0.0480	40.00	1.5680	59.85	0.0600	0.0720	0.0840	0.0840	70.00	2.3440	89.47	0.0960	0.1080	0.1200	0.1200	100.00	2.6200	100.00
1.2.5.3	[64P01E03] เชื่อมโยงการขับเคลื่อนประเด็นนโยบายสาธารณะระดับชาติสู่พื้นที่ผ่านกลไกเครือข่ายต่างๆ แต่ระดับ	10	0.3000	-	0.0500	-	0.0500	16.67	0.0500	-	0.0500	0.1000	33.33	0.1500	50.00	-	0.0500	-	0.0500	16.67	0.2000	66.67	0.0500	-	0.0500	0.1000	33.33	0.3000	100.00
	- ประสาน เชื่อมโยง เอื้ออำนวยขยายผลการดำเนินงานและขยายฐานภาคีเครือข่าย		0.3000	-	0.0500	0.0500	0.0500	16.67	0.1000	0.1000	0.1500	0.1500	50.00	0.1500	50.00	0.1500	0.2000	0.2000	0.2000	66.67	0.2000	66.67	0.2500	0.2500	0.3000	0.3000	100.00	0.3000	100.00
1.2.5.4	[64P01E04] สร้างและจัดการความรู้	10	0.2000	-	0.2000	-	0.2000	100.00	-	-	-	-	0.00	0.2000	100.00	-	-	-	-	0.00	0.2000	100.00	-	-	-	-	0.00	0.2000	100.00
	- ถอดบทเรียนกระบวนการข้อเสนอเชิงนโยบายในการพัฒนาพื้นที่สาธารณะขององค์กรปกครองท้องถิ่น		0.2000	-	0.2000	0.2000	0.2000	100.00	0.2000	0.2000	0.2000	0.2000	100.00	0.2000	100.00	0.2000	0.2000	0.2000	0.2000	100.00	0.2000	100.00	0.2000	0.2000	0.2000	0.2000	100.00	0.2000	100.00
1.2.6	[64P01F] โครงการสนับสนุนกลไกขับเคลื่อนนโยบายสาธารณะกลุ่มเป้าหมายหรือประเด็นเฉพาะ		2.2000	1.5000	-	0.0200	1.5200	69.09	0.3000	0.0200	0.3000	0.6200	28.18	2.1400	97.27	0.0200	-	-	0.0200	0.91	2.1600	98.18	0.0200	-	0.0200	0.0400	1.82	2.2000	100.00
1.2.6.1	[64P01F01] สนับสนุนกลไกขับเคลื่อนนโยบายสาธารณะกลุ่มเป้าหมายหรือประเด็นเฉพาะ	90	2.1000	1.5000	-	-	1.5000	71.43	0.3000	-	0.3000	0.6000	28.57	2.1000	100.00	-	-	-	-	0.00	2.1000	100.00	-	-	-	-	0.00	2.1000	100.00
	- สนับสนุนคณะกรรมการกำลังคนด้านสุขภาพแห่งชาติ		1.5000	1.5000	1.5000	1.5000	1.5000	100.00	1.5000	1.5000	1.5000	1.5000	100.00	2.1000	100.00	1.5000	1.5000	1.5000	1.5000	100.00	2.1000	100.00	1.5000	1.5000	1.5000	1.5000	100.00	2.1000	100.00
	- สนับสนุนคณะกรรมการสุขภาพทศพยากรณ์		0.3000	-	-	-	-	0.00	0.3000	0.3000	0.3000	0.3000	100.00	2.1000	100.00	0.3000	0.3000	0.3000	0.3000	100.00	2.1000	100.00	0.3000	0.3000	0.3000	0.3000	100.00	2.1000	100.00
	- สนับสนุนคณะกรรมการพัฒนาภูมิปัญญาท้องถิ่นด้านสุขภาพแห่งชาติ		0.3000	-	-	-	-	0.00	-	-	0.3000	0.3000	100.00	2.1000	100.00	0.3000	0.3000	0.3000	0.3000	100.00	2.1000	100.00	0.3000	0.3000	0.3000	0.3000	100.00	2.1000	100.00
1.2.6.2	[64P01F02] สนับสนุนการขับเคลื่อนนโยบายสาธารณะกลุ่มเป้าหมายหรือประเด็นเฉพาะ	10	0.1000	-	-	0.0200	0.0200	20.00	-	0.0200	-	0.0200	20.00	0.0400	40.00	0.0200	-	-	0.0200	20.00	0.0600	60.00	0.0200	-	0.0200	0.0400	40.00	0.1000	100.00
	- ติดตามความก้าวหน้า และจัดกิจกรรมอื่นใด เพื่อแก้ไขปัญหาอุปสรรคในการขับเคลื่อนนโยบายสาธารณะกลุ่มเป้าหมายหรือประเด็นเฉพาะ		0.1000	-	-	0.0200	0.0200	20.00	0.0200	0.0400	0.0400	0.0400	40.00	0.0400	40.00	0.0600	0.0600	0.0600	0.0600	60.00	0.0600	60.00	0.0800	0.0800	0.1000	0.1000	100.00	0.1000	100.00
11	รวม		8.0000	0.3311	0.0598	1.5223	1.9132	23.91	1.8098	1.1193	0.6598	3.5889	44.86	5.5021	68.78	0.6018	0.5695	0.4018	1.5731	19.66	7.0751	88.44	0.4036	0.4723	0.0491	0.9249	11.56	8.0000	100.00
2.1	[V04M02A] โครงการพัฒนาและขับเคลื่อนธรรมาภิบาลด้วยระบบสุขภาพแห่งชาติ		6.0000	-	-	1.3750	1.3750	22.92	1.7000	0.2750	0.5500	2.5250	42.08	3.9000	65.00	0.5500	0.4250	0.3500	1.3250	22.08	5.2250	87.08	0.3500	0.4250	-	0.7750	12.92	6.0000	100.00
2.1.1	[64P02A] โครงการจัดทำธรรมนูญว่าด้วยระบบสุขภาพแห่งชาติ ฉบับที่ 3 และรายงานสถานการณ์ของระบบสุขภาพ		6.0000	-	-	1.3750	1.3750	22.92	1.7000	0.2750	0.5500	2.5250	42.08	3.9000	65.00	0.5500	0.4250	0.3500	1.3250	22.08	5.2250	87.08	0.3500	0.4250	-	0.7750	12.92	6.0000	100.00
2.1.1.1	[64P02A01] การพัฒนาธรรมนูญว่าด้วยระบบสุขภาพแห่งชาติ ฉบับที่ 3	50	3.4000	-	-	0.2750	0.2750	8.09	0.2000	0.2750	0.5500	1.0250	30.15	1.3000	38.24	0.5500	0.4250	0.3500	1.3250	38.97	2.6250	77.21	0.3500	0.4250	-	0.7750	22.79	3.4000	100.00
	- สนับสนุนการประชุมกลไก Think tank		0.3000	-	-	0.0750	0.0750	25.00	0.0750	0.1500	0.1500	0.1500	50.00	1.3000	38.24	0.1500	0.2250	0.2250	0.2250	75.00	2.6250	77.21	0.2250	0.3000	0.3000	0.3000	100.00	3.4000	100.00
	- สนับสนุนการจัดเวทีแบบมีส่วนร่วมเพื่อพัฒนาธรรมนูญว่าด้วยระบบสุขภาพแห่งชาติ ฉบับที่ 3 และ ร่าง ตัวชี้วัดฯ		2.1000	-	-	-	-	0.00	-	-	0.3500	0.3500	16.67	1.3000	38.24	0.7000	1.0500	1.4000	1.4000	66.67	2.6250	77.21	1.7500	2.1000	2.1000	2.1000	100.00	3.4000	100.00
	- สนับสนุนการจัดทำข้อมูลและองค์ความรู้การพัฒนาธรรมนูญฯ ฉบับที่ 3		1.0000	-	-	0.2000	0.2000	20.00	0.4000	0.6000	0.8000	0.8000	80.00	1.3000	38.24	1.0000	1.0000	1.0000	1.0000	100.00	2.6250	77.21	1.0000	1.0000	1.0000	1.0000	100.00	3.4000	100.00
2.1.1.2	[64P02A02] การจัดทำรายงานสถานการณ์ระบบสุขภาพที่พึงประสงค์	50	2.6000	-	-	1.1000	1.1000	42.31	1.5000	-	-	1.5000	57.69	2.6000	100.00	-	-	-	-	0.00	2.6000	100.00	-	-	-	-	0.00	2.6000	100.00
	- สนับสนุนการพัฒนาตัวชี้วัด		0.5000	-	-	0.5000	0.5000	100.00	0.5000	0.5000	0.5000	0.5000	100.00	2.6000	100.00	0.5000	0.5000	0.5000	0.5000	100.00	2.6000	100.00	0.5000	0.5000	0.5000	0.5000	100.00	2.6000	100.00
	- พัฒนาโครงสร้างฐานข้อมูลที่ใช้ในการเชื่อมโยงข้อมูลเพื่อวิเคราะห์จัดทำรายงานสถานการณ์ตามชุดตัวชี้วัดระบบสุขภาพที่พึงประสงค์		0.6000	-	-	0.6000	0.6000	100.00	0.6000	0.6000	0.6000	0.6000	100.00	2.6000	100.00	0.6000	0.6000	0.6000	0.6000	100.00	2.6000	100.00	0.6000	0.6000	0.6000	0.6000	100.00	2.6000	100.00
	- สนับสนุนการจัดเก็บข้อมูลตามชุดตัวชี้วัดระบบสุขภาพที่พึงประสงค์		1.0000	-	-	-	-	0.00	1.0000	1.0000	1.0000	1.0000	100.00	2.6000	100.00	1.0000	1.0000	1.0000	1.0000	100.00	2.6000	100.00	1.0000	1.0000	1.0000	1.0000	100.00	2.6000	100.00
	- สนับสนุนการวิเคราะห์จัดทำรายงานสถานการณ์ระบบสุขภาพ และพัฒนาข้อเสนอเชิงนโยบาย		0.5000	-	-	-	-	0.00	0.5000	0.5000	0.5000	0.5000	100.00	2.6000	100.00	0.5000	0.5000	0.5000	0.5000	100.00	2.6000	100.00	0.5000	0.5000	0.5000	0.5000	100.00	2.6000	100.00

## แผนการปฏิบัติงานและแผนการใช้จ่ายงบประมาณ (Project Scheduled and Project Cost) (รายงาน/กลุ่มงาน) (รวม 6 แผนงานและโครงการพิเศษ)

ลำดับ	ชื่อแผนงาน/โครงการ/กิจกรรม	%ค่านำหนัก ระดับกิจกรรม	งบประมาณ (ล้านบาท)	ระยะเวลาดำเนินการ/งบประมาณที่ใช้ดำเนินการ (ล้านบาท)																											
				พ.ศ. 2563														พ.ศ. 2564													
				ไตรมาสที่ 1					ไตรมาสที่ 2					ไตรมาสที่ 3					ไตรมาสที่ 4												
				ค.ค	พ.ย	ธ.ค	ยอดรวม	เปอร์เซ็นต์	ม.ค	ก.พ	มี.ค	ยอดรวม	เปอร์เซ็นต์	เม.ย	พ.ค	มิ.ย	ยอดรวม	เปอร์เซ็นต์	ก.ค	ส.ค	ก.ย	ยอดรวม	เปอร์เซ็นต์	ยอดรวม	เปอร์เซ็นต์	ยอดรวม	เปอร์เซ็นต์				
2.5	[V04M02E] โครงการพัฒนาระบบข้อมูลสารสนเทศเพื่อพัฒนากระบวนการนโยบายสาธารณะ แบบมีส่วนร่วม		2.0000	0.3311	0.0598	0.1473	0.5382	26.91	0.1098	0.8443	0.1098	1.0639	53.20	1.6021	80.10	0.0518	0.1445	0.0518	0.2481	12.40	1.8501	92.51	0.0536	0.0473	0.0491	0.1499	7.50	2.0000	100.00		
2.5.2	[64P02B] โครงการจัดการความรู้และศูนย์ข้อมูลสารสนเทศ		2.0000	0.3311	0.0598	0.1473	0.5382	26.91	0.1098	0.8443	0.1098	1.0639	53.20	1.6021	80.10	0.0518	0.1445	0.0518	0.2481	12.40	1.8501	92.51	0.0536	0.0473	0.0491	0.1499	7.50	2.0000	100.00		
2.5.2.1	[64P02B01] การจัดการความรู้และสนับสนุนวิชาการ	25	0.7240	-	0.0045	-	0.0045	0.62	0.0045	0.6970	0.0045	0.7060	97.51	0.7105	98.14	0.0045	-	0.0045	0.0090	1.24	0.7195	99.38	0.0045	-	-	0.0045	0.62	0.7240	100.00		
	- กิจกรรมสนับสนุนการประชุมโลก Core team		0.0270	-	0.0045	0.0045	0.0045	16.67	0.0090	0.0090	0.0135	0.0135	50.00	0.7105	98.14	0.0180	0.0180	0.0225	0.0225	83.33	0.7195	99.38	0.0270	0.0270	0.0270	0.0270	100.00	0.7240	100.00		
	- การพิมพ์รายงานสถานการณ์ระบบสุขภาพ		0.2470	-	-	-	-	0.00	-	0.2470	0.2470	0.2470	100.00	0.7105	98.14	0.2470	0.2470	0.2470	0.2470	100.00	0.7195	99.38	0.2470	0.2470	0.2470	0.2470	100.00	0.7240	100.00		
	- กิจกรรมสนับสนุนการสร้าง/พัฒนาความรู้ องค์ความรู้ หรือนวัตกรรม และเวทีแลกเปลี่ยนเรียนรู้		0.4500	-	-	-	-	0.00	-	0.4500	0.4500	0.4500	100.00	0.7105	98.14	0.4500	0.4500	0.4500	0.4500	100.00	0.7195	99.38	0.4500	0.4500	0.4500	0.4500	100.00	0.7240	100.00		
2.5.2.2	[64P02B02] การพัฒนาศักยภาพบุคลากรและภาคี	25	0.2760	0.0190	0.0270	0.0190	0.0650	23.55	0.0270	0.0190	0.0270	0.0730	26.45	0.1380	50.00	0.0190	0.0270	0.0190	0.0650	23.55	0.2030	73.55	0.0270	0.0190	0.0270	0.0730	26.45	0.2760	100.00		
	- กิจกรรมสนับสนุนการพัฒนาศักยภาพ		0.0480	-	0.0080	0.0080	0.0080	16.67	0.0160	0.0160	0.0240	0.0240	50.00	0.1380	50.00	0.0240	0.0320	0.0320	0.0320	66.67	0.2030	73.55	0.0400	0.0400	0.0480	0.0480	100.00	0.2760	100.00		
*	- จ้างบุคคลธรรมดาเพื่อสนับสนุนการปฏิบัติงานด้านวิชาการและบริหารจัดการ		0.2280	0.0190	0.0380	0.0570	0.0570	25.00	0.0760	0.0950	0.1140	0.1140	50.00	0.1380	50.00	0.1330	0.1520	0.1710	0.1710	75.00	0.2030	73.55	0.1900	0.2090	0.2280	0.2280	100.00	0.2760	100.00		
2.5.2.3	[64P02B03] การพัฒนาและดูแลระบบการจัดการข้อมูลสารสนเทศ	25	0.9000	0.3121	0.0283	0.1283	0.4687	52.07	0.0283	0.1283	0.0283	0.1849	20.54	0.6536	72.62	0.0283	0.1175	0.0283	0.1741	19.34	0.8276	91.96	0.0221	0.0283	0.0221	0.0724	8.04	0.9000	100.00		
*	- จ้างเหมาบริการบำรุงรักษาเว็บไซต์ข้อมูลข่าวสารปี 2564		0.1700	0.1700	0.1700	0.1700	0.1700	100.00	0.1700	0.1700	0.1700	0.1700	100.00	0.6536	72.62	0.1700	0.1700	0.1700	0.1700	100.00	0.8276	91.96	0.1700	0.1700	0.1700	0.1700	100.00	0.9000	100.00		
	- สนับสนุนการพัฒนาและดูแลระบบการจัดการข้อมูลสารสนเทศ		0.2954	-	-	0.1000	0.1000	33.85	0.1000	0.2000	0.2000	0.2000	67.70	0.6536	72.62	0.2000	0.2954	0.2954	0.2954	100.00	0.8276	91.96	0.2954	0.2954	0.2954	0.2954	100.00	0.9000	100.00		
*	- เช่า Cloud ervers ข้อมูลข่าวสาร		0.1200	0.1200	0.1200	0.1200	0.1200	100.00	0.1200	0.1200	0.1200	0.1200	100.00	0.6536	72.62	0.1200	0.1200	0.1200	0.1200	100.00	0.8276	91.96	0.1200	0.1200	0.1200	0.1200	100.00	0.9000	100.00		
*	- จ้างบุคคลธรรมดาเพื่อสนับสนุนการปฏิบัติงานด้านสารสนเทศ		0.2646	0.0221	0.0441	0.0662	0.0662	25.00	0.0882	0.1103	0.1323	0.1323	50.00	0.6536	72.62	0.1543	0.1764	0.1984	0.1984	75.00	0.8276	91.96	0.2205	0.2426	0.2646	0.2646	100.00	0.9000	100.00		
	- สนับสนุนการประชุมโลกคณะกรรมการและคณะทำงาน		0.0500	-	0.0063	0.0125	0.0125	25.00	0.0188	0.0250	0.0313	0.0313	62.50	0.6536	72.62	0.0375	0.0375	0.0438	0.0438	87.50	0.8276	91.96	0.0438	0.0500	0.0500	0.0500	100.00	0.9000	100.00		
2.5.2.4	[64P02B04] การพัฒนาระบบบริหารจัดการฐานข้อมูลภาคี	25	0.1000	-	-	-	-	0.00	0.0500	-	0.0500	0.1000	100.00	0.1000	100.00	-	-	-	-	0.00	0.1000	100.00	-	-	-	-	0.00	0.1000	100.00		
	- WSการพัฒนาการบริหารจัดการฐานข้อมูลภาคีที่คำนึงถึง พ.ร.บ.คุ้มครองข้อมูลส่วนบุคคล		0.0500	-	-	-	-	0.00	0.0500	0.0500	0.0500	0.0500	100.00	0.1000	100.00	0.0500	0.0500	0.0500	0.0500	100.00	0.1000	100.00	0.0500	0.0500	0.0500	0.0500	100.00	0.1000	100.00		
	- สนับสนุนการพัฒนา update และจัดการฐานข้อมูลภาคีของ สข.		0.0500	-	-	-	-	0.00	-	-	0.0500	0.0500	100.00	0.1000	100.00	0.0500	0.0500	0.0500	0.0500	100.00	0.1000	100.00	0.0500	0.0500	0.0500	0.0500	100.00	0.1000	100.00		

## แผนการปฏิบัติงานและแผนการใช้จ่ายงบประมาณ (Project Scheduled and Project Cost) (รายงาน/กลุ่มงาน) (รวม 6 แผนงานและโครงการพิเศษ)

ลำดับ	ชื่อแผนงาน/โครงการ/กิจกรรม	%ค่านำหนัก ระดับกิจกรรม	งบประมาณ (ล้านบาท)	ระยะเวลาดำเนินการ/งบประมาณที่ใช้ดำเนินการ (ล้านบาท)																									
				พ.ศ. 2563													พ.ศ. 2564												
				ไตรมาสที่ 1					ไตรมาสที่ 2					ไตรมาสที่ 3					ไตรมาสที่ 4										
				ต.ค	พ.ย	ธ.ค	ยอดรวม	เปอร์เซ็นต์	ม.ค	ก.พ	มี.ค	ยอดรวม	เปอร์เซ็นต์	เม.ย	พ.ค	มิ.ย	ยอดรวม	เปอร์เซ็นต์	ก.ค	ส.ค	ก.ย	ยอดรวม	เปอร์เซ็นต์	ยอดรวม	เปอร์เซ็นต์	ยอดรวม	เปอร์เซ็นต์		
<b>12</b>	<b>สอ.</b>		<b>15.0000</b>	<b>7.5569</b>	<b>1.4020</b>	<b>0.8848</b>	<b>9.8438</b>	<b>65.63</b>	<b>0.8610</b>	<b>0.5390</b>	<b>0.8364</b>	<b>2.2365</b>	<b>14.91</b>	<b>12.0803</b>	<b>80.54</b>	<b>0.3540</b>	<b>0.3930</b>	<b>0.7747</b>	<b>1.5218</b>	<b>10.15</b>	<b>13.6021</b>	<b>90.68</b>	<b>0.3900</b>	<b>0.5734</b>	<b>0.4345</b>	<b>1.3979</b>	<b>9.32</b>	<b>15.0000</b>	<b>100.00</b>
4.1	[V04M04A] โครงการพัฒนา สข. ศูนย์กรมรณะสูง และมีธรรมาภิบาลสูง		10.0000	5.0259	0.4020	0.4953	5.9233	59.23	0.3610	0.5390	0.5364	1.4365	14.36	7.3598	73.60	0.3540	0.3930	0.4952	1.2423	12.42	8.6021	86.02	0.3900	0.5734	0.4345	1.3979	13.98	10.0000	100.00
4.1.1	[64P04A] โครงการบริหารจัดการสำนักงานทั่วไป		10.0000	5.0259	0.4020	0.4953	5.9233	59.23	0.3610	0.5390	0.5364	1.4365	14.36	7.3598	73.60	0.3540	0.3930	0.4952	1.2423	12.42	8.6021	86.02	0.3900	0.5734	0.4345	1.3979	13.98	10.0000	100.00
4.1.1.1	[64P04A01] สนับสนุนการพัฒนากระบวนการบริหารจัดการด้านการเงิน ข้อตกลง พิสิต	10	0.5500	0.5100	-	-	0.5100	92.73	0.0100	-	0.0100	0.0200	3.64	0.5300	96.36	0.0100	-	-	0.0100	1.82	0.5400	98.18	0.0100	-	-	0.0100	1.82	0.5500	100.00
	- จ้างผู้สอนบัญชี ประจำปีงบประมาณ พ.ศ.2564		0.5000	0.5000	0.5000	0.5000	0.5000	100.00	0.5000	0.5000	0.5000	0.5000	100.00	0.5300	96.36	0.5000	0.5000	0.5000	0.5000	100.00	0.5400	98.18	0.5000	0.5000	0.5000	0.5000	100.00	0.5500	100.00
	- ติดตามและประเมินผลกระบวนการงาน		0.0500	0.0100	0.0100	0.0100	0.0100	20.00	0.0200	0.0200	0.0300	0.0300	60.00	0.5300	96.36	0.0400	0.0400	0.0400	0.0400	80.00	0.5400	98.18	0.0500	0.0500	0.0500	0.0500	100.00	0.5500	100.00
4.1.1.2	[64P04A02] การบริหารสำนักงานทั่วไป และการบริหารจัดการสำนักงานสีเขียว (Green Office)	30	3.3600	2.1561	0.1149	0.1110	2.3820	70.89	0.1109	0.1109	0.1135	0.3353	9.98	2.7173	80.87	0.1109	0.1109	0.1108	0.3327	9.90	3.0500	90.78	0.1109	0.1109	0.0881	0.3100	9.22	3.3600	100.00
	- ค่าโทรศัพท์สำนักงาน		0.1500	0.0125	0.0250	0.0375	0.0375	25.00	0.0500	0.0625	0.0750	0.0750	50.00	2.7173	80.87	0.0875	0.1000	0.1125	0.1125	75.00	3.0500	90.78	0.1250	0.1375	0.1500	0.1500	100.00	3.3600	100.00
	- ค่าหนังสือและสื่อเผยแพร่		0.0120	0.0010	0.0020	0.0030	0.0030	25.00	0.0040	0.0050	0.0060	0.0060	50.00	2.7173	80.87	0.0070	0.0080	0.0090	0.0090	75.00	3.0500	90.78	0.0100	0.0110	0.0120	0.0120	100.00	3.3600	100.00
	- จ้างพนักงานโครงการ (เนครวลีย์)		0.2722	0.2722	0.2722	0.2722	0.2722	100.00	0.2722	0.2722	0.2722	0.2722	100.00	2.7173	80.87	0.2722	0.2722	0.2722	0.2722	100.00	3.0500	90.78	0.2722	0.2722	0.2722	0.2722	100.00	3.3600	100.00
	- จ้างพนักงานโครงการ (สุสติ)		0.3000	0.3000	0.3000	0.3000	0.3000	100.00	0.3000	0.3000	0.3000	0.3000	100.00	2.7173	80.87	0.3000	0.3000	0.3000	0.3000	100.00	3.0500	90.78	0.3000	0.3000	0.3000	0.3000	100.00	3.3600	100.00
	- จ้างพนักงานโครงการ (อัญชลิ)		0.1824	0.1824	0.1824	0.1824	0.1824	100.00	0.1824	0.1824	0.1824	0.1824	100.00	2.7173	80.87	0.1824	0.1824	0.1824	0.1824	100.00	3.0500	90.78	0.1824	0.1824	0.1824	0.1824	100.00	3.3600	100.00
*	- จ้างบริการบุคคลธรรมดาเพื่อสนับสนุนการปฏิบัติงานด้านบริหารคลังพัสดุ		0.2520	0.2520	0.2520	0.2520	0.2520	100.00	0.2520	0.2520	0.2520	0.2520	100.00	2.7173	80.87	0.2520	0.2520	0.2520	0.2520	100.00	3.0500	90.78	0.2520	0.2520	0.2520	0.2520	100.00	3.3600	100.00
*	- จ้างบริการบุคคลธรรมดาเพื่อสนับสนุนการปฏิบัติงานด้านข้อตกลง		0.3572	0.3572	0.3572	0.3572	0.3572	100.00	0.3572	0.3572	0.3572	0.3572	100.00	2.7173	80.87	0.3572	0.3572	0.3572	0.3572	100.00	3.0500	90.78	0.3572	0.3572	0.3572	0.3572	100.00	3.3600	100.00
*	- จ้างบริการบุคคลธรรมดาเพื่อสนับสนุนการปฏิบัติงานด้านการเงิน		0.3440	0.3440	0.3440	0.3440	0.3440	100.00	0.3440	0.3440	0.3440	0.3440	100.00	2.7173	80.87	0.3440	0.3440	0.3440	0.3440	100.00	3.0500	90.78	0.3440	0.3440	0.3440	0.3440	100.00	3.3600	100.00
*	- จ้างบริการบุคคลธรรมดาเพื่อสนับสนุนการปฏิบัติงานด้านบริหารจัดการ		0.3240	0.3240	0.3240	0.3240	0.3240	100.00	0.3240	0.3240	0.3240	0.3240	100.00	2.7173	80.87	0.3240	0.3240	0.3240	0.3240	100.00	3.0500	90.78	0.3240	0.3240	0.3240	0.3240	100.00	3.3600	100.00
	- ค่าใช้จ่ายเบ็ดเตล็ด ค่าธรรมเนียม ฯ		0.1092	0.0050	0.0150	0.0250	0.0250	22.89	0.0350	0.0450	0.0550	0.0550	50.35	2.7173	80.87	0.0650	0.0750	0.0850	0.0850	77.82	3.0500	90.78	0.0950	0.1050	0.1092	0.1092	100.00	3.3600	100.00
	- ค่าน้ำมันรถตู้และจักรยานยนต์		0.0800	0.0067	0.0133	0.0200	0.0200	25.01	0.0267	0.0333	0.0400	0.0400	50.01	2.7173	80.87	0.0467	0.0533	0.0600	0.0600	75.00	3.0500	90.78	0.0667	0.0733	0.0800	0.0800	100.00	3.3600	100.00
	- ค่าเปลี่ยนถ่ายน้ำมันเครื่องรถจักรยานยนต์		0.0011	-	-	-	-	0.00	-	-	0.0006	0.0006	50.00	2.7173	80.87	0.0006	0.0006	0.0006	0.0006	50.00	3.0500	90.78	0.0006	0.0006	0.0011	0.0011	100.00	3.3600	100.00
	- ค่าต่อภาษี ต่อทะเบียน ต่อประกัน รถจักรยานยนต์		0.0020	-	-	-	-	0.00	-	-	0.0020	0.0020	100.00	2.7173	80.87	0.0020	0.0020	0.0020	0.0020	100.00	3.0500	90.78	0.0020	0.0020	0.0020	0.0020	100.00	3.3600	100.00
	- ค่าทางด่วน		0.0300	0.0025	0.0050	0.0075	0.0075	25.00	0.0100	0.0125	0.0150	0.0150	50.00	2.7173	80.87	0.0175	0.0200	0.0225	0.0225	75.00	3.0500	90.78	0.0250	0.0275	0.0300	0.0300	100.00	3.3600	100.00
	- เงินสมทบประกันสังคม สข.		0.0360	0.0360	0.0360	0.0360	0.0360	100.00	0.0360	0.0360	0.0360	0.0360	100.00	2.7173	80.87	0.0360	0.0360	0.0360	0.0360	100.00	3.0500	90.78	0.0360	0.0360	0.0360	0.0360	100.00	3.3600	100.00
	- ค่าไฟฟ้าคลังพัสดุ		0.0010	0.0001	0.0002	0.0003	0.0003	28.00	0.0004	0.0004	0.0005	0.0005	52.00	2.7173	80.87	0.0006	0.0007	0.0008	0.0008	76.00	3.0500	90.78	0.0008	0.0009	0.0010	0.0010	100.00	3.3600	100.00
	- ค่าอินเตอร์เน็ตความเร็วสูง		0.0300	0.0025	0.0050	0.0075	0.0075	25.00	0.0100	0.0125	0.0150	0.0150	50.00	2.7173	80.87	0.0175	0.0200	0.0225	0.0225	75.00	3.0500	90.78	0.0250	0.0275	0.0300	0.0300	100.00	3.3600	100.00
	- ค่าน้ำประปาคลังพัสดุ		0.0010	0.0001	0.0002	0.0003	0.0003	28.00	0.0004	0.0004	0.0005	0.0005	52.00	2.7173	80.87	0.0006	0.0007	0.0008	0.0008	76.00	3.0500	90.78	0.0008	0.0009	0.0010	0.0010	100.00	3.3600	100.00
	- ค่าไปรษณีย์		0.7000	0.0580	0.1200	0.1780	0.1780	25.43	0.2360	0.2940	0.3520	0.3520	50.29	2.7173	80.87	0.4100	0.4680	0.5260	0.5260	75.14	3.0500	90.78	0.5840	0.6420	0.7000	0.7000	100.00	3.3600	100.00
	- ค่าใช้จ่ายในการจัดประชุม		0.1759	-	0.0176	0.0352	0.0352	20.01	0.0528	0.0704	0.0880	0.0880	50.02	2.7173	80.87	0.1056	0.1232	0.1407	0.1407	79.99	3.0500	90.78	0.1583	0.1759	0.1759	0.1759	100.00	3.3600	100.00
4.1.1.3	[64P04A03] การบริหารจัดการด้านพัสดุ	30	3.7000	2.1653	0.0866	0.1929	2.4448	66.08	0.0416	0.2116	0.2135	0.4667	12.61	2.9115	78.69	0.0416	0.0866	0.1929	0.3211	8.68	3.2325	87.37	0.0416	0.2710	0.1549	0.4675	12.63	3.7000	100.00
*	- จ้างเหมาบริการทำความสะอาด		0.3840	0.3840	0.3840	0.3840	0.3840	100.00	0.3840	0.3840	0.3840	0.3840	100.00	2.9115	78.69	0.3840	0.3840	0.3840	0.3840	100.00	3.2325	87.37	0.3840	0.3840	0.3840	0.3840	100.00	3.7000	100.00
*	- จ้างเหมาบริการจัดเก็บเอกสาร		0.1200	0.1200	0.1200	0.1200	0.1200	100.00	0.1200	0.1200	0.1200	0.1200	100.00	2.9115	78.69	0.1200	0.1200	0.1200	0.1200	100.00	3.2325	87.37	0.1200	0.1200	0.1200	0.1200	100.00	3.7000	100.00
*	- จ้างบำรุงรักษาระบบเทคโนโลยีสารสนเทศและการสื่อสาร และให้บริการโสตทัศนูปกรณ์ สำนักงานคณะกรรมการสุขภาพแห่งชาติ		0.4200	0.4200	0.4200	0.4200	0.4200	100.00	0.4200	0.4200	0.4200	0.4200	100.00	2.9115	78.69	0.4200	0.4200	0.4200	0.4200	100.00	3.2325	87.37	0.4200	0.4200	0.4200	0.4200	100.00	3.7000	100.00
*	- จ้างเหมาบริการดูแลภูมิทัศน์สำนักงาน (รายเดือน)		0.0900	0.0900	0.0900	0.0900	0.0900	100.00	0.0900	0.0900	0.0900	0.0900	100.00	2.9115	78.69	0.0900	0.0900	0.0900	0.0900	100.00	3.2325	87.37	0.0900	0.0900	0.0900	0.0900	100.00	3.7000	100.00

## แผนการปฏิบัติงานและแผนการใช้จ่ายงบประมาณ (Project Scheduled and Project Cost) (รายงาน/กลุ่มงาน) (รวม 6 แผนงานและโครงการพิเศษ)

ลำดับ	ชื่อแผนงาน/โครงการ/กิจกรรม	%ค่านำหนัก ระดับกิจกรรม	งบประมาณ (ล้านบาท)	ระยะเวลาดำเนินการ/งบประมาณที่ใช้ดำเนินการ (ล้านบาท)																									
				พ.ศ. 2563												พ.ศ. 2564													
				ไตรมาสที่ 1					ไตรมาสที่ 2							ไตรมาสที่ 3							ไตรมาสที่ 4						
				ต.ค	พ.ย	ธ.ค	ยอดรวม	เปอร์เซ็นต์	ม.ค	ก.พ	มี.ค	ยอดรวม	เปอร์เซ็นต์	เม.ย	พ.ค	มิ.ย	ยอดรวม	เปอร์เซ็นต์	กร.ค	ส.ค	ก.ย	ยอดรวม	เปอร์เซ็นต์	ยอดรวม	เปอร์เซ็นต์	ยอดรวม	เปอร์เซ็นต์		
*	- จ้างเหมาบริการปรับภูมิทัศน์สำนักงานรวมระยะ 2 และ ชั้น 3		0.0800	0.0800	0.0800	0.0800	0.0800	100.00	0.0800	0.0800	0.0800	0.0800	100.00	2.9115	78.69	0.0800	0.0800	0.0800	0.0800	100.00	3.2325	87.37	0.0800	0.0800	0.0800	0.0800	100.00	3.7000	100.00
*	- จ้างเหมาบริการบำรุงรักษาเครื่องปรับอากาศสำนักงาน ชั้น 2 และ ชั้น 3		0.0960	0.0960	0.0960	0.0960	0.0960	100.00	0.0960	0.0960	0.0960	0.0960	100.00	2.9115	78.69	0.0960	0.0960	0.0960	0.0960	100.00	3.2325	87.37	0.0960	0.0960	0.0960	0.0960	100.00	3.7000	100.00
*	- จ้างเหมาบริการระบบบริหารการประขุมอิเล็กทรอนิกส์		0.4237	0.4237	0.4237	0.4237	0.4237	100.00	0.4237	0.4237	0.4237	0.4237	100.00	2.9115	78.69	0.4237	0.4237	0.4237	0.4237	100.00	3.2325	87.37	0.4237	0.4237	0.4237	0.4237	100.00	3.7000	100.00
*	- เช่ารถยนต์โดยสาร		0.2700	0.2700	0.2700	0.2700	0.2700	100.00	0.2700	0.2700	0.2700	0.2700	100.00	2.9115	78.69	0.2700	0.2700	0.2700	0.2700	100.00	3.2325	87.37	0.2700	0.2700	0.2700	0.2700	100.00	3.7000	100.00
*	- เข้าพื้นที่จัดเก็บเอกสารของสำนักงานคณะกรรมการสุขภาพแห่งชาติ		0.2400	0.2400	0.2400	0.2400	0.2400	100.00	0.2400	0.2400	0.2400	0.2400	100.00	2.9115	78.69	0.2400	0.2400	0.2400	0.2400	100.00	3.2325	87.37	0.2400	0.2400	0.2400	0.2400	100.00	3.7000	100.00
*	- เข้าเครื่องถ่ายเอกสาร จำนวน 3 เครื่อง		0.5000	0.0416	0.0832	0.1248	0.1248	24.96	0.1664	0.2080	0.2496	0.2496	49.92	2.9115	78.69	0.2912	0.3328	0.3744	0.3744	74.88	3.2325	87.37	0.4160	0.4576	0.5000	0.5000	100.00	3.7000	100.00
*	- จ้างทำกระดาษหัวจดหมายและซองจดหมาย สำนักงานคณะกรรมการสุขภาพแห่งชาติ		0.1800	-	0.0450	0.0450	0.0450	25.00	0.0450	0.0900	0.0900	0.0900	50.00	2.9115	78.69	0.0900	0.1350	0.1350	0.1350	75.00	3.2325	87.37	0.1350	0.1800	0.1800	0.1800	100.00	3.7000	100.00
*	- จ้างซึกแก้วและปลูกผักแก้ว สำนักงานคณะกรรมการสุขภาพแห่งชาติ		0.0400	-	-	-	-	0.00	-	0.0200	0.0200	0.0200	50.00	2.9115	78.69	0.0200	0.0200	0.0200	0.0200	50.00	3.2325	87.37	0.0200	0.0400	0.0400	0.0400	100.00	3.7000	100.00
*	- จ้างซ่อมพัด		0.0800	-	-	0.0200	0.0200	25.00	0.0200	0.0200	0.0400	0.0400	50.00	2.9115	78.69	0.0400	0.0400	0.0600	0.0600	75.00	3.2325	87.37	0.0600	0.0600	0.0800	0.0800	100.00	3.7000	100.00
	- จัดซื้อจัดจ้างกรณีเร่งด่วน		0.0412	-	-	-	-	0.00	-	-	0.0206	0.0206	50.00	2.9115	78.69	0.0206	0.0206	0.0206	0.0206	50.00	3.2325	87.37	0.0206	0.0412	0.0412	0.0412	100.00	3.7000	100.00
*	- ซื้อกระดาษสำหรับถ่ายเอกสาร		0.1552	-	-	0.0388	0.0388	25.00	0.0388	0.0388	0.0776	0.0776	50.00	2.9115	78.69	0.0776	0.0776	0.1164	0.1164	75.00	3.2325	87.37	0.1164	0.1552	0.1552	0.1552	100.00	3.7000	100.00
*	- ซื้อ/จ้าง วัสดุงานบ้านงานครัว		0.1000	-	-	0.0250	0.0250	25.00	0.0250	0.0250	0.0500	0.0500	50.00	2.9115	78.69	0.0500	0.0500	0.0750	0.0750	75.00	3.2325	87.37	0.0750	0.0750	0.1000	0.1000	100.00	3.7000	100.00
*	- ซื้อ/จ้าง วัสดุสำนักงาน		0.2699	-	-	0.0675	0.0675	25.00	0.0675	0.0675	0.1349	0.1349	50.00	2.9115	78.69	0.1349	0.1349	0.2024	0.2024	75.00	3.2325	87.37	0.2024	0.2024	0.2699	0.2699	100.00	3.7000	100.00
*	- ซื้อ/จ้าง ครุภัณฑ์ / เพิ่มเติม / ทดแทน		0.2100	-	-	-	-	0.00	-	0.1050	0.1050	0.1050	50.00	2.9115	78.69	0.1050	0.1050	0.1050	0.1050	50.00	3.2325	87.37	0.1050	0.2100	0.2100	0.2100	100.00	3.7000	100.00
4.1.1.4	[64P04A04] การบริหารจัดการอาคารสุขภาพแห่งชาติ	10	2.3000	0.1915	0.1935	0.1915	0.5765	25.07	0.1915	0.1915	0.1915	0.5745	24.98	1.1510	50.04	0.1915	0.1915	0.1915	0.5745	24.98	1.7255	75.02	0.1915	0.1915	0.1915	0.5745	24.98	2.3000	100.00
	- ค่าน้ำประปาสำนักงาน		0.0300	0.0025	0.0050	0.0075	0.0075	25.00	0.0100	0.0125	0.0150	0.0150	50.00	1.1510	50.04	0.0175	0.0200	0.0225	0.0225	75.00	1.7255	75.02	0.0250	0.0275	0.0300	0.0300	100.00	2.3000	100.00
	- ค่าไฟฟ้าคสังพัด		0.9000	0.0750	0.1500	0.2250	0.2250	25.00	0.3000	0.3750	0.4500	0.4500	50.00	1.1510	50.04	0.5250	0.6000	0.6750	0.6750	75.00	1.7255	75.02	0.7500	0.8250	0.9000	0.9000	100.00	2.3000	100.00
	- ค่าใช้จ่ายส่วนกลางอาคารสุขภาพแห่งชาติ		1.3700	0.1140	0.2300	0.3440	0.3440	25.11	0.4580	0.5720	0.6860	0.6860	50.07	1.1510	50.04	0.8000	0.9140	1.0280	1.0280	75.04	1.7255	75.02	1.1420	1.2560	1.3700	1.3700	100.00	2.3000	100.00
4.1.1.5	[64P04A05] การควบคุมภายในและบริหารความเสี่ยงการประเมินคุณธรรมและความโปร่งใส (ITA) และแผนดำเนินธุรกิจอย่างต่อเนื่อง สำหรับการบริหารความพร้อมต่อสภาวะวิกฤต (Business Continuity Plan : BCP)	20	0.0900	0.0030	0.0070	-	0.0100	11.11	0.0070	0.0250	0.0080	0.0400	44.44	0.0500	55.56	-	0.0040	-	0.0040	4.44	0.0540	60.00	0.0360	-	-	0.0360	40.00	0.0900	100.00
	- จัดประชุมคณะกรรมการควบคุมภายในและบริหารความเสี่ยง		0.0900	0.0030	0.0100	0.0100	0.0100	11.11	0.0170	0.0420	0.0500	0.0500	55.56	0.0500	55.56	0.0500	0.0540	0.0540	0.0540	60.00	0.0540	60.00	0.0900	0.0900	0.0900	0.0900	100.00	0.0900	100.00
4.4	[V04M04D] โครงการพัฒนาระบบดิจิทัล สข.		5.0000	2.5310	1.0000	0.3895	3.9205	78.41	0.5000	-	0.3000	0.8000	16.00	4.7205	94.41	-	-	0.2795	0.2795	5.59	5.0000	100.00	-	-	-	-	0.00	5.0000	100.00
4.4.6	[64P04F] โครงการพัฒนาระบบดิจิทัลและการสื่อสารออนไลน์		5.0000	2.5310	1.0000	0.3895	3.9205	78.41	0.5000	-	0.3000	0.8000	16.00	4.7205	94.41	-	-	0.2795	0.2795	5.59	5.0000	100.00	-	-	-	-	0.00	5.0000	100.00
4.4.6.1	[64P04F01] สนับสนุนให้เกิดการนำเทคโนโลยีดิจิทัลมาใช้สนับสนุนการปฏิบัติงาน	50	4.0000	2.5310	-	0.3895	2.9205	73.01	0.5000	-	0.3000	0.8000	20.00	3.7205	93.01	-	-	0.2795	0.2795	6.99	4.0000	100.00	-	-	-	-	0.00	4.0000	100.00
*	- จ้างบุคคลธรรมดาเพื่อสนับสนุนงานการปฏิบัติงานประสานงานวิชาการเทคโนโลยีสารสนเทศและการสื่อสาร		0.5400	0.5400	0.5400	0.5400	0.5400	100.00	0.5400	0.5400	0.5400	0.5400	100.00	3.7205	93.01	0.5400	0.5400	0.5400	0.5400	100.00	4.0000	100.00	0.5400	0.5400	0.5400	0.5400	100.00	4.0000	100.00
*	- จ้างที่ปรึกษาด้านเทคโนโลยีสารสนเทศ		0.4800	0.4800	0.4800	0.4800	0.4800	100.00	0.4800	0.4800	0.4800	0.4800	100.00	3.7205	93.01	0.4800	0.4800	0.4800	0.4800	100.00	4.0000	100.00	0.4800	0.4800	0.4800	0.4800	100.00	4.0000	100.00
*	- การเช่าใช้บริการอินเทอร์เน็ตความเร็วสูง (Leaseline)		0.4945	0.4945	0.4945	0.4945	0.4945	100.00	0.4945	0.4945	0.4945	0.4945	100.00	3.7205	93.01	0.4945	0.4945	0.4945	0.4945	100.00	4.0000	100.00	0.4945	0.4945	0.4945	0.4945	100.00	4.0000	100.00
	- (ฝากที่จำลองทั้งด้วยเจ้า/ถอม)การซื้อประกันผลิตภัณฑ์อุปกรณ์ป้องกันความปลอดภัยเครือข่ายคอมพิวเตอร์ (Firewall)		0.1055	-	-	-	-	0.00	-	-	-	-	-	3.7205	93.01	-	-	0.1055	0.1055	100.00	4.0000	100.00	0.1055	0.1055	0.1055	0.1055	100.00	4.0000	100.00
*	- จ้างเหมาบริการบำรุงรักษาและรับประกันผลิตภัณฑ์อุปกรณ์ในระบบเครือข่ายคอมพิวเตอร์		0.3000	-	-	-	-	0.00	-	-	0.3000	0.3000	100.00	3.7205	93.01	0.3000	0.3000	0.3000	0.3000	100.00	4.0000	100.00	0.3000	0.3000	0.3000	0.3000	100.00	4.0000	100.00
*	- จ้างเหมาบริการบำรุงรักษาระบบสารสนเทศ e-office (ระยะที่ ๑) ของสำนักงานคณะกรรมการสุขภาพแห่งชาติ		0.6000	0.6000	0.6000	0.6000	0.6000	100.00	0.6000	0.6000	0.6000	0.6000	100.00	3.7205	93.01	0.6000	0.6000	0.6000	0.6000	100.00	4.0000	100.00	0.6000	0.6000	0.6000	0.6000	100.00	4.0000	100.00
*	- เข้าใช้บริการระบบประชุมทางไกลแบบ Web Conference		0.1026	-	-	-	-	0.00	-	-	-	-	-	3.7205	93.01	-	-	0.1026	0.1026	100.00	4.0000	100.00	0.1026	0.1026	0.1026	0.1026	100.00	4.0000	100.00
*	- ซื้อลิขสิทธิ์โปรแกรมป้องกันไวรัสคอมพิวเตอร์		0.0714	-	-	-	-	0.00	-	-	-	-	-	3.7205	93.01	-	-	0.0714	0.0714	100.00	4.0000	100.00	0.0714	0.0714	0.0714	0.0714	100.00	4.0000	100.00

## แผนการปฏิบัติงานและแผนการใช้จ่ายงบประมาณ (Project Scheduled and Project Cost) (รายสำนัก/กลุ่มงาน) (รวม 6 แผนงานและโครงการพิเศษ)

ลำดับ	ชื่อแผนงาน/โครงการ/กิจกรรม	%ค่านำหนัก ระดับกิจกรรม	งบประมาณ (ล้านบาท)	ระยะเวลาดำเนินการ/งบประมาณที่ใช้ดำเนินการ (ล้านบาท)																									
				พ.ศ. 2563											พ.ศ. 2564														
				ไตรมาสที่ 1					ไตรมาสที่ 2						ไตรมาสที่ 3					ไตรมาสที่ 4									
				ต.ค	พ.ย	ธ.ค	ยอดรวม	เปอร์เซ็นต์	ม.ค	ก.พ	มี.ค	ยอดรวม	เปอร์เซ็นต์	เม.ย	พ.ค	มิ.ย	ยอดรวม	เปอร์เซ็นต์	ก.ค	ส.ค	ก.ย	ยอดรวม	เปอร์เซ็นต์	ธ.ค	ยอดรวม	เปอร์เซ็นต์	ยอดรวม (สะสม)	เปอร์เซ็นต์ (สะสม)	
*	- จ้างบุคคลธรรมดาเพื่อสนับสนุนงานปฏิบัติการเทคโนโลยีสารสนเทศและการสื่อสาร		0.3060	0.3060	0.3060	0.3060	0.3060	100.00	0.3060	0.3060	0.3060	0.3060	100.00	3.7205	93.01	0.3060	0.3060	0.3060	0.3060	100.00	4.0000	100.00	0.3060	0.3060	0.3060	0.3060	100.00	4.0000	100.00
	- จ้างพัฒนาระบบยื่นขอเสนอโครงการขอคชลง		0.5000	-	-	-	-	0.00	0.5000	0.5000	0.5000	0.5000	100.00	3.7205	93.01	0.5000	0.5000	0.5000	0.5000	100.00	4.0000	100.00	0.5000	0.5000	0.5000	0.5000	100.00	4.0000	100.00
	- จ้างพัฒนาหน้ารายงาน Dashboard และปรับปรุงระบบให้สอดคล้องกับส่วนงานกระบวนการด้านเอกสารในงานจัดซื้อจัดจ้างในระบบ e-Office สข.		0.3895	-	-	0.3895	0.3895	100.00	0.3895	0.3895	0.3895	0.3895	100.00	3.7205	93.01	0.3895	0.3895	0.3895	0.3895	100.00	4.0000	100.00	0.3895	0.3895	0.3895	0.3895	100.00	4.0000	100.00
*	- ซื้อประกันผลิตภัณฑ์อุปกรณ์ป้องกันความปลอดภัยเครือข่ายคอมพิวเตอร์ (Firewall) ของสำนักงานคณะกรรมการสุขภาพแห่งชาติ		0.1105	0.1105	0.1105	0.1105	0.1105	100.00	0.1105	0.1105	0.1105	0.1105	100.00	3.7205	93.01	0.1105	0.1105	0.1105	0.1105	100.00	4.0000	100.00	0.1105	0.1105	0.1105	0.1105	100.00	4.0000	100.00
4.4.6.2	[64P04F02] พัฒนาโครงสร้างพื้นฐานด้านดิจิทัลรองรับการทำงานทางไกล(Remote work) ที่มีประสิทธิภาพและมีความมั่นคงปลอดภัย	50	1.0000	-	1.0000	-	1.0000	100.00	-	-	-	-	0.00	1.0000	100.00	-	-	-	-	0.00	1.0000	100.00	-	-	-	-	0.00	1.0000	100.00
	- จัดหาโครงสร้างพื้นฐานด้านดิจิทัลรองรับการทำงานทางไกล (Remote work)และการดำเนินงาน		1.0000	-	1.0000	1.0000	1.0000	100.00	1.0000	1.0000	1.0000	1.0000	100.00	1.0000	100.00	1.0000	1.0000	1.0000	1.0000	100.00	1.0000	100.00	1.0000	1.0000	1.0000	1.0000	100.00	1.0000	100.00
<b>รวมทั้งสิ้น</b>			<b>210.1179</b>	<b>28.9825</b>	<b>32.3398</b>	<b>22.2394</b>	<b>83.5616</b>	<b>39.77</b>	<b>18.7428</b>	<b>14.7546</b>	<b>16.1895</b>	<b>49.6869</b>	<b>23.65</b>	<b>133.2485</b>	<b>63.42</b>	<b>9.0574</b>	<b>13.1521</b>	<b>10.4088</b>	<b>32.6184</b>	<b>15.52</b>	<b>165.8669</b>	<b>78.94</b>	<b>14.8846</b>	<b>15.1906</b>	<b>14.1758</b>	<b>44.2510</b>	<b>21.06</b>	<b>210.1179</b>	<b>100.00</b>



สำนักงานคณะกรรมการสุขภาพแห่งชาติ (สช.)

ชั้น 3 อาคารสุขภาพแห่งชาติ 88/39 หมู่ที่ 4 ถ.ติวานนท์ 14 ต.ตลาดขวัญ อ.เมือง จ.นนทบุรี 11000

โทรศัพท์ 0 2832-9000 โทรสาร 0 2832 9001-2

[www.nationalhealth.or.th](http://www.nationalhealth.or.th)